

BOLETIM GERAL

Nº 08

02/11/2023

REALIZAÇÃO



PATROCÍNIO



APOIO



Jogos Escolares Brasileiros – JEB's/2023

Boletim 08 – Geral

Sede: Brasília – DF

Período: 26 de outubro a 09 de novembro de 2023

COMISSÃO DE HONRA

Presidente da Confederação Brasileira do Desporto Escolar
Antônio Hora Filho

Ministro do Esporte
André Fufuca

Governador do Distrito Federal
Ibaneis Rocha

Vice-Governadora do Distrito Federal
Celina Leão

DIRETORIA CONFEDERAÇÃO BRASILEIRA DO DESPORTO ESCOLAR - CBDE

1º Vice-Presidente: Robson Lopes Aguiar

2º Vice-Presidente: Francisco Braz da Cruz Filho

Diretoria de Planejamento: Luiz Carlos Delphino de Azevedo Junior

Diretoria de Operações: Ítalo Rodrigo Soares Aguiar Reis

Diretoria Financeira: José Maria Santucci

Diretoria de Governança e Processos: Anne Augusta Affiune Peixoto

TRIBUNAL DE JUSTIÇA DESPORTIVA ESCOLAR

Presidente: Dr. Ramon Rocha Santos

Auditores: Dr. Ricardo Almeida Alves Santos

Dr. Rodrigo Orlando Nabuco Neto

Dr. César Viana da Silva

Dra. Eliane Nunes da Silva de Oliveira

COMISSÃO DISCIPLINAR

Presidente: Dr. Alexandre Beck Monguilhott

Auditores: Dr. Darly Pontes Ramos Rodrigues

Dr. Cosme Eduardo Gonçalves Dias

COMISSÃO DE ÉTICA

Presidente: Breno Gonçalves de Oliveira Porto

Membros: José Valmir Santos Filho

José Glennyson Mendonça Cruz

OUVIDORIA CBDE

A CBDE é uma empresa inclusiva que respeita e valoriza a diversidade, principalmente respeitando ideias, culturas e histórias de vida diferentes. Não admitimos qualquer tipo de manifestação discriminatória de qualquer natureza (raça, idade, sexo, orientação sexual, cor, religião, pessoas com deficiência, dentre outros). Venha fazer parte do nosso Time.

Link para acesso: <https://ouvidordigital.com.br/>

COMISSÃO DE ATLETAS

Presidente: Ana Sofia Oliveira Valente

Vice-Presidente: Rhavier Fernandes Avelar

Membros: Alice Pizetta de Oliveira

Anna Laura Prezzoti

Dálita Kobayashi Barros

Euzébio Henrique da Silva

Helena Emília Oliveira Teodosio

Jeovanna Ferreira Marques

Luan Saboya Fernandes Rodrigues

Lucas Souza Vaz dos Santos

Luiz Guilherme Paulino Amaral

Samory Uiki Bandeira Fraga

Sarah Souza Marques

Thainan Foscarini Schopchaki

Thamires Urcino Gomes

COMISSÃO ORGANIZADORA

1. Realização:

Confederação Brasileira do Desporto Escolar – CBDE

2. Patrocinadores:

Vale (Lei nº 11.438/06 – Lei do Incentivo ao Esporte)

3. Apoio:

Governo Federal – Ministério do Esporte

Governo do Distrito Federal – Secretaria de Esporte e Lazer e Secretaria de Turismo

Federação Regional do Desporto Escolar do Distrito Federal

4. Confederações:

Confederação Brasileira de Atletismo

Confederação Brasileira de Badminton

Confederação Brasileira de Basquetebol

Confederação Brasileira de Ciclismo

Confederação Brasileira de Futsal

Confederação Brasileira de Ginástica

Confederação Brasileira de Handebol

Confederação Brasileira de Judô

Confederação Brasileira de Karatê

Confederação Brasileira de Desportos Aquáticos

Confederação Brasileira de Taekwondo

Confederação Brasileira de Tênis de Mesa

Confederação Brasileira de Voleibol

Confederação Brasileira de Wrestling

Confederação Brasileira de Xadrez

5. Federações

AC – Federação Acreana de Desporto Escolar

AL – Federação Alagoana de Esportes Colegiais

AM – Federação Amazonense de Desporto Escolar

AP – Federação Amapaense de Desporto Escolar

BA – Federação Baiana de Esporte Escolar

CE – Federação Cearense de Desporto Escolar

DF – Federação Regional do Desporto Escolar do Distrito Federal

ES – Federação Capixaba de Desporto Escolar

GO – Federação Goiana de Desporto Escolar

MA – Federação Maranhense do Desporto Escolar

MG – Federação de Esportes Estudantis de Minas Gerais

MS – Federação Escolar de Esportes do Mato Grosso do Sul

MT – Federação Matogrossense de Desporto Escolar

PA – Federação Paraense de Desporto Escolar

PB – Federação Paraibana do Desporto Escolar

PE – Federação do Esporte Escolar de Pernambuco

PI – Federação de Esportes Estudantis do Piauí

PR – Federação do Desporto Escolar do Paraná

RJ – Federação de Esportes Estudantis do Rio de Janeiro

RN – Federação Northeriograndense de Desporto Escolar

RS – Federação do Desporto Escolar do Rio Grande do Sul

RO – Federação de Esportes Escolar de Rondônia

RR – Federação de Desporto Escolar do Estado de Roraima

SC – Federação Catarinense de Desporto Escolar

SE – Federação Sergipana de Desportos Escolares

SP – Federação do Desporto Escolar do Estado de São Paulo

TO – Federação Tocantinense de Desporto Escolar

6. Comitê Organizador

Local: ASCADE

Endereço: St de Clubes Esportivos Sul, Trecho 2, Conjunto 10, Lote 18 – Asa Sul.

Diretoria Executiva: Robson Lopes Aguiar

Vice Diretoria Executiva: Francisco Braz da Cruz Filho

Chefe de Gabinete: Bianca Lazarini

Vice Diretor JEB's: Márcio Nascimento

Diretoria de Governança e Processo: Anne Augusta Affiune Peixoto

Gerência Administrativa e Financeira: José Maria de Santucci

Coordenação de Controle e Orçamento: McLaren Santos do Nascimento

Coordenação de Recursos Humanos: Lidiane Gomes F. da Silva

Coordenação de Compras: Hélio Medeiros

Coordenação de Emissão e Controle de Passagens: Aline Teodoro Rocha

Diretoria de Operações: Ítalo Rodrigo Soares Aguiar Reis

Coordenação de Secretaria Geral: Luana Fraga da Silva Leite

Coordenação Administrativa Operacional: Márcia Anita Rocha

Gerência de Comunicação: Fábio Santana Valadares

Coordenação de Comunicação: David dos Santos Silva

Gerência Técnica Geral: Thatilla Freire Silva

Coordenação Técnica Esportiva: Genildo Magno de Medeiros

Coordenação de Infra-Estrutura Esportiva: Domingos Satiro de Oliveira Junior

Gerência de Arbitragem: Karla Cristina Gonçalves Diniz

Coordenação de Arbitragem: Luciano Matos de Sousa

Gerência Operacional: Ana Paula de Oliveira Ferreira

Coordenação Operacional: Schubert de Abreu Argemiro Saff

Coordenação de Almoxarifado e Materiais: Raniel de Jesus Pereira

Gerência de Hospedagem: Leandro Pimentel Lopes

Coordenação de Hospedagem: Patrícia Maria Peixoto

Gerência de Alimentação: Mariana Belem

Coordenação de Alimentação: Julia Ghiatza Fadul

Gerência de Transporte Receptivo: Fernanda Pessanha de Araujo

Gerência de Transporte Carros, Vans e Arbitragem: Kalaran Hora Nunes

Gerência de Transporte Competição, Restaurante e Ativ. Complementar:

Samea Saboia Correia Lima

Coordenação de Transporte Competição, Restaurante e Ativ. Complementar:

Camila da Fonseca Francisco

Gerência de Entretenimento, Voluntários e Cerimônias: Paula Hernandez

Coordenação de Voluntários e Cerimônias: Amanda Regina Rodrigues S. Medeiros

Coordenação de Entretenimento e Atividades Complementares: Bruno Faria Guichard

Gerência de Serviços Médicos: Suzane Ferreira de Carvalho Lemgruber

Coordenação de Serviços Médicos: Raphael Lemgruber de Carvalho

Coordenação de Serviços de Fisioterapia: Igor Borges Silva

COORDENAÇÃO DE SECRETARIA GERAL

SECRETARIA GERAL

1. Horário de Funcionamento:

Horário: 08h às 20h

2. Entrega das Credenciais – Bloco 02

DELEGAÇÃO	HORÁRIO
AP / RR	08:30
BA / CE / PR / SC	09:00
TO / MS / RO	10:00
AL / SE	11:00
MT / ES / GO / PE	12:30
PA / AC	13:00
SC / AM / SP	14:00
MG / PR / DF	15:00
PE / MA	16:00
RN	17:00
MA / AL	19:30
SE	21:00

SEGURO MÉDICO

O A CBDE possui um seguro para casos de lesões e acidentes. Os procedimentos para utilização são:

- Passar pela área médica da CBDE onde será emitido o laudo do atendimento.
- Se necessário atendimento no hospital, retirar o laudo médico no hospital.
- Enviar a documentação com foto do atleta
- Acionar Flávio Lacerda - Contato: (79) 98118-5434



CONFEDERAÇÃO BRASILEIRA DO DESPORTO ESCOLAR - CBDE															
JOGOS ESCOLARES BRASILEIROS - JEB'S/2023															
Brasília/DF - 26 de outubro a 09 de novembro de 2023															
Eventos	Qui	Sex	Sáb	Dom	Seg	Ter	Qua	Qui	Sex	Sáb	Dom	Seg	Ter	Qua	Qui
	26/10	27/10	28/10	29/10	30/10	31/10	01/11	02/11	03/11	04/11	05/11	06/11	07/11	08/11	09/11
Chefe de Delegação	CHEG														SAÍDA
Entrega de documentação	M/T														
Congresso de Abertura	N														
Cerimônia de Abertura		N													
Restaurante/Centro de Convivência	M/T/N	M/T/N	M/T/N	M/T/N	M/T/N	M/T/N	M/T/N	M/T/N	M/T/N	M/T/N	M/T/N	M/T/N	M/T/N	M/T/N	M/T/N
Programação Cultural Turismo Educacional			T	T	T	T	T	T		T	T	T	T		
Noite dos Estados										N					
Momento JEB's											N				
Ginástica Rítmica		CHEG	M/T	M/T	SAIDA										
Judô		CHEG	M/T	M/T	SAIDA										
Karatê		CHEG	M/T	M/T	SAIDA										
Atletismo/Atletismo Adaptado		CHEG	M/T	M/T	M/T	SAIDA									
Xadrez		CHEG	M/T	M/T	M/T	SAIDA									
Basquete		CHEG	M/T	M/T	M/T	M/T	M/T	SAIDA							
Futsal		CHEG	M/T	M/T	M/T	M/T	M/T	SAIDA							
Vôlei de Praia		CHEG	M/T	M/T	M/T	M/T	M/T	SAIDA							
Taekwondo							CHEG	M/T	M/T	SAIDA					
Ciclismo									CHEG	M/T	M/T	SAIDA			
Wrestling									CHEG	M/T	M/T	SAIDA			
Natação									CHEG	M/T	M/T	SAIDA			
Badminton									CHEG	M/T	M/T	M/T	SAIDA		
Ginástica Artística											CHEG	M/T	M/T	SAIDA	
Tênis de Mesa											CHEG	M/T	M/T	M/T	SAIDA
Handebol									CHEG	M/T	M/T	M/T	M/T	M/T	SAIDA
Voleibol									CHEG	M/T	M/T	M/T	M/T	M/T	SAIDA
LEGENDA	CHEG = CHEGADA		M = MANHÃ			T= TARDE			N= NOITE						

GERÊNCIA DE ALIMENTAÇÃO

ALIMENTAÇÃO

Horário das refeições:

Café da manhã: a partir das 6h e finaliza conforme horário dos hotéis.

Almoço: de 11h às 14h30min.

Jantar: de 18h às 21h30min.

O acesso ao Restaurante Oficial será feito com a credencial por meio de leitura de código QR Code. Cada participante terá 1 (um) acesso por refeição, e cada refeição terá direito a 1 (uma) bebida.

O uso da credencial é obrigatório. Ela é essencial para sua identificação e segurança.

Os casos de integrantes que não foram credenciados deverão ser apresentados à Secretaria Geral, para regularização da situação, habilitando-se a ingressar no Restaurante Oficial.

KIT LANCHE

Chegadas e Partidas:

A organização do evento disponibilizará kit lanche para as delegações que chegarem no período da manhã entre os horário de 24h à 09h30min e este será entregue no hotel. Aos que chegarem no período da tarde o kit lanche será entregue no período de 15h30min à 17h no restaurante oficial do evento.

GERÊNCIA DE HOSPEDAGEM

As delegações serão hospedadas em hotéis conforme a relação de inscritos confirmados no prazo da inscrição nominal no sistema dos Jogos Escolares Brasileiros – JEB's 2023.

Check in: a partir das 14 horas;

Check out: deverá ser realizado até as 12 horas.

Todos os participantes deverão observar e respeitar as regras de funcionamento do hotel em que a sua Delegação está hospedada, conforme segue:

- a) O uso da credencial é obrigatório durante toda a permanência nas áreas de comum circulação no hotel. Ela é essencial para a identificação e segurança de todos os participantes.
- b) Bons modos e respeito ao silêncio para não incomodar os demais hóspedes.
- c) Não levar para as dependências dos apartamentos dos hotéis pessoas estranhas a sua delegação. As visitas deverão ser recebidas no hall ou em ambientes sociais disponibilizados nos hotéis.
- d) Não é permitido jogar bola e andar de bicicleta nas dependências internas dos hotéis.
- e) Não é permitido pendurar roupas e acessórios na janela dos apartamentos.

O Comitê Organizador não se responsabiliza por perdas de objetos de valor. Para tanto, os referidos objetos deverão ficar sob a responsabilidade dos próprios dirigentes ou responsáveis pelas delegações. O Comitê Organizador também não se responsabiliza por danos ou avarias ocasionadas pelos integrantes das delegações.

Quaisquer despesas extras nos hotéis (refeições extras, bebidas, telefones, lavanderia e outros serviços) serão de exclusiva responsabilidade do solicitante. Sendo o pagamento pelos serviços feito no ato da solicitação, não sendo aceita assinatura por despesas.

Para quaisquer informações e/ou esclarecimentos sobre a hospedagem dos componentes de sua delegação, o responsável deverá procurar a Gerência de Hospedagem no Comitê Organizador.

Os Assistentes de Serviço de Apoio Avançado aos participantes estarão alocados em seu hotel, estarão disponíveis para suporte/apoio das 7h às 22 horas.

BLOCO 02 - ATUALIZADO	
HOTEL	DELEGAÇÃO
MERCURE LIDER	TO
BAY PARK 1	SC
BAY PARK 2	AL
BAY PARK 3	RS
BAY PARK 4	RJ
BAY PARK 5	MA
BAY PARK 6	SE
BAY PARK 7	MT
BAY PARK 8	AC
BAY PARK 9	RN
PLANALTO BITTAR	GO
AMERICA BITTAR	PI
PLAZA BITTAR	PB
ESPLANADA BITTAR	PR
GRAND MERCURE	RR
GRAND MERCURE / LETS HOTEL	PA
IBIS	AP
IBIS +QUALITY	SP
PHENICIA	AM
PHENICIA + IMPERIAL BRASILIA	BA
RAMADA + SAINT MORITZ + SAN MARCO	RO
SAN MARCO	DF
SAN MARCO 2	PE
ESPLANADA + ST. PAUL	MS
BAY PARK 10	CE

GERÊNCIA DE ENTRETENIMENTO, VOLUNTÁRIOS E CERIMÔNIAS

NOITE DOS ESTADOS

Data: 04 de novembro de 2023 (sábado)

Horário: 19 horas.

Local: Centro de Convivência - ASCADE

Nos eventos internacionais organizados pela Federação Internacional de Esporte Escolar – ISF tradicionalmente é realizada a “Noite das Nações” e dentro da programação desta edição de atividades complementares, educacionais e culturais dos Jogos Escolares Brasileiros realizaremos a segunda edição das “Noite dos Estados”.

O Brasil é considerado um país com dimensões continentais e, por isso, apresenta uma extensa diversidade cultural, uma forte herança e influência dos imigrantes e colonizadores que aqui desembarcaram além dos nativos que já viviam nesse território. E é justamente essa mistura de sotaques, culturas e regionalismos que buscamos trazer para mais uma Noite dos Estados.

A **Noite dos Estados** incentiva o intercâmbio entre as diferentes culturas, sotaques e costumes dos 26 estados e do Distrito Federal buscando apresentar em um ambiente festivo, o melhor que há em cada uma das 05 regiões que compõem o nosso país.



Durante o evento, cada estado terá um espaço/mesa para se apresentar. As delegações são livres para trazer qualquer material que queiram expor no seu espaço: materiais visuais, itens culturais, alimentos, bebidas (sem álcool), pins ou bottons, artesanato etc. Para tanto, gostaríamos de contar com a ajuda e colaboração de todos em relação aos itens para exposição dos seus respectivos estados buscando agregar e fortalecer ainda mais essa atividade.



Durante essa noite, haverá a possibilidade de se apresentar no palco (3 minutos, no máximo) ou exibir um vídeo para cada delegação. Pedimos gentilmente que esses materiais: vídeos/músicas sejam encaminhados para a Gerência de Entretenimento e Voluntários, no e-mail "amanda.medeiros@cbde.org.br" até o dia **03/11**.

PROGRAMAÇÃO CULTURAL

Em parceria com a Governo do Distrito Federal - GDF por meio da Secretaria de Turismo - SETUR, teremos do dia 28 de outubro a 7 de novembro (no período da tarde) disponível para os nossos estudantes-atletas o serviço de Turismo Cultural que percorrerá alguns dos principais pontos turísticos da capital do Brasil.

O passeio contemplará monumentos históricos do nosso país, como a Praça dos Três Poderes, Catedral e Memorial JK. Serão disponibilizados 03 (três) ônibus para que os atletas e participantes possam conhecer Brasília.

Os passeios serão realizados mediante agendamento pelo Chefe de Delegação no formulário através deste link: <https://bitly.ws/Yxml>. Após o preenchimento do formulário, a equipe de Atividades Complementares entrará em contato para confirmar o agendamento feito.

Roteiro:

14h – Saída do ASCADE para Praça dos Três Poderes (previsão de deslocamento: 15 min)

14h15 – Chegada na Praça dos Três Poderes (permanência de 30 minutos)

→ Pontos a serem visitados: Panteão da Pátria/ Casa de Chá

14h45 – Saída da Praça dos Três Poderes para Catedral Metropolitana de Brasília (previsão de deslocamento: 10 min)

14h55 – Chegada a Catedral Metropolitana de Brasília (permanência de 30 minutos)

15h10 Saída da Catedral Metropolitana de Brasília para Memorial JK (previsão de deslocamento: 10 minutos)

15h20 – Chegada Memorial JK (permanência de 60 minutos)

16h20 – Saída da Memorial JK para a ASCADE (previsão de deslocamento: 20 minutos)

16h40 – Chegada na ASCADE

MOMENTO JEB'S

Data: 05 de novembro (domingo).

Horário: 19h30min.

Local: Clube ASCADE – Área externa

A grande festa dos Jogos Escolares Brasileiros – JEB's 2023 foi apelidada carinhosamente de “Momento JEB's”. Essa celebração marcará a despedida de mais uma edição com disputas repletas de emoção e que provam que muito mais que ganhar, o importante é se superar, dar o seu melhor e viver a experiência da conquista.

Vamos celebrar esse grande evento com a presença dos estudantes-atletas dos JEB's 2023, muita música e atrações especiais.

Você não pode ficar fora desta festa!!

CBDE: o esporte começa aqui!

REALIZAÇÃO



PATROCÍNIO



APOIO



GERÊNCIA DE TRANSPORTE RECEPTIVO

TRANSFER HOTEL-AEROPORTO

Todos os integrantes que chegarem até 14h30min e entre 17h e 19h30min serão encaminhados para a ASCADE para o almoço e o jantar respectivamente. Os demais serão encaminhados para os hotéis.

As malas ficarão dentro do ônibus para quem vier do aeroporto direto pra ASCADE.

Fernanda Pessanha (gerente) 21 98777-8929

Tatiana Morand (Assessora) 21 99915-5046

Simone Mendes (Assessora) 21 96910-0802

Partidas 03/11:

NOME / DELEGAÇÃO	PAX	DATA	HORA DE SAÍDA TRANSPORTE	HOTEL	ROTA
DELEGAÇÃO AMAZONAS	23	03/11/2023	03:00	BAY PARK	BAY PARK
EMERSON AUGUSTO NAHABEDIAN RAMOS	1	03/11/2023	05:35	BAY PARK	BAY PARK
WILSON ANDERSON DE ALMEIDA	1	03/11/2023	05:35	BAY PARK	BAY PARK
VAGNO DE SOUZA DIAS	1	03/11/2023	07:00	BAY PARK	BAY PARK
DELEGAÇÃO MARANHÃO	10	03/11/2023	07:25	GOLDEN TULIP	GOLDEN TULIP
MARCILIO PEDRO SIQUEIRA FERREIRA	1	03/11/2023	07:25	MERCURE LIDER	MERCURE LIDER
DELEGAÇÃO MINAS GERAIS	1	03/11/2023	08:45	ST PAUL	ST PAUL
LUIS GUILHERME PAULINO AMARAL	1	03/11/2023	12:45	DF	DF
ADELINO DA SILVA FILHO	1	03/11/2023	16:10	DF	DF
DELEGAÇÃO BAHIA	1	03/11/2023	17:40	RAMADA	RAMADA

Chegadas 03/11:

NOME / DELEGAÇÃO	PAX	DATA DE CHERGADA	HORA DE CHERGADA	DESTINO
DELEGAÇÃO MARANHÃO	13	03/11/2023	00:45	BAY PARK
DELEGAÇÃO RONDÔNIA	16	03/11/2023	00:15	SAINT MORITZ / ST PAUL / RAMADA
DELEGAÇÃO RORAIMA	37	03/11/2023	00:45	GRAND MERCURE
DELEGAÇÃO RORAIMA	34	03/11/2023	00:45	GRAND MERCURE
DELEGAÇÃO PIAUI	31	03/11/2023	00:45	AMERICA BITTAR
DELEGAÇÃO RONDÔNIA	11	03/11/2023	05:25	SAINT MORITZ / ST PAUL / RAMADA
DELEGAÇÃO RONDÔNIA	13	03/11/2023	06:15	SAINT MORITZ / ST PAUL / RAMADA
DELEGAÇÃO AMAPÁ	36	03/11/2023	07:00	ASCADE
DIEGO LIMA DAS NEVES	1	03/11/2023	07:00	ASCADE
JERUZA AMANDA TEIXEIRA BARROS	1	03/11/2023	07:00	ASCADE
JOSE OLIVEIRA DA SILVA	1	03/11/2023	07:00	ASCADE
LUIINNE RAIZA BARROS NASCIMENTO	1	03/11/2023	07:00	ASCADE
HAYLAN AMANAJAS ABREU	1	03/11/2023	07:00	ASCADE
SONIA LUCIA FARIAS SOARES	1	03/11/2023	07:00	ASCADE
TADEU DOS SANTOS MEDEIROS FILHO	1	03/11/2023	07:05	ASCADE
GUTTIERREZ ESTEBAN RODRIGUES DE SOUZA	1	03/11/2023	07:20	ASCADE
PERICLES DE FREITAS FERREIRA	1	03/11/2023	07:20	ASCADE
DELEGAÇÃO BAHIA	2	03/11/2023	07:25	ASCADE
DELEGAÇÃO PARANÁ	12	03/11/2023	07:30	ASCADE
DELEGAÇÃO RORAIMA	1	03/11/2023	07:30	ASCADE
DELEGAÇÃO RORAIMA	10	03/11/2023	07:30	ASCADE
DANIEL MAGALHAES BARBOSA	1	03/11/2023	07:35	ASCADE
DELEGAÇÃO PARÁ	3	03/11/2023	07:35	ASCADE
FRANCISCO BASILIO DA SILVA JUNIOR	1	03/11/2023	07:40	ASCADE
HUGO EDUARDO ARAUJO ALMEIDA	1	03/11/2023	07:40	ASCADE
DELEGAÇÃO RIO DE JANEIRO	3	03/11/2023	07:45	ASCADE
DELEGAÇÃO RIO GRANDE DO SUL	9	03/11/2023	08:00	ASCADE
GIOVANE PEDROSO	1	03/11/2023	08:00	ASCADE
DELEGAÇÃO MINAS GERAIS	37	03/11/2023	08:20	ASCADE
DELEGAÇÃO SANTA CATARINA	23	03/11/2023	08:50	ASCADE
DELEGAÇÃO BAHIA	14	03/11/2023	08:50	ASCADE
DELEGAÇÃO PERNAMBUCO	2	03/11/2023	08:50	ASCADE
ANA PAULA DOS SANTOS	1	03/11/2023	08:50	ASCADE
KATIA REGINA ARAUJO DE ALBUQUERQUE	1	03/11/2023	08:50	ASCADE
FRANCISCO CARLOS LIMA	1	03/11/2023	09:35	ASCADE
DELEGAÇÃO SERGIPE	30	03/11/2023	09:40	ASCADE
DELEGAÇÃO SERGIPE	48	03/11/2023	09:50	ASCADE
DELEGAÇÃO SÃO PAULO	22	03/11/2023	09:40	ASCADE
DELEGAÇÃO ALAGOAS	48	03/11/2023	09:50	ASCADE
DELEGAÇÃO RIO GRANDE DO NORTE	1	03/11/2023	09:50	ASCADE
DELEGAÇÃO MINAS GERAIS	2	03/11/2023	10:25	ASCADE
DELEGAÇÃO SÃO PAULO	70	03/11/2023	10:45	ASCADE
JEFFERSON DOS SANTOS BORGES	1	03/11/2023	10:45	ASCADE
THIAGO BUENO RIBEIRO DOS SANTOS	1	03/11/2023	10:45	ASCADE



NOME / DELEGAÇÃO	PAX	DATA DE CHERGADA	HORA DE CHEGADA	DESTINO
RICARDO GARCIA SANDI	1	03/11/2023	10:55	ASCADE
WALTER DANIEL IATAROLA CORDERO	1	03/11/2023	10:55	ASCADE
DELEGAÇÃO MINAS GERAIS	6	03/11/2023	11:00	ASCADE
DELEGAÇÃO PERNAMBUCO	22	03/11/2023	11:10	ASCADE
LETICIA LOPES GONCALVES	1	03/11/2023	11:10	ASCADE
DELEGAÇÃO PARANÁ	40	03/11/2023	12:05	ASCADE
DELEGAÇÃO PARANÁ	6	03/11/2023	12:05	ASCADE
DELEGAÇÃO MINAS GERAIS	25	03/11/2023	13:00	ASCADE
DELEGAÇÃO SANTA CATARINA	39	03/11/2023	13:50	ASCADE
HUDSON HENRIQUE DE OLIVEIRA	1	03/11/2023	13:45	ASCADE
LUIZ RICARDO DA LUZ	1	03/11/2023	13:45	ASCADE
MAICON SANDRO NUNES	1	03/11/2023	13:50	ASCADE
DELEGAÇÃO PERNAMBUCO	38	03/11/2023	14:05	ASCADE
JANINI RONCHETTI CHAGAS	1	03/11/2023	14:20	ASCADE
AMANDA BAGGIO DE MEIRA	1	03/11/2023	14:25	ASCADE
DELEGAÇÃO PARANÁ	8	03/11/2023	14:25	ASCADE
ERIKA SALVINO DE ARAUJO	1	03/11/2023	14:25	ASCADE
MARCOS HENRIQUE CUNHA DO AMARAL	1	03/11/2023	14:25	ASCADE
DANIELE ATEGIANE ARAUJO PAIVA	1	03/11/2023	14:40	ASCADE
EMANUEL BELARMINO PEIXOTO	1	03/11/2023	14:40	ASCADE
FERNANDA AVELAR DE MORAES LIMA	1	03/11/2023	14:40	ASCADE
FILLIPE ACENIO DE OLIVEIRA	1	03/11/2023	14:40	ASCADE
MARCOS MONTEIRO DA CRUZ	1	03/11/2023	14:40	ASCADE
MILLENA VITORIA DA SILVA ALENCAR	1	03/11/2023	14:40	ASCADE
SHERLOCK VIEIRA SERRA	1	03/11/2023	14:40	ASCADE
DELEGAÇÃO PARANÁ	7	03/11/2023	14:50	ASCADE
DELEGAÇÃO SANTA CATARINA	16	03/11/2023	15:00	ASCADE
DELEGAÇÃO PERNAMBUCO	21	03/11/2023	15:45	ASCADE
DELEGAÇÃO PIAUI	13	03/11/2023	15:45	ASCADE
DELEGAÇÃO RIO GRANDE DO SUL	18	03/11/2023	16:00	ASCADE
DELEGAÇÃO AMAZONAS	6	3/11/2023	17:55	ASCADE
CAUAN GABRIEL ALMEIDA SOUZA	1	03/11/2023	17:55	ASCADE
DOUGLAS LIMAS MARCONI	1	03/11/2023	17:55	ASCADE
DOUGLAS PICCININ DA SILVA	1	03/11/2023	17:55	ASCADE
ENZZO MARTELI ANDRE	1	03/11/2023	17:55	ASCADE
GABRIEL DO AMARAL MARTINS	1	03/11/2023	17:55	ASCADE
GUILHERME HENRIQUE SOARES GOMES	1	03/11/2023	17:55	ASCADE
GUSTAVO STANOGA DE ALMEIDA NASCIMENTO	1	03/11/2023	17:55	ASCADE
JOÃO EDUARDO DA SILVA BARRERY	1	03/11/2023	17:55	ASCADE
RHUAN DE SOUSA SILVA	1	03/11/2023	17:55	ASCADE
SAMUEL DE SOUZA SILVA	1	03/11/2023	17:55	ASCADE
SAYMON GABRIEL CANO BENITEZ	1	03/11/2023	17:55	ASCADE
DELEGAÇÃO MARANHÃO	32	03/11/2023	18:20	ASCADE
ALEJANDRO DE OLIVEIRA SANTOS	1	03/11/2023	18:20	ASCADE
FABIANA TEXEIRA COSTA	1	03/11/2023	18:20	ASCADE
FLAUBERT OLIVEIRA LIMA	1	03/11/2023	18:20	ASCADE
JEFFERSON ANDRE SANTOS DA COSTA	1	03/11/2023	18:20	ASCADE
JOAO BATISTA CARDOSO DA SILVA	1	03/11/2023	18:20	ASCADE
JOSE ANTONIO DA SILVA NETO	1	03/11/2023	18:20	ASCADE
KASSIA BEATRIZ NASCIMENTO SANTANA	1	03/11/2023	18:20	ASCADE
VENICIO DA SILVA VASCONCELOS	1	03/11/2023	18:20	ASCADE

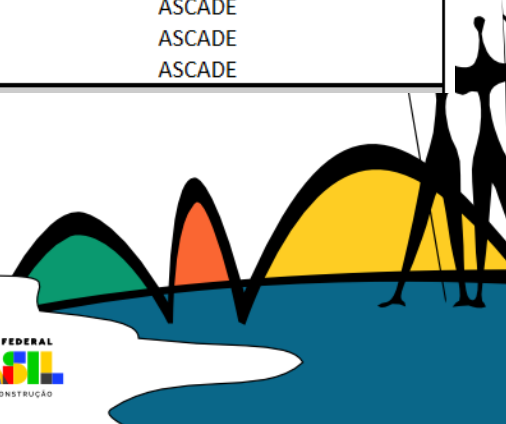



NOME / DELEGAÇÃO	PAX	DATA DE CHERGADA	HORA DE CHEGADA	DESTINO
ADOLFO GOMES MAIA	1	03/11/2023	18:30	ASCADE
AMANDA DE LIMA DO NASCIMENTO	1	03/11/2023	18:30	ASCADE
DANIEL FRUTUOSO FERREIRA	1	03/11/2023	18:30	ASCADE
DELEGAÇÃO RIO DE JANEIRO	30	03/11/2023	18:30	ASCADE
ALESSON ALBUQUERQUE MAIA	1	03/11/2023	18:40	ASCADE
DELEGAÇÃO PARÁ	1	03/11/2023	18:40	ASCADE
DELEGAÇÃO ALAGOAS	33	03/11/2023	18:50	ASCADE
FELIPE DA SILVA GODOI	1	03/11/2023	18:50	ASCADE
MARCO ANTONIO DANTAS	1	03/11/2023	18:50	ASCADE
MARILDA CONCEICAO DE MELO THIMOTHEO	1	03/11/2023	18:50	ASCADE
REGIANE DE FATIMA SILVA	1	03/11/2023	18:50	ASCADE
REGINA SIMONE GONCALVES DA SILVA	1	03/11/2023	18:50	ASCADE
VANDERCI JOSE GARCIA	1	03/11/2023	18:50	ASCADE
DELEGAÇÃO RONDÔNIA	40	03/11/2023	18:50	ASCADE
DELEGAÇÃO BAHIA	6	03/11/2023	18:55	ASCADE
DELEGAÇÃO RIO DE JANEIRO	5	03/11/2023	18:55	ASCADE
BRUNA DANIELLE MOREIRA VASCONCELLOS	1	03/11/2023	19:15	ASCADE
EDIO AKIHIRO TANAKA	1	03/11/2023	19:15	ASCADE
IRAMILDO DE CASTRO SILVA FILHO	1	03/11/2023	19:15	ASCADE
DELEGAÇÃO RIO DE JANEIRO	14	03/11/2023	19:25	ASCADE
RANGEL DUTRA DA SILVA	1	03/11/2023	19:35	ASCADE
RENATO FONSECA VIEIRA FILHO	1	03/11/2023	19:40	ASCADE
ALECIO HENRIQUE COLOMBO	1	03/11/2023	19:55	ASCADE
ANNA BEATRIZ SANTOS SILVA	1	03/11/2023	19:55	ASCADE
BEATRIZ POLITI PEREIRA	1	03/11/2023	19:55	ASCADE
DELEGAÇÃO PARÁ	6	03/11/2023	19:55	ASCADE
HILARY GOEBEL	1	03/11/2023	19:55	ASCADE
INGRID DIAS	1	03/11/2023	19:55	ASCADE
JULIANO THARSO TRINDADE	1	03/11/2023	19:55	ASCADE
LARA BARROS AGOSTINI	1	03/11/2023	19:55	ASCADE
LARISSA GABRIELA MAEOKA AMARILHA DA SILVA	1	03/11/2023	19:55	ASCADE
LINDALY SANTORO	1	03/11/2023	19:55	ASCADE
LUANA MATHEUS ROSA	1	03/11/2023	19:55	ASCADE
MARIA LUISA NOGUEIRA PINTO	1	03/11/2023	19:55	ASCADE
VIDA HELLEN SANTORO	1	03/11/2023	19:55	ASCADE

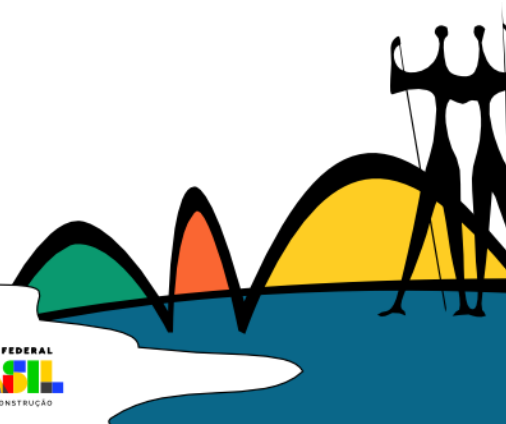



NOME / DELEGAÇÃO	PAX	DATA DE CHERGADA	HORA DE CHEGADA	DESTINO
ACACIA MARIA DE JESUS TELES	1	03/11/2023	20:00	BAY PARK
ALICSON ALBUQUERQUE MAIA	1	03/11/2023	20:00	BAY PARK
ANTONIO GABRIEL DE JESUS SANTOS	1	03/11/2023	20:00	PLAZA BITTAR
ARTHUR PEDRAL OLIVEIRA	1	03/11/2023	20:00	BAY PARK
DELEGAÇÃO PARÁ	1	03/11/2023	20:00	GRAND MERCURE / LETS HOTEL
DELEGAÇÃO SERGIPE	4	03/11/2023	20:00	BAY PARK
DENIS DE LIMA S LOPES	1	03/11/2023	20:00	BAY PARK
GUILHERME PORTO LEO FONTES	1	03/11/2023	20:00	
HELOYSA ANDRADE DOS SANTOS	1	03/11/2023	20:00	PLAZA BITTAR
ISAAC DE ALMEIDA RESENDE	1	03/11/2023	20:00	BAY PARK
JOSÉ	1	03/11/2023	20:00	
JOSE VICTOR VIEIRA DE MELO	1	03/11/2023	20:00	BAY PARK
LUCIANO VIERA PRADO SOBRINHO	1	03/11/2023	20:00	BAY PARK
MARIA ALICE	1	03/11/2023	20:00	
MARIA STELLA ALMEIDA SANTOS	1	03/11/2023	20:00	PLAZA BITTAR
MARIANA	1	03/11/2023	20:00	
NICOLAS FRANCISCO LEAL DE FRANCA	1	03/11/2023	20:00	BAY PARK
PAMELA RAFAELA DE LIMA DAVI	1	03/11/2023	20:00	BAY PARK
RENYSSON MARLEY BATISTA DA SILVA	1	03/11/2023	20:00	
SALOMÃO	1	03/11/2023	20:00	BAY PARK
SOFIA MEDEIROS	1	03/11/2023	20:00	
THAIANA MATOS COSTA	1	03/11/2023	20:00	DF HOTEL
VYVYAN FERNANDA BEZERRA DE ARAUJO	1	03/11/2023	20:00	BAY PARK
DELEGAÇÃO ESPÍRITO SANTO	9	03/11/2023	20:10	QUALITY / MANHATTAN / KUBISTCHECK
DELEGAÇÃO RIO DE JANEIRO	22	03/11/2023	20:50	BAY PARK
DELEGAÇÃO RIO DE JANEIRO	1	03/11/2023	20:55	BAY PARK
BRUNO GABRIEL BENEDITO LESSA	1	03/11/2023	21:35	BAY PARK > ST PAUL
ISABELLA VITORIA SANTOS SILVA	1	03/11/2023	21:35	BAY PARK > ST PAUL
JOHNES MATEUS DIAS	1	03/11/2023	21:35	BAY PARK > ST PAUL
MARIA LUIZA MACHADO HOFFMANN	1	03/11/2023	21:35	BAY PARK > ST PAUL
PEDRO KALEB GEHLEN DA SILVA	1	03/11/2023	21:35	BAY PARK > ST PAUL
VALDECIR ANACLETO BARBOSA	1	03/11/2023	21:35	BAY PARK > ST PAUL
DELEGAÇÃO RIO DE JANEIRO	13	03/11/2023	22:45	BAY PARK > ST PAUL
CARLOS ALBERTO MARINHO DE ARAUJO SOUTO	1	03/11/2023	22:55	PLAZA BITTAR
DELEGAÇÃO MATO GROSSO DO SUL	11	03/11/2023	22:55	ESPLANADA BITTAR / PLANALTO BITTAR / ST PAUL
DELEGAÇÃO RIO GRANDE DO NORTE	34	03/11/2023	22:55	BAY PARK
ERIC STEFANI SANTOS ALVES	1	03/11/2023	22:55	BAY PARK
FRANCISCO HENRIQUE DOS SANTOS SILVA	1	03/11/2023	22:55	PLAZA BITTAR
JOSE FORMIGA MACIEL PIRES	1	03/11/2023	22:55	PLAZA BITTAR
MIRELLY FERREIRA DA SILVA	1	03/11/2023	22:55	PLAZA BITTAR
OTAVIO GABRIEL SIQUEIRA RANGEL	1	03/11/2023	22:55	PLAZA BITTAR
VALESKA ANTUNES PEREIRA DANTAS ABREU	1	03/11/2023	22:55	PLAZA BITTAR
DELEGAÇÃO PARÁ	2	03/11/2023	23:30	GRAND MERCURE / LETS HOTEL
DELEGAÇÃO ESPÍRITO SANTO	48	03/11/2023	23:45	QUALITY / MANHATTAN / KUBISTCHECK

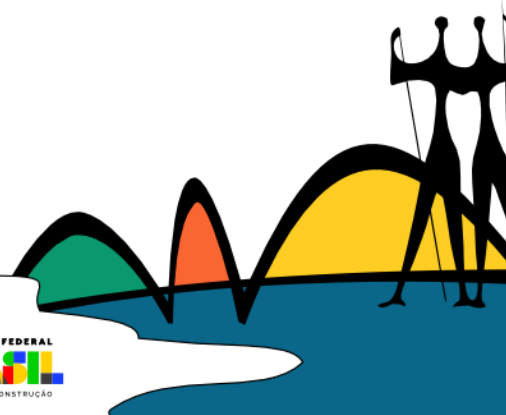

Chegadas - Rodoviárias – 02/11

NOME / DELEGAÇÃO	PAX	DATA	HORA DE SAÍDA TRANSPORTE	HOTEL
Celia da Silva Gonçalves	1	03/11/2023	07:25	ASCADÉ
Guilherme Beserra Mangabeira	1	03/11/2023	07:25	ASCADÉ
Vinicius de Moraes Andrade	1	03/11/2023	07:25	ASCADÉ
Gabriel Felipe Soares Souza	1	03/11/2023	07:25	ASCADÉ
Miguel David Silva Melo	1	03/11/2023	07:25	ASCADÉ
Wladimir Adriel Amorim Izel	1	03/11/2023	07:25	ASCADÉ
Pedro Henrique de Melo Santos	1	03/11/2023	07:25	ASCADÉ
Jorge Daniel Hernandez Gonzalez	1	03/11/2023	07:25	ASCADÉ
Murilo Otavio Cruz da Silva	1	03/11/2023	07:25	ASCADÉ
Brian Manuel Perez Villarroel	1	03/11/2023	07:25	ASCADÉ
Leandro Gabriel Lima de Souza	1	03/11/2023	07:25	ASCADÉ
JEOVÁ DA SILVA COSTA	1	03/11/2023	07:45	ASCADÉ
AUDILEY ESCOCIO GUIDA	1	03/11/2023	08:00	ASCADÉ
BRENO BRITO DOS SANTOS	1	03/11/2023	08:00	ASCADÉ
GABRIEL DENNER CARVALHO	1	03/11/2023	08:00	ASCADÉ
GILBERTO FERREIRA DOS SANTOS	1	03/11/2023	08:00	ASCADÉ
KAYLA CARLOS WANDERLEY SILVA	1	03/11/2023	08:00	ASCADÉ
LORENA MARIA SANTOS SILVA	1	03/11/2023	08:00	ASCADÉ
RICARDO GONÇALVES BARTZ	1	03/11/2023	08:00	ASCADÉ
NILTON CESAR MARTINEZ	1	03/11/2023	08:15	ASCADÉ
VICENTE HERNANDES MOLINA	1	03/11/2023	08:15	ASCADÉ
MARIO CESAR FONSECA	1	03/11/2023	09:55	ASCADÉ
VIVIANE DE SOUSA APARECIDA SILVA	1	03/11/2023	11:10	ASCADÉ
DIRCEU ACERBI	1	03/11/2023	11:50	ASCADÉ
ALEXANDRE LAURSEN	1	03/11/2023	13:50	ASCADÉ
ARI AUGUSTO DE SOUZA PRATTI	1	03/11/2023	13:50	ASCADÉ
CLAUDIA MARIA DA CRUZ	1	03/11/2023	13:50	ASCADÉ
RAFAEL DA SILVA OLIVEIRA	1	03/11/2023	13:50	ASCADÉ
VANESSA CRISTINA SANDRI INFANTE	1	03/11/2023	13:50	ASCADÉ
ANGELICA APARECIDA COELHO	1	03/11/2023	14:31	ASCADÉ
FABIANO DE ALMEIDA PEREIRA	1	03/11/2023	14:31	ASCADÉ
TIAGO DOS REIS GONCALVES	1	03/11/2023	14:31	ASCADÉ
RAUL DE AMORIM	1	03/11/2023	14:31	ASCADÉ
VAGNER DA SILVA	1	03/11/2023	14:31	ASCADÉ
WELLINGTON DE OLIVEIRA DA SILVA	1	03/11/2023	14:31	ASCADÉ
LEANDRO LUIS LOPES	1	03/11/2023	23:10	HOTEL
EROTILDE AQUINO SIQUEIRA	1	03/11/2023	23:10	HOTEL
JADSON GOMES DA SILVA	1	03/11/2023	23:10	HOTEL
RICARDO BENITEZ FLORENCIANO	1	03/11/2023	23:10	HOTEL
VICTOR YURI SILVA	1	03/11/2023	23:10	HOTEL

GERÊNCIA DE TRANSPORTE DE CARROS, VANS E ARBITRAGEM

TRANSPORTE DE PRESIDENTES DA FEDERAÇÃO E CHEFE DE DELEGAÇÃO

Devolução do Carro:

O Presidente da Federação e o Chefe de Delegação deverá fazer a devolução do carro até as 20h do dia 08 de novembro, caso ele vá embora antes dessa data, deverá comunicar a Gerência de Transporte de Carros, Vans e Arbitragem.

Abastecimento do Carro:

Os veículos serão abastecidos com até 60 (sessenta) litros por semana, no posto Auto Posto Golden Gás 202 LTDA.

Endereço: Setor SHCS Superquadra 202 – Bloco A. PAG – Asa Sul.

Localização: [https://maps.google.com/maps/search/Posto 202 Sul Cascol \(BR\)/@-15.805631637573242,-47.88817596435547,17z?hl=pt-BR](https://maps.google.com/maps/search/Posto+202+Sul+Cascal+(BR)/@-15.805631637573242,-47.88817596435547,17z?hl=pt-BR)

Solicitar junto a Gerência de Transporte Carros, Vans e Arbitragem localizado no Comitê Organizador (ASCADE) o voucher de combustível. Será necessário informar placa e km no momento da retirada. Só será possível a entrega de um novo voucher com a apresentação do cupom referente ao voucher anteriormente retirado no Comitê Organizador.

GERÊNCIA DE TRANSPORTE DE COMPETIÇÃO, RESTAURANTE E ATIVIDADES COMPLEMENTARES

Equipe Transporte Competição

Coordenação de Transporte Competição, Restaurante e Ativ. Complementares	Samea Saboia	85 996835381
Coordenação de Transporte Competição, Restaurante e Ativ. Complementares	Camila da Fonseca Francisco	21 970827731
Assessoria de Transporte Competição	Thiago rodrigues Menezes - Taekwondo	85 84260782
Assessoria de Transporte Competição	Paula Marques de Lima Natividade - Handebol	61 998283390
Assistente de Transporte Competição - Basquete	Fernanda dos Passos Fernandes da silva - Voleibol	21 993755013
Assistente de Transporte Competição	Sebastião Henrique Machado da Costa - Alimentação	21 976298181
Assistente de Transporte Competição	Ruan Carlos Pereira de Moura - Alimentação	21 969648474
Assistente de Transporte Competição	Felype Moraes de Figueredo - Alimentação	61 86354828
Assistente de Transporte Competição	Sara Gomes de Jesus	61 991441446
Assistente de Transporte Competição	Vicente de Paulo Primo Vieira - Tênis de Mesa	61 83132373
Assistente de Transporte Competição	Julio Cesar Ribeiro Natividade - Taekwondo	61 96134084
Assistente de Transporte Competição	Natanael Rodrigues Martins - Wrestling	61 81931367
Assistente de Transporte Competição	Aécio Paulo da Cunha Dutra - Ciclismo	61 9326-3863
Assistente de Transporte Competição	Isadora de Paulo Sine	61 81560338
Assistente de Transporte Competição	Mara Lima dos Santos - Alimentação	61 91290592
Assessoria de Transporte Restaurante e Ativ. Complementar - Alimentação	Thiago de Jesus Carvalho - Alimentação	27 981386519
Assessoria de Transporte Restaurante e Ativ. Complementar - Alimentação	Manoela Neves Carvalho da Silva	61 91616970
Assistente de Transporte Restaurante e Ativ. Complementar	Luciano César Gomes da Silva - Alimentação	81 96586983
Assistente de Transporte Restaurante e Ativ. Complementar	João Filipe marreiros Lemos - Badminton	61 95647788
Assistente de Transporte Restaurante e Ativ. Complementar	Anderson Santos de Brito - Natação	61 84794464
Assistente de Transporte Restaurante e Ativ. Complementar	Cleide Alves dos Santos - Alimentação	61 84069990
Assistente de Transporte Restaurante e Ativ. Complementar	Natal Rodrigues Martins - Alimentação	61 83392568

NORMAS GERAIS DO TRANSPORTE

Não será permitida a entrada de pessoas sem credencial nos transportes oficiais do evento.

O Boletim é o documento oficial de comunicação do evento.

As equipes que dispensarem o serviço de transporte deverão notificar a coordenação de transportes por escrito e com antecedência de no mínimo 24 horas, assumindo assim toda a responsabilidade sobre o seu deslocamento para a competição.

O tempo de permanência dos ônibus nos pontos de embarque é somente para embarque e desembarque de passageiros. As delegações deverão estar aguardando em seu ponto de embarque, com no mínimo 5 minutos de antecedência.

Não haverá tolerância com atrasos. Os horários estabelecidos deverão ser obedecidos. Caso contrário, a equipe/delegação assumirá a responsabilidade pelo traslado até o local de competição.

Após o encerramento dos jogos/disputas, o ônibus poderá aguardar até 10 minutos para realizar o retorno das equipes/delegações.

Os ônibus para modalidades coletivas podem levar “torcedores”, ou seja, equipes participantes de outras modalidades, desde que todos estejam credenciados, acompanhados de um técnico ou oficial e ocupem a sua metade do ônibus **sentada**, não ultrapassando a capacidade máxima de passageiros.

Toda a equipe do evento, inclusive voluntários, devidamente uniformizados e com credencial, poderão ter acesso aos transportes oficiais, a fim de facilitar seu deslocamento para sua chegada ao local de atuação bem como seu retorno.

TRANSPORTE PARA O RESTAURANTE OFICIAL

O transporte dos Hotéis para o refeitório será por meio de rotas circulares. O tempo de permanência nos pontos de embarque é apenas o suficiente para que as pessoas que estiverem aguardando possam embarcar/desembarcar.

Rotas ÚNICAS:

Parada 01

Embarque na placa do Hotel Manhattan

Embarcam os hóspedes de Athus Brasília / Diplomata / El Pilar / Garvey / Kubistchek Plaza / Manhattan Plaza / Monumental Bittar / Plaza Bittar / Saint Moritz.

Parada 02

Embarque no recuo lateral do hotel Ramada

Embarcam os hóspedes de America Bittar / Grand Bittar / Phenícia Bittar / Ramada / San Marco.

Embarque no recuo lateral do Planalto Bittar

Embarcam os hóspedes de Econotel / Esplanada Brasília / Imperial Brasília / Planalto Bittar / Riviera Hotel / Saint Paul.

Parada 03

Hóspedes do hotel Golden Tulip embarcam na frente dele.

Hóspedes do hotel Bay Park embarcam na frente dele.

Dedicado do Guar

Embarque em frente ao Quality Sutes.

Dedicado do Aeroporto

Embarque em frente ao Ibis Styles.

Horrios do transporte:

Sida dos pontos de embarque para ASCADE:

Almoo 11:00 s 15:00

Jantar 17:30 s 21:00

Sida da ASCADE para os hotis:

Almoo 13:00 s 15:00

Jantar 17:00 s 21:00

TRANSPORTE PARA OS LOCAIS DE COMPETIO – MODALIDADES INDIVIDUAIS

Sero disponibilizados nibus **exclusivos por modalidade**, para o transporte Hotel-Local de competio na parte da manh, e ASCADE-Local de competio na parte da tarde. Os nibus identificados com **as placas das modalidades** passaro das paradas da Rota, levando todos os participantes para o local de competio, com sada NICA.

Os estudantes-atletas e seus respectivos técnicos em disputas no período da manhã deverão estar nas paradas identificadas 1h30min do horário de início das competições, podendo haver atrasos devido ao trânsito.

Os estudantes-atletas e seus respectivos técnicos em disputa no período da tarde sairão da ASCADE para os locais de competição 1h00 antes do horário de início das competições.

Ao término das disputas, no período da manhã e da tarde, os estudantes-atletas serão transportados diretamente para o restaurante. O retorno para os respectivos hotéis será através dos ônibus destinados ao traslado Restaurante-Hotel.

TRANSPORTE PARA OS LOCAIS DE COMPETIÇÃO – MODALIDADES COLETIVAS

Serão disponibilizados ônibus **exclusivos por modalidade**, para o transporte Hotel-Local de competição na parte da manhã, e ASCADE-Local de competição na parte da tarde. Os ônibus identificados com **as placas das modalidades** passarão nas paradas da Rota, levando todos os participantes para o local de competição.

Os estudantes-atletas e seus respectivos técnicos em disputas no período da manhã deverão estar nas paradas identificadas 1h30min do horário de início das competições, podendo haver atrasos devido ao trânsito.

Os estudantes-atletas e seus respectivos técnicos em disputa no período da tarde sairão da ASCADE para os locais de competição 1h00 antes do horário de início das competições. Apenas os jogos que **se iniciam as 17h** os estudantes-atletas sairão do hotel, indo para a parada identificada que lá passará os ônibus.

- a) Não haverá transporte para treinamentos;
- b) Não será permitida a entrada de pessoas sem credencial nos ônibus e/ou transporte oficial do evento;
- c) Documentos Oficiais do Evento: Credencial e Boletim Oficial.

ESTACIONAMENTO ASCADE – RESTAURANTE/HOTEL



GERÊNCIA DE SERVIÇOS MÉDICOS

Localização:

Horário de Atendimento: 09h às 21h.

Equipe Médica:

FUNÇÃO	NOME	TELEFONE
Gerência de Serviços Médicos	Suzane Ferreira de Carvalho Lemgruber	(48) 98860-8922
Coordenação Serviços Médicos	Raphael Lemgruber de Carvalho	(48) 98861-1985
Assessoria Administrativa de Serviços Médicos	João Guilherme da Silva de Mello	(43) 99629-0924
Assessoria Administrativa de Serviços Médicos	Mônica da Costa Nascimento	(21) 99906-0978
Médico	Thiago de Mello Tavares	(48) 99963-1868
Médico	Fabio Sergio Onias Silva Junior	(79) 99191-6757
Assessoria Administrativa de Serviços Médicos	Francisca Ocilene Ferreira da Silva Jacquemin	(82) 9681-6155

Equipe Fisioterapia:

FUNÇÃO	NOME	TELEFONE
Coordenador de Fisioterapia	Igor Borges Silva	(79) 98105-5725

O posto médico com Equipe diária composta por 01 médico, 01 enfermeiro e 01 técnico em enfermagem, além de 05 médicos a disposição do evento. Serão 16 fisioterapeutas e 17 voluntários de fisioterapia.

Viaturas móveis tipo D para suporte em todas as áreas de competição e cobertura de suporte nos locais de hospedagem.

HOSPITAIS DE REFERÊNCIA

Hospital de Base do Distrito Federal

Endereço: SMHS - Área Especial, Q. 101 - Asa Sul, Brasília - DF, 70330-150

Telefone: (61) 3550-8900

Hospital Regional de Asa Norte

Endereço: SMHN Q 2 - Asa Norte, Brasília - DF, 70710-100

Pronto-socorro: Aberto 24 horas

Telefone: (61) 2017-1900

Hospital Materno Infantil de Brasília

Endereço: Av. L2 Sul. SGAS, quadra 608, módulo A – Asa Sul, Brasília – DF, 70203-900

Aberto 24h

Telefone: (61) 2017-1600

Em função de eventuais problemáticas nas redes públicas referenciadas, que inviabilizem atendimento de quaisquer pacientes, pensando na integridade física de todos e no conforto de não precisarem ficar buscando hospitais que aceitam seus convênios, segue rede privada abaixo:

Hospital de Brasília

Endereço: SHIS QI 15, conjunto G - Lago Sul, Brasília, DF - 71600-700.

Telefone: (61) 3704-9000

Atendimento 24h para todos os planos de saúde

Pediatria até 14 anos

Emergências clínicas acima de 15 anos

Cardiologia, traumatologia, cirurgia geral e neurologia adulto e pediátrico

Hospital DF Star

Endereço: SGAS 914, Conjunto H, lote 64-A e 65-A - Brasília - DF - 70.390-140.

Telefone: (61) 3251-3100

Atendimento 24h para todos os planos de saúde

Pediatria, emergências clínicas, cardiologia, traumatologia, cirurgia geral e neurologia adulto e pediátrico

Hospital Santa Luzia

Endereço: SHLS Q 716, lote 5, conjunto E - Asa Sul, Brasília, DF - 70390-700

Telefone: (61) 3445-6000

Atendimento 24h para todos os planos de saúde

Pediatria, emergências clínicas, cardiologia, traumatologia, cirurgia geral adulto e pediátrico

INFORMAÇÕES GERAIS

Hospitais referenciados para trauma, neurocirurgia, grandes queimados e emergências clínicas adulto e pediatria

- Apoio GAVOP Grupamento de Aviação Operacional Bombeiro Militar

LOCALIZAÇÃO DO POSTO MÉDICO

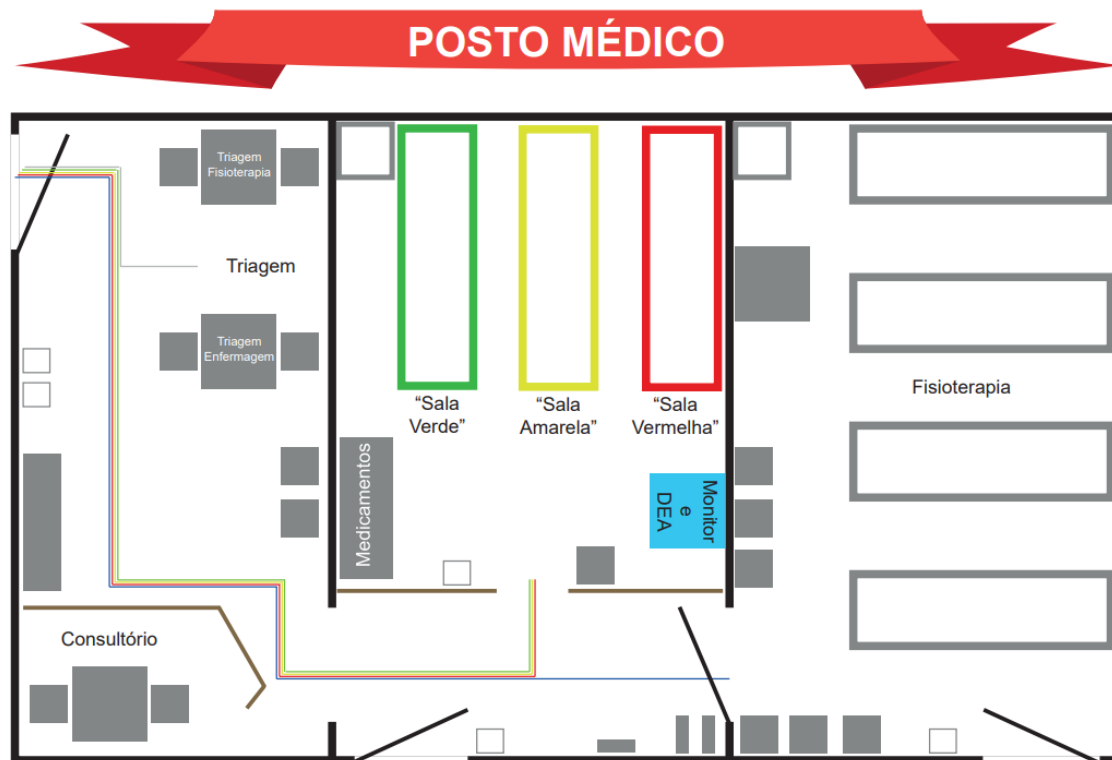

GERÊNCIA DE OPERAÇÕES

HIDRATAÇÃO

Todos os locais de competição serão abastecidos com água e a mesma será destinada exclusivamente às pessoas envolvidas na competição (estudantes atletas, técnicos, árbitros e dirigentes). A hidratação nesses locais será efetuada por meio de copos de água de 300ml.

Para a hidratação nos hotéis serão distribuídas garrafas de água de 1,5L por participante, e serão distribuídas ao Presidente da Federação Estadual ou Chefe de Delegação pelos Assistentes de Serviço de Apoio Avançado as delegações localizados nos hotéis.

No restaurante central e centro de convivência haverá pontos de hidratação durante todo o período de funcionamento;

GERÊNCIA DE COMUNICAÇÃO E MARKETING

Redes Sociais:

Acompanhe nossas redes sociais (JEB's e CBDE) e fique por dentro das novidades e tudo que estamos preparando para seu momento JEB'S.

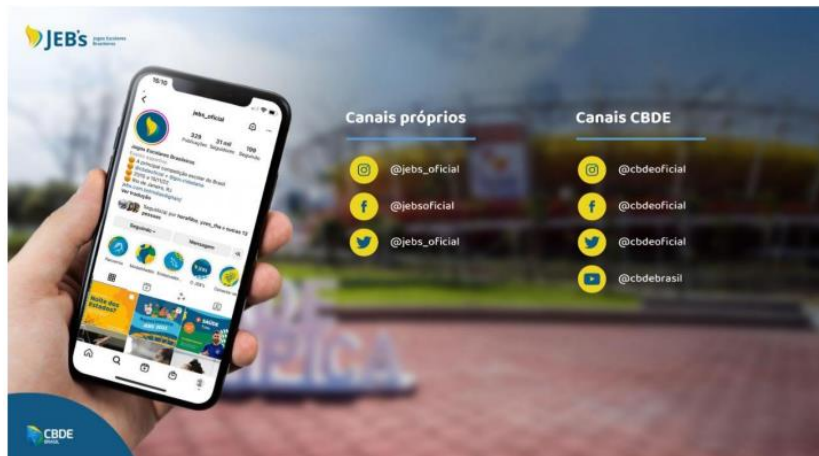

Site:

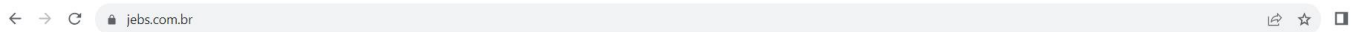

Já está no ar o site oficial dos Jogos Escolares Brasileiros – JEB's Brasília 2023.

<http://www.iebs.com.br>.

No site você poderá acompanhar as notícias, programação, resultados, entrevistas e depoimentos dos estudantes-atletas participantes, além de conhecer detalhes das modalidades. A atualização das informações durante a competição será diária e você pode acompanhar o evento de perto.

Transmissões

Teremos de duas a cinco transmissões simultâneas por dia para você poder escolher a modalidade que mais curte.



Espaços Instagramáveis

Em todos os locais do evento, teremos espaços “instagramáveis”, coloridos e divertidos, para você registrar momentos de muita alegria junto com sua turma! Não deixe de registrar seu momento no JEB's 2023 e de nos marcar nas redes sociais.

GERÊNCIA TÉCNICA ESPORTIVA

COORDENADORES DE MODALIDADE E ARBITRAGEM

1. Atletismo:

Coordenação Técnica da Confederação Brasileira de Atletismo

Marcelo dos Santos Lima

Coordenação de Arbitragem

Willian Assumpção Dias Júnior

2. Badminton:

Coordenação Técnica da Confederação Brasileira de Badminton

Kelvin Bispo Santos

Coordenação de Arbitragem

Tâmyack Alves de Macêdo

3. Basquetebol:

Coordenação Técnica da Confederação Brasileira de Basquetebol

Eduardo Marques de Souza Costa

Coordenação de Arbitragem

Edilson de Oliveira França

4. Ciclismo:

Coordenação Técnica da Confederação Brasileira de Ciclismo

Marco Antonio Barbosa

Coordenação de Arbitragem

Murilo Ferreira Moraes

5. Futsal:

Coordenação Técnica da Confederação Brasileira de Futebol de Salão

Marcia Mariko Nishimura de Moraes

Coordenação de Arbitragem

Adilson José Matos

6. Ginástica Artística:

Coordenação Técnica da Confederação Brasileira de Ginástica

Jaqueline Pires Gonçalves

Coordenação de Arbitragem

Roberto Gomes Nassar

7. Ginástica Rítmica:

Coordenação Técnica da Confederação Brasileira de Ginástica

Ana Carolina Gutierrez Pompeu

Coordenação de Arbitragem

Ana Cláudia Hasse Endler

8. Handebol:

Coordenação Técnica da Confederação Brasileira de Handebol

Auricelio Andrade Pessoa

Coordenação de Arbitragem

Sérgio Luiz Chaves Alves

9. Judô:

Coordenação Técnica da Confederação Brasileira de Judô

Marcus Vinicius Ferreira Nery

Coordenação de Arbitragem

Jeferson da Rocha Vieira

10. Karatê:

Coordenação Técnica da Confederação Brasileira de Karatê

Ariel Roberth Longo

Coordenação de Arbitragem

Sebastião Hermes Freire de Queiroz

11. Natação:

Coordenação Técnica da Confederação Brasileira de Desportos Aquáticos

Sérgio Luiz Sampaio Lacerda Silva

Coordenação de Arbitragem

Marcelo Caldas Falcão

12. Taekwondo:

Coordenação Técnica da Confederação Brasileira de Taekwondo

Adelino da Silva Filho

Coordenação de Arbitragem

Leandro da Silveira Bezerra

13. Tênis de Mesa:

Coordenação Técnica da Confederação Brasileira de Tênis de Mesa

Edir Domingos de Oliveira

Coordenação de Arbitragem

Renê Emílio Salvador Filho

14. Voleibol:

Coordenação Técnica da Confederação Brasileira de Voleibol

Leonardo Monteiro Gomes

Coordenação de Arbitragem

Walfran Silva Miranda Braga

15. Vôlei de Praia:

Coordenação Técnica da Confederação Brasileira de Voleibol

Clésio de Marins Prado

Coordenação de Arbitragem

Priscila Jochem

16. Wrestling:

Coordenação Técnica da Confederação Brasileira de Wrestling

Ágata Aja Lopes Silva

Coordenação de Arbitragem

Karoline Silva de Santana

17. Xadrez:

Coordenação Técnica da Confederação Brasileira de Xadrez

Maíce Bárbara Miranda de Macedo

Coordenação de Arbitragem

César Brasil Viegas

RESULTADOS

TAEKWONDO FEMININO

REALIZAÇÃO



PATROCÍNIO



APOIO



Jogos Escolares Brasileiros – JEB's/2023

Boletim 2 Taekwondo.

Sede: Brasília.

Período: 26 de outubro a 09 de novembro de 2023.

1. Resultados.

Série Ouro.

Feminino -37kg		
Colocação	Nome	Escolas/UF
1º	Yasmin Batista da Silva	E. E.I. E.F. Estillo Paraná
2º	Luna Gabryelly Lino Pereira	E.M.E.I.E.F. Fenelon Medeiros Paraíba
3º	Leticia Maria dos Santos de Moura	E.E.I.E.F. Maria Dolores Menezes de Almeida Ceará
3º	Ana Clara da Cunha Elias	E. Edmundo Pinto de Almeida Neto Acre

Feminino -44kg		
Colocação	Nome	Escolas/UF
1º	Taylla Alves de Oliveira	E.M. Prof. Neusa Maria R. Vieira Santa Catarina
2º	Isadora Clemes Lopes	E. E.E.M. Mariz e Barros Rio Grande do Sul
3º	Luciana Marinho Sampaio	E. Idaam - Unidade Djalma Batista Amazonas
3º	Maria Paula Santana de Andrade	E.E. Goncalves Dias Amapá

Feminino -51kg		
Colocação	Nome	Escolas/UF
1º	Maria Luisa Silva Machado	E.M.I. Profa. Rosa Maria Xavier de Araújo Santa Catarina
2º	Sophya Batista Gadelha	E.D.E.I.E.F. Aba Tapeba Ceará
3º	Ruth Vitória Feitosa Silva	CEF. 206 do Recanto das Emas Distrito Federal
3º	Eduarda da Silva Waterkemper	CED.E.F.M. Prof. Pato Branco Paraná

Feminino -59kg		
Colocação	Nome	Escolas/UF
1º	Chiara de Souza da Silva	E.D.E.I.E.F. Aba Tapeba Ceará
2º	Daniele da Silva Sousa	E. Sidronia Nunes Pires São Paulo
3º	Joana Emanuele Bandeira Eufrazio	Col. E. Prof. Nicolau Chiavaro Neto Rio Grande do Sul
3º	Luara Yasmin Campos Lima	E.M. Deputado Antonio Gayoso Piauí

Feminino +59kg		
Colocação	Nome	Escolas/UF
1º	Janaina Aguiar de Lima	Col. Caminho do Saber Rio Grande do Norte
2º	Kayne Kamu Fidelix Raposo	Col. Estadual Militarizado XXIX Mariano Vieira Roraima
3º	Bruna de Almeida Andrade	E.E. Prof. Francisco Feliciano Ferreira da Silva Chico Ferreira São Paulo
3º	Lunna Luiza Machado de Souza	Col. Dimitri Marques Rio de Janeiro

Série Prata.

Feminino -37kg		
Colocação	Nome	Escolas/UF
1º	Yasmin Vitoria Zacarias de Oliveira	E.E. Prof. Joelina de Almeida Xavier Mato Grosso do Sul
2º	Savila Maisa Santos Silva	E. de TI. Jardenir Jorge Frederico Tocantins
3º	Sarah Yasmim Lima Nascimento	E.E. Lauro de Castro Rio Grande do Norte
3º	Ana Cristina Gomes Andrade	E.E.E.F.M. Frei Daniel Pará

Feminino -44kg		
Colocação	Nome	Escolas/UF
1º	Maria Emanuelle Araújo Alves	E.M. Vereador José Ommati Piauí
2º	Graziela Lauretti Dilelli	Col. Cristo Rei São Paulo
3º	Maria Vitória da Silva Sales	E.M.I. Antônio Heraclio do Rêgo Pernambuco
3º	Coraline Felix Cunha	CEF. 18 de Ceilândia Distrito Federal

Feminino -51kg		
Colocação	Nome	Escolas/UF
1º	Julia Gabriely Balbino Barbosa	E.M. Maura de Moraes Cruz Rio Grande do Norte
2º	Lorena dos Santos de Jesus	E.M. Gilberto Alves da Silva Minas Gerais
3º	Ana Beatriz Machado Barroso	E.E.E.F.M. Dr. Freitas Pará
3º	Julia Dutra Barcellos	C.E. Vinicius de Moraes Espírito Santo

Feminino -59kg		
Colocação	Nome	Escolas/UF
1º	Carolina Aparecida Pruess Rank	E.E.F. Profa. Osmarina B. Betkowski Santa Catarina
2º	Maria Eulalia Ramona Ribeiro Ferreira	E.M. Prof. José do Patrocínio Pereira Pinto Rio Grande do Norte
3º	Gabriela Melo Monteiro	E.M.E.I.E.F. Elisabeth Jacoba Maria Bogers Alagoas
3º	Ana Beatriz Farias Pereira Carvalho	E.E. Irmã Santina Rioli Amapá

Feminino +59kg		
Colocação	Nome	Escolas/UF
1º	Fernanda Franciele Kayser	E.M.E.F. Engenheiro Ildo Meneghetti Rio Grande do Sul
2º	Geovanna Santos dos Reis	CEF. 01 do Gama Distrito Federal
3º	Emilly Rosangela Tenorio da Silva	E.E.E.F.M. Antônio dos Santos Neves Espírito Santo
3º	Lara Tayanne Dias Neves	E. de T.I. Jardenir Jorge Frederico Tocantins

Série Bronze.

Feminino -37kg		
Colocação	Nome	Escolas/UF
1º	Sofia Zwirtez	E.M.E.F. Prof. Noemy Fay dos Santos Rio Grande do Sul
2º	Tatiany Emilly Delmiro da Silva	Prof. Joseano Costa Pinto São Paulo
3º	Thais Emanuelle Francelino dos Santos	E.E. Dr. Osvaldo Prediliano Santana Minas Gerais
3º	Thaila Antunes Steinheuser	E.M.E.B. Maria de Lourdes Cardoso Mallmann Santa Catarina
5º	Sophia Silva Coradi	C.E. Vinicius de Moraes Espírito Santo
5º	Yasmim de Oliveira de Campos	Sistema Elite de Ensino Tijuca Rio de Janeiro
7º	Hillary Julia Feitoza da Silva	CED. Luz do Saber Alagoas
7º		

Feminino -44kg		
Colocação	Nome	Escolas/UF
1º	Maria Heloyza dos Santos Custodio	E.E. Profa. Francisca Alves da Silva Rio Grande do Norte
2º	Laila Reis Rocha Pinto	Col. Integrado Manuel Lobo Iguai Bahia
3º	Emily Vitoria Gobatto Tibes	CEP. e E.F.M.N. Henrique Vicenzi Paraná
3º	Larah Souza Munhe dos Santos	E. Governador Edmundo Pinto de Almeida Neto Acre
5º	Geovanna Baioco Duarte	E. Laura Nascimento Loureiro Espírito Santo
5º	Leticia Almeida Barros	E.M.E.B. Francisca Holanda Costa Ceará
7º	Ana Livia Queiroz Evaristo da Silva	E.M. Prof. Albert Einstein Rio de Janeiro
7º	Yasmin Dos Santos Gonzaga	E.M.E.I.F. Wellington Pinto Fontes Alagoas

Feminino -51kg		
Colocação	Nome	Escolas/UF
1º	Isabela Souza Brandão	Col. Integrado Manuel Lobo Iguai Bahia
2º	Anna Elizabeth Duarte Portugal	E.E.Prof. Antônio Messias G. da Silva Amapá
3º	Catharina Marafon dos Santos	E.M.E.F. Sete de Setembro Rio Grande do Sul
3º	Estela Magalhães de Oliveira	E.M. Violeta Cardoso Alves de Mattos Areosa Amazonas
5º	Ana Dyullia Da Silva Santanna das Neves	E.M.I. Prof. Júlio de Mesquita Rio de Janeiro
5º	Evelyn Oliveira Aleixo	C.E.E.M. Período Integral Cunha Bastos Goiás
7º	Laysa Jamyle Ferreira da Silva	E.E. da Polícia Militar Tiradentes Coronel Celso Henrique Souza Barbosa Mato Grosso
7º	Maria Eduarda Macena Dos Santos	E.M. Prof. Wilson Taveira Rosalino Mato Grosso Do Sul

Feminino +59kg		
Colocação	Nome	Escolas/UF
1º	Emanuely Vitória da Silva Patel	C.E.E.F.M.N. Prof. José Armim Matte Paraná
2º	Keylanne Wanny S da Silva	E.M. Deputado Antônio Gayoso Piauí
3º	Sthefany Hyrlany Oliveira de Deus	E.E.E.F.M. Frei Daniel Pará
3º	Laura Helena Carvalho Paes Cruz	E.E. José Bonifácio Minas Gerais
5º	Nina Maria Silveira Carvalho	Núcleo de Educação Integrada - NEI Amapá
5º	Maria Eduarda Neponoceno Cella	C.M.E.B.I. Prof. Lúcia Faccio Tasca Mato Grosso
7º	Kauany Kristiny da Silva Rodrigues	Col. Estadual Maria Luiza da Silva Goiás
7º	Maria Alice de Souza Silva	E. Jader Saraiva Machado Acre

2. Programação da Competição

Local: Associação dos Servidores da Câmara dos Deputados – ASCADE.

Endereço: Setor de Clubes Esportivos Sul, Trecho 2 - Asa Sul – Brasília/DF.

Competição Masculino – todas as categorias de peso.	
Dia: 3 de novembro de 2023 – sexta-feira.	
8h30min. às 12h30min	Eliminatórias.
12h30min. às 14 horas	Intervalo.
14 horas	Série Bronze.
16h30min.	Série Prata.
17h30min.	Série Ouro.
18h30min.	Cerimônia de Premiação.



Jogos Escolares Brasileiros 2023

Série Ouro - Cadete Masc -37kg
20 Atletas

Hogu Nº: # 1

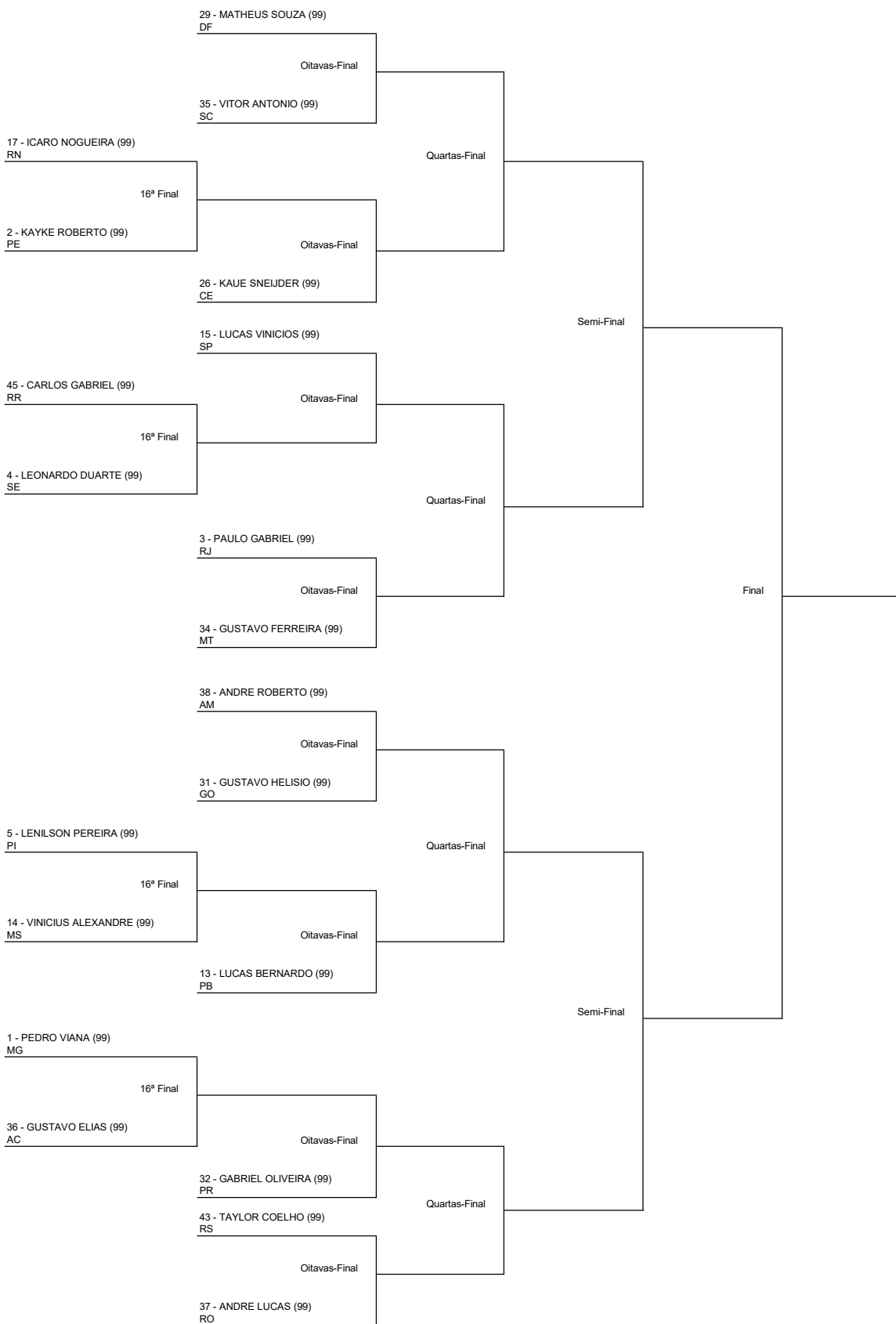

Jogos Escolares Brasileiros 2023

 Série Ouro - Cadete Masc -45kg
 26 Atletas

Hugu Nº: # 1

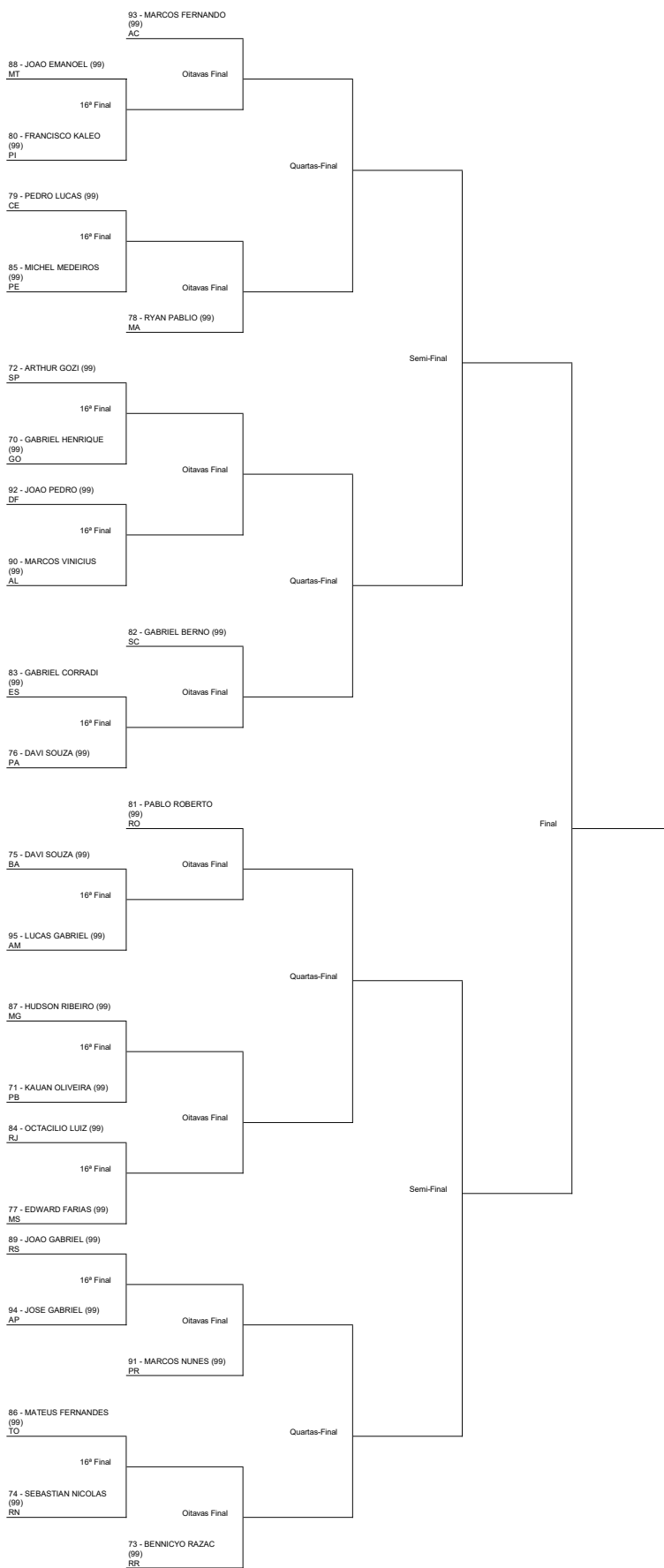

Jogos Escolares Brasileiros 2023

 Série Ouro - Cadete Masc -53kg
 26 Atletas

Hoju Nº: # 2

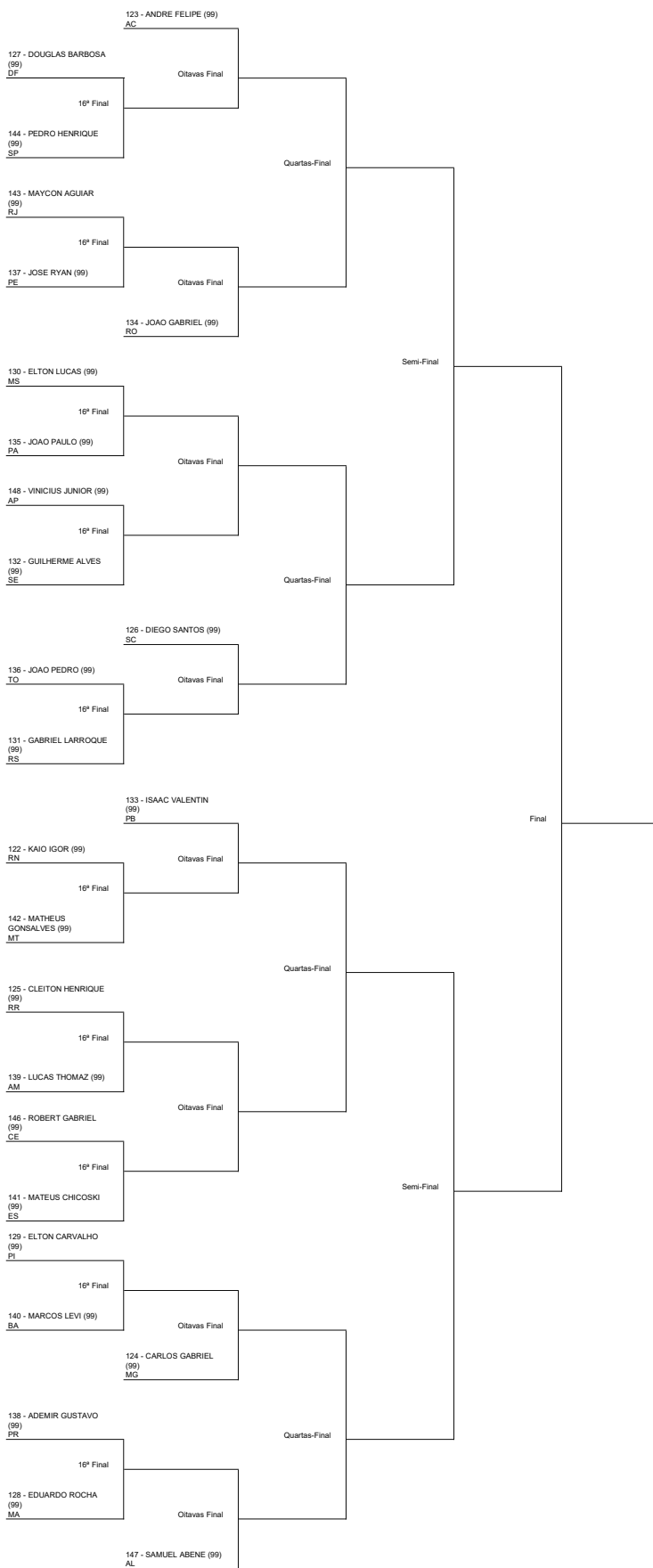

Jogos Escolares Brasileiros 2023

 Série Ouro - Cadete Masc -61kg
 25 Atletas

Hogu Nº: # 3

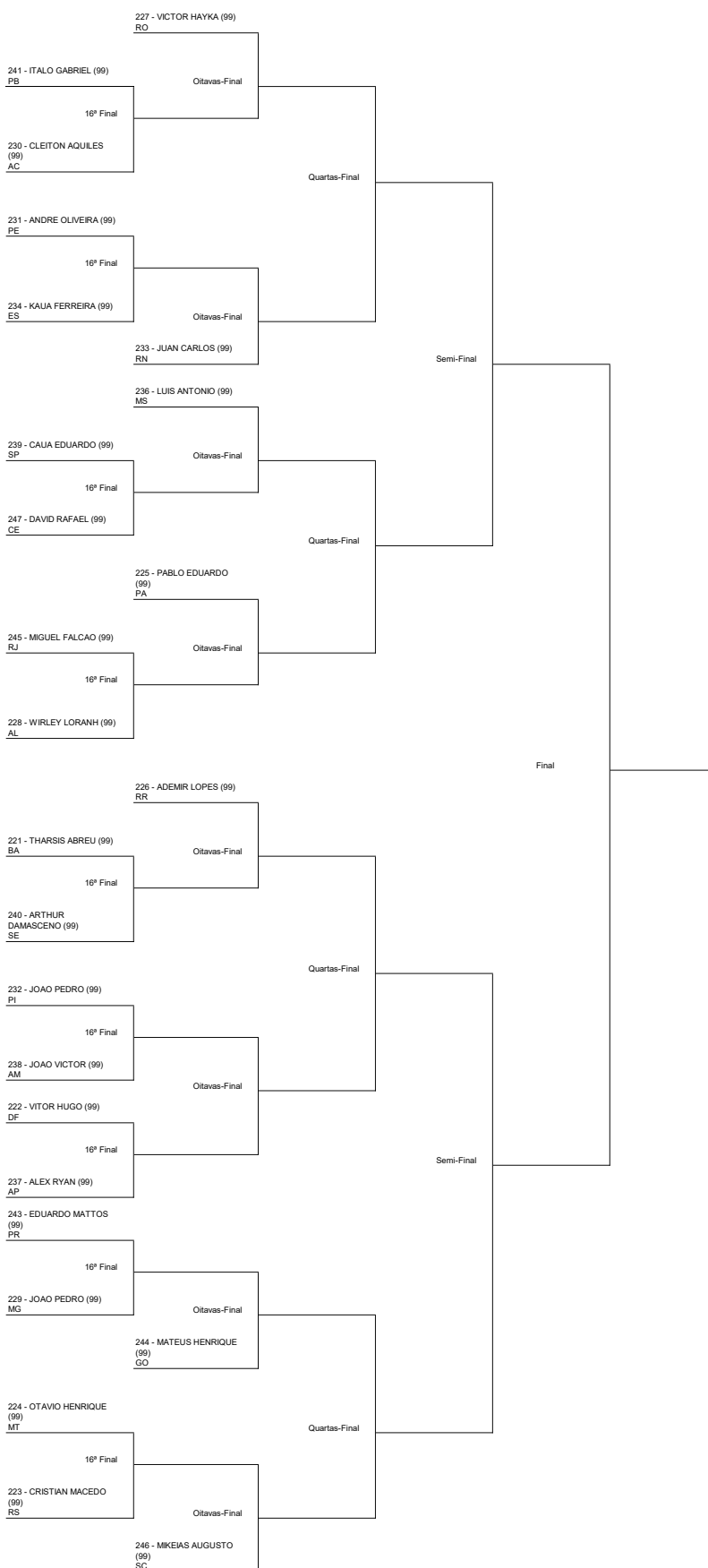

Jogos Escolares Brasileiros 2023

 Série Ouro - Cadete Masc +61kg
 25 Atletas

Hogu Nº: # 3

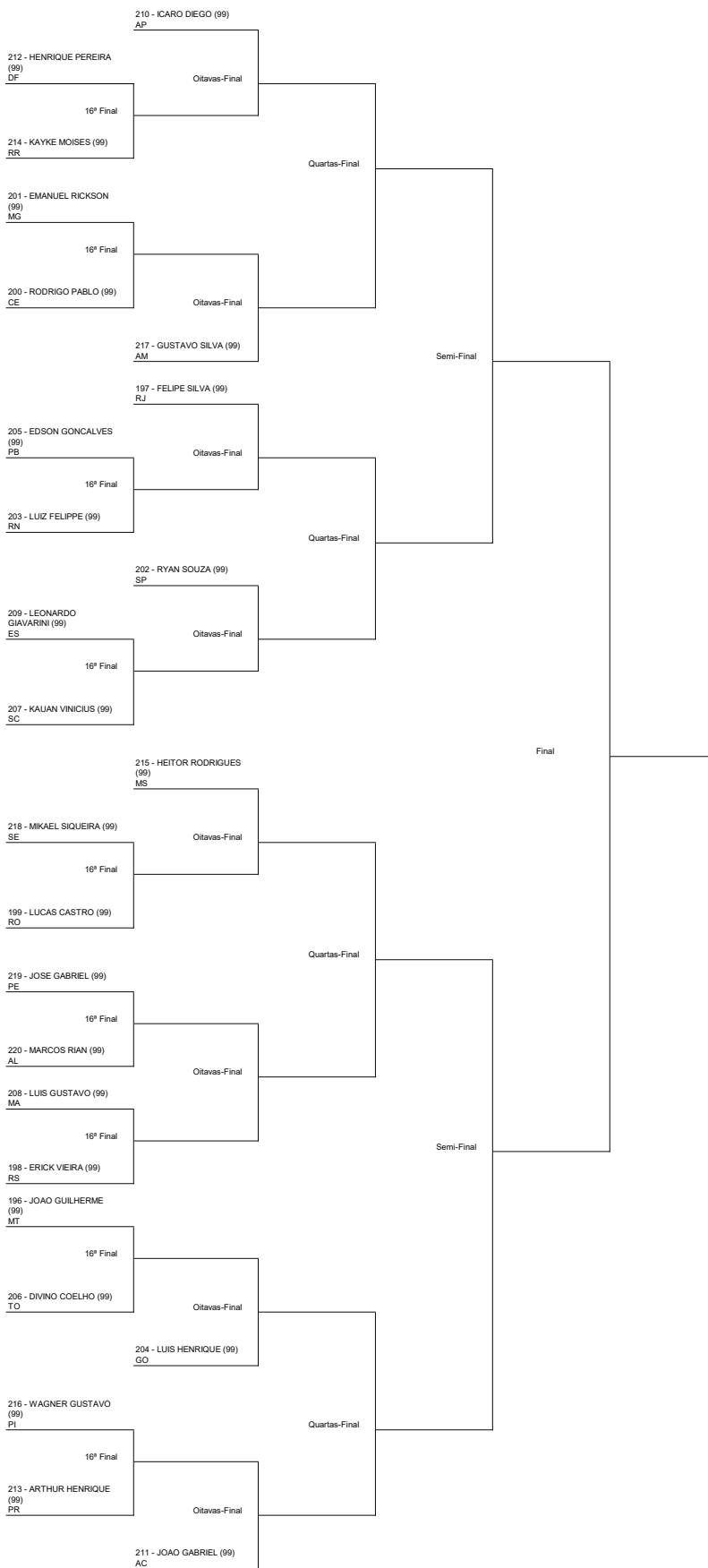

Responsáveis técnicos:

Prof. Genildo Magno de Medeiros
Coordenador Técnico

Prof^ª. Thátilla Freire Silva
Gerente Técnica Geral

REALIZAÇÃO



PATROCÍNIO



APOIO

