

## Jogos Escolares Brasileiros - JEB's/2023

### Ginástica Rítmica

### Programação de Reunião Técnica.

**Data:** 27 de outubro de 2023 – sexta-feira.

**Hora:** 15 horas.

**Local:** Microsoft Teams (Virtual).

**Endereço eletrônico:** [Teams Microsoft](#)

As músicas devem ser inseridas no link abaixo, dentro da pasta do respectivo Estado, até o dia **23 de outubro de 2023**.

[https://drive.google.com/drive/folders/1glc\\_q6\\_yt\\_YGnel1stlcrN74Zcs4v9zn?usp=sharing](https://drive.google.com/drive/folders/1glc_q6_yt_YGnel1stlcrN74Zcs4v9zn?usp=sharing)

O arquivo em formato mp3 deverá ser nomeado da seguinte maneira:

**NomedaGinasta\_Aparelho\_SiglaEstado Ex.: JulianaSantos\_Arco\_AM**

## Programação de Competição.

**Local:** Centro Olímpico – Samambaia.

**Endereço:** QS 119 Área Especial 01, Centro Urbano – Samambaia Sul – DF.

<b>Data:</b> 28 de outubro de 2023.			
<b>Dia:</b> Sábado.			
<b>Treinamento Pódio – Aquecimento Corporal no Ginásio de Competição.</b>			
Horário		Tapete sem música	Tapete com música
8 horas	8h16min.	PE	
8h16min.	8h32min.	MS	PE
8h32min.	8h48min.	MT	MS
8h48min.	9h04min.	SE	MT
9h04min.	9h20min.	GO	SE
9h20min.	9h36min.	PB	GO
9h36min.	9h52min.	SC	PB
9h52min.	10h08min.	MG	SC
10h08min.	10h24min.	DF	MG
10h24min.	10h40min.	PA	DF
10h40min.	10h56min.	ES	PA

<b>Treinamento Pódio – Aquecimento Corporal no Ginásio de Competição</b>			
Tapete sem música		Tapete sem música	Tapete com música
10h56min.	11h12min.	AC	ES
11h12min.	11h28min.	RR + AM	AC
11h28min.	11h44min.	PR	RR + AM
11h44min.	12h00min.	BA	PR
12h00min.	12h16min.	RS	BA
12h16min.	12h32min.	SP	RS
12h32min.	12h48min.	MA	SP
12h48min.	13h04min.	RN	MA
13h04min.	13h36min.	RJ	RN
13h36min.	13h52min.	CE	RJ
13h52min.	14h08min.	AL	CE
14h08min.	14h24min.	TO	AL
14h24min.	14h40min.		TO

➤ Grupo 1 - PE, MS, MT, SE, GO, PB, SC, MG, DF, PA, ES e AC

<b>Data:</b> 28 de outubro de 2023.			
<b>Dia:</b> Sábado.			
<b>Início da competição:</b> 15h30min.			
<b>Bola</b>		<b>Maças</b>	
1	<b>Carolina Nascimento Barbosa de Moraes</b> Col. Santa Maria Paraíba	2	<b>Ana Julia Borges Nantes</b> Ativa Idade E.I.E.F. Mato Grosso do Sul
3	<b>Fernanda Wanderley Barreto</b> E. Eleva Paraíba	4	<b>Julia Dos Santos Mari</b> Col. Salesiano Dom Bosco Mato Grosso do Sul
5	<b>Luiza dos Santos Tomaz</b> Col. Grande Passo Paraíba	6	<b>Kauanny Vitoria Marques Machado</b> E.M. Coronel Sebastião Lima Mato Grosso do Sul
7	<b>Mariah de Melo Oliveira da Fonseca</b> Col. Grande Passo Paraíba	8	<b>Victorya Antunes Pereira</b> E.M. José Mauro Messias da Silva - Poeta das Moreninhas Mato Grosso do Sul
9	<b>Ana Beatriz da Silva Guedes</b> E.M.E.F. Arão Gomes Bezerra Mato Grosso	10	<b>Clara Cabral Cardoso</b> Col. de Ciências Pura e Aplicada Sergipe
11	<b>Emanuelly Gomes de Menezes</b> Col. Regina Pacis Mato Grosso	12	<b>Izabella Alves Gomes dos Santos</b> Col. Jardins Ltda Sergipe
13	<b>Isabela Piacentini Baldissera</b> Col. Regina Pacis Mato Grosso	14	<b>Leona Thaise Oliveira Granja Torres</b> Col. Aprendiz Sergipe
15	<b>Maria Valentina Fernandes Alves Batista</b> Col. Regina Pacis Mato Grosso	16	<b>Maria Do Carmo Correia dos Santos</b> Col. Jardins Ltda Sergipe
17	<b>Alice Soares de Rezende</b> E. Prof. Sebastiao Bueno Goiás	18	<b>Lara Revredo Santos</b> Col. Motiva Ltda – EPP Paraíba
19	<b>Cecilia Chadud Martins</b> E. Americano do Brasil Goiás	20	<b>Livia Rafaela da Silva Leal</b> Col. Marista Pio X Paraíba
21	<b>Maria Cecília Guimaraes Santos</b> E. Sesi Canaã Goiás	22	<b>Maria Luiza Ribeiro Sarmento Cavalcanti</b> Col. Imaculada Conceição Paraíba
23	<b>Nicolle Matos dos Santos</b> E. Americano do Brasil Goiás	24	<b>Suenia Rebeca Silva Lopes</b> E.M. Ministro Jose Americo de Almeida Paraíba
25	<b>Anarue Maite Morais de Lima</b> E.E.B. Caetano Bez Batti Santa Catarina	26	<b>Yasmin da Silva Cheetz</b> E.E. Paraisense Minas Gerais
27	<b>Anna Schiocchet</b> E.E.B. Prof Lothar Kriek Santa Catarina	28	<b>Giovana Lago Bernardo de Senna</b> Col. Sete de Setembro Minas Gerais
29	<b>Maria Laura Ghislandi Napoli</b> E. Normal e Ginásio Madre Teresa Michel Santa Catarina	30	<b>Lorena Cristina Felix</b> Col. Objetivo de S S Paraiso Minas Gerais
31	<b>Pietra Guimaraes da Luz</b> CED Roda Pião Santa Catarina	32	<b>Nathalia Toledo Avelar dos Santos</b> Col. Santo Antônio Minas Gerais
33	<b>Clara Magalhaes Ruppim</b> Col. Madre Carmen Salles Distrito Federal	34	<b>Julia Laise da Silva Nascimento</b> E.M.E.F. Padre Gabriel Bulgarelli Pará
35	<b>Maite Maria Lopes de Borba</b> C Olímpico de Ensino Distrito Federal	36	<b>Lívia Leite Athayde</b> E. Maple Bear Pará



37	<b>Mariana Freitas Lima</b> E. Adventista do Guar Distrito Federal	38	<b>Maria Valentina Aroldi Santos</b> Centro Nipnico Adventista Par
39	<b>Marina Cortes de Oliveira Ferreira</b> Col. Maria Imaculada Distrito Federal	40	<b>Mikaely Santana Silva</b> E.E.E.F.M. Santa Luzia Par
41	<b>Amanda Silves dos Santos Manente</b> E.M.E.F. Adevalni Sysesmundo Ferreira de Azevedo Esprito Santo	42	<b>Aline Barbosa Soares de Souza</b> Col. Adventista de Rio Branco Acre
43	<b>Lays Machado Jorge</b> C. A. T. Helcio Rezende Dias Esprito Santo	44	<b>Beatriz Parrilha Bessa</b> E. Primeiro Passo Acre
45	<b>Melissa Dias Ricas Varejo</b> E. SEB Esprito Santo	46	<b>Maria Isabel Pontes de Sousa</b> E. Dr. Mario de Oliveira Acre
47	<b>Valentina Simes Cibien</b> Col. Brasileiro de Excelncia. Unidade Vila Velha Esprito Santo	48	<b>Sarah Cristinne Ramalho Mesquita</b> E. So Jos Acre

➤ Grupo 2 – RR, AM, PR, BA, RS, SP, MA, RN, RJ, CE e TO

<b>Data:</b> 28 de outubro de 2023.			
<b>Dia:</b> Sbado.			
<b>Incio da competio:</b> 17h45min.			
<b>Bola</b>		<b>Maas</b>	
1	<b>Bianca Galdino Leo</b> Col. Militar E.E.F.E.M. Cel Pm Derly Luiz Vieira Borges Roraima	2	<b>Larissa Vtoria Lopes Ferreira</b> CED Sandra Cavalcante Amazonas
3	<b>Elyzabeth Marcela Gutierrez Rico</b> E.E. Professor Camilo Dias Roraima	4	<b>Nicolly Dos Anjos Silva Penna</b> E.M. Firme na F Amazonas
5	<b>Ana Isabella Santos Franco</b> Sartre E. SEB – Monet Bahia	6	<b>Anna Julia Ribeiro De Carvalho</b> Estillo E.E.I.E.F. Paran
7	<b>Ana Vtoria Silva de Jesus</b> Col. Estadual Edson Tenorio de Albuquerque Bahia	8	<b>Giovanna Dos Santos Oliveira</b> Luiz Augusto M Rego C.E.E.F.M. Profis Paran
9	<b>Luisa Santana Nascimento Lima</b> CED Antonino Silva Bahia	10	<b>Isabella Asturian</b> Col. Marista Paranaense E.I.E.F.E.M. Paran
11	<b>Thaila Marianna de Santana Sodre Passos</b> CED Colibri Candeias Bahia	12	<b>Julia Valentina Dos Santos Lorenzatto</b> Fund. Educ. de Toledo Paran
13	<b>Luisa Sieczko Correa</b> Objetivo do Litoral Centro Educ. Unidade VI So Paulo	14	<b>Anita Mendes Grand</b> Col. Adventista de Porto Alegre Rio Grande do Sul
15	<b>Manuela Rezende Simone</b> Grupo Fnix de Edu. So Caetano do Sul So Paulo	16	<b>Laura Lermann Serra</b> Col. Anchieta Rio Grande do Sul
17	<b>Melissa Miyuki Rodrigues Takeda</b> Dirce Aparecida Pereira Marcondes So Paulo	18	<b>Marina de Oliveira Soster</b> Col. Salesiano Dom Bosco Rio Grande do Sul
19	<b>Nicolly Souza Galdino Brandino</b> Mario Tavares Doutor So Paulo	20	<b>Rafaela Macchi Kendzerski</b> Col. Metodista Americano Rio Grande do Sul
21	<b>Carolina Moreno de Lima Bessa</b> Complexo Educ. Contemporneo Rio Grande do Norte	22	<b>Ana Beatriz Magalhaes Silva</b> Col. Militar 2 de Julho Maranho

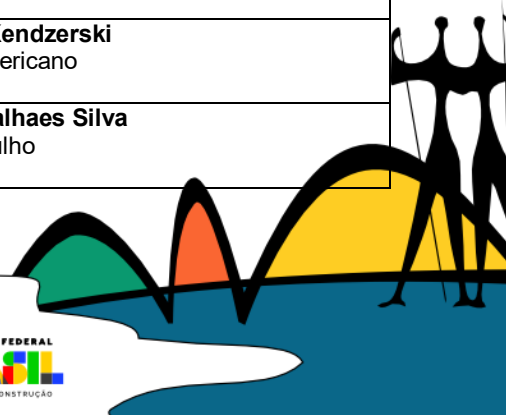



23	<b>Diana Moreno dos Santos</b> C.E.I. Zona Sul Parnamirim Rio Grande do Norte	24	<b>Andressa Baia Santos</b> E.M. Santo Expedito Maranhão
25	<b>Lara de Araujo Melo</b> Facex Unidade CIC Rio Grande do Norte	26	<b>Angela Lavini Noletto Oliveira Costa</b> Col. Novo Horizonte Maranhão
27	<b>Maria Leticia Soares de Lima</b> Col. Potencial Rio Grande do Norte	28	<b>Ester Beatriz Guimaraes Santos</b> UEB Ens. Fund. Luis Viana Maranhão
29	<b>Lara Sophia Andrade de Oliveira</b> E.M. João Nunes Pinheiro Ceará	30	<b>Ana Julia Martins dos Reis</b> CAPE Jardim Guanabara Rio de Janeiro
31	<b>Maria Eduarda Maia Fernandes</b> Pintando 7 Creche E. Ceará	32	<b>Bruna Ferreira Bossois</b> Legacy School Ilha do Governador Rio de Janeiro
33	<b>Maria Eduarda Ximenes Lopes</b> Luiza Tavora Ltda Col. Ceará	34	<b>Helena Guimaraes Fernandes de Oliveira</b> Col. Alfa CEM Bilíngue Rio de Janeiro
35	<b>Stella Dutra de Melo Barbosa</b> Col. Santo Inácio Ceará	36	<b>Marina Borges Guimarães</b> E. Parque – Barra Rio de Janeiro
37	<b>Rafaela Menezes Plessim de Melo</b> Col. Marista Palmas Tocantins	38	<b>Isabella Correia Tenorio</b> Col. Maria Montessori Alagoas
39	<b>Raquel Schneider Barcellos</b> C.E.I. das Americas - E. Maple Bear de Palmas Tocantins	40	<b>Maria Eduarda Lins de Oliveira Sousa</b> Col. Marista de Maceió Alagoas
41	<b>Luara Bailão Iglesias</b> Col. Madre Clelia Merloni Tocantins	42	<b>Maria Luisa Lima de Albuquerque</b> Col. de Edu. Bas. Monteiro Lobato Alagoas
43	<b>Maite Barros Frauches</b> Col. Madre Clelia Merloni Tocantins	44	<b>Marilia Soares Nogueira Gomes</b> Col. Marista de Maceió Alagoas

➤ **Grupo 1 - PE, MS, MT, SE, GO, PB, SC, MG, DF, PA, ES e AC**

<b>Data:</b> 29 de outubro de 2023.			
<b>Dia:</b> domingo.			
<b>Início da competição:</b> 9 horas			
<b>Bola</b>		<b>Maças</b>	
1	<b>Ana Julia Borges Nantes</b> Ativa Idade E.I.E.F. Mato Grosso do Sul	2	<b>Carolina Nascimento Barbosa de Moraes</b> Col. Santa Maria Paraíba
3	<b>Julia Dos Santos Mari</b> Col. Salesiano Dom Bosco Mato Grosso do Sul	4	<b>Fernanda Wanderley Barreto</b> E. Eleva Paraíba
5	<b>Kauanny Vitoria Marques Machado</b> E.M. Coronel Sebastião Lima Mato Grosso do Sul	6	<b>Luiza dos Santos Tomaz</b> Col. Grande Passo Paraíba
7	<b>Victorya Antunes Pereira</b> E.M. José Mauro Messias da Silva - Poeta das Moreninhas Mato Grosso do Sul	8	<b>Mariah de Melo Oliveira da Fonseca</b> Col. Grande Passo Paraíba
9	<b>Clara Cabral Cardoso</b> Col. de Ciências Pura e Aplicada Sergipe	10	<b>Ana Beatriz da Silva Guedes</b> E.M.E.F. Arão Gomes Bezerra Mato Grosso
11	<b>Izabella Alves Gomes dos Santos</b> Col. Jardins Ltda Sergipe	12	<b>Emanuelly Gomes de Menezes</b> Col. Regina Pacis Mato Grosso

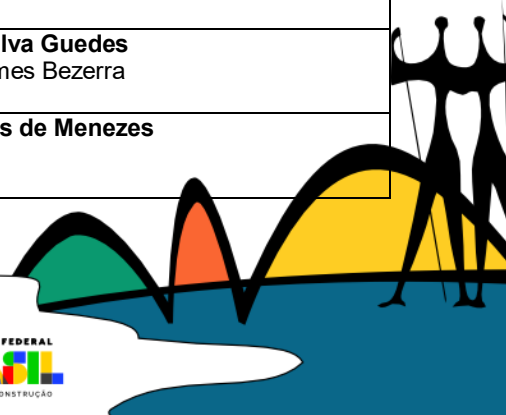

13	<b>Leona Thaise Oliveira Granja Torres</b> Col. Aprendiz Sergipe	14	<b>Isabela Piacentini Baldissera</b> Col. Regina Pacis Mato Grosso
15	<b>Maria Do Carmo Correia dos Santos</b> Col. Jardins Ltda Sergipe	16	<b>Maria Valentina Fernandes Alves Batista</b> Col. Regina Pacis Mato Grosso
17	<b>Lara Revovedo Santos</b> Col. Motiva Ltda – EPP Paraíba	18	<b>Alice Soares de Rezende</b> E. Prof. Sebastiao Bueno Goiás
19	<b>Livia Rafaela da Silva Leal</b> Col. Marista Pio X Paraíba	20	<b>Cecilia Chadud Martins</b> E. Americano do Brasil Goiás
21	<b>Maria Luiza Ribeiro Sarmento Cavalcanti</b> Col. Imaculada Conceição Paraíba	22	<b>Maria Cecilia Guimaraes Santos</b> E. Sesi Canaã Goiás
23	<b>Suenia Rebeca Silva Lopes</b> E.M. Ministro Jose Americo de Almeida Paraíba	24	<b>Nicolle Matos dos Santos</b> E. Americano do Brasil Goiás
25	<b>Yasmin da Silva Cheetz</b> E.E. Paraisense Minas Gerais	26	<b>Anarue Maite Morais de Lima</b> E.E.B. Caetano Bez Batti Santa Catarina
27	<b>Giovana Lago Bernardo de Senna</b> Col. Sete de Setembro Minas Gerais	28	<b>Anna Schiocchet</b> E.E.B. Prof Lothar Kriek Santa Catarina
29	<b>Lorena Cristina Felix</b> Col. Objetivo de S S Paraiso Minas Gerais	30	<b>Maria Laura Ghislandi Napoli</b> E. Normal e Ginásio Madre Teresa Michel Santa Catarina
31	<b>Nathalia Toledo Avelar dos Santos</b> Col. Santo Antônio Minas Gerais	32	<b>Pietra Guimaraes da Luz</b> CED Roda Pião Santa Catarina
33	<b>Julia Laise da Silva Nascimento</b> E.M.E.F. Padre Gabriel Bulgarelli Pará	34	<b>Clara Magalhaes Ruppim</b> Col. Madre Carmen Salles Distrito Federal
35	<b>Livia Leite Athayde</b> E. Maple Bear Pará	36	<b>Maite Maria Lopes de Borba</b> C Olímpico de Ensino Distrito Federal
37	<b>Maria Valentina Aroldi Santos</b> Centro Niponico Adventista Pará	38	<b>Mariana Freitas Lima</b> E. Adventista do Guará Distrito Federal
39	<b>Mikaely Santana Silva</b> E.E.E.F.M. Santa Luzia Pará	40	<b>Marina Cortes de Oliveira Ferreira</b> Col. Maria Imaculada Distrito Federal
41	<b>Aline Barbosa Soares de Souza</b> Col. Adventista de Rio Branco Acre	42	<b>Amanda Silveiras dos Santos Manente</b> E.M.E.F. Adevalni Sysesmundo Ferreira de Azevedo Espírito Santo
43	<b>Beatriz Parrilha Bessa</b> E. Primeiro Passo Acre	44	<b>Lays Machado Jorge</b> C. A. T. Helcio Rezende Dias Espírito Santo
45	<b>Maria Isabel Pontes de Sousa</b> E. Dr. Mario de Oliveira Acre	46	<b>Melissa Dias Ricas Varejão</b> E. SEB Espírito Santo
47	<b>Sarah Cristinne Ramalho Mesquita</b> E. São José Acre	48	<b>Valentina Simões Cibien</b> Col. Brasileiro de Excelência. Unidade Vila Velha Espírito Santo

➤ Grupo 2 - RR, AM, PR, BA, RS, SP, MA, RN, RJ, CE e TO

<b>Data:</b> 29 de outubro de 2023.			
<b>Dia:</b> domingo.			
<b>Início da competição:</b> 11h15min.			
<b>Bola</b>		<b>Maças</b>	
1	<b>Larissa Vitoria Lopes Ferreira</b> CED Sandra Cavalcante Amazonas	2	<b>Bianca Galdino Leão</b> Col. Militar E.E.F.E.M. Cel Pm Derly Luiz Vieira Borges Roraima
3	<b>Nicolly Dos Anjos Silva Penna</b> E.M. Firme na Fé Amazonas	4	<b>Elyzabeth Marcela Gutierrez Rico</b> E.E. Professor Camilo Dias Roraima
5	<b>Anna Julia Ribeiro De Carvalho</b> Estillo E.E.I.E.F. Paraná	6	<b>Ana Isabella Santos Franco</b> Sartre E. SEB – Monet Bahia
7	<b>Giovanna Dos Santos Oliveira</b> Luiz Augusto M Rego C.E.E.F.M. Profis Paraná	8	<b>Ana Vitoria Silva de Jesus</b> Col. Estadual Edson Tenorio de Albuquerque Bahia
9	<b>Isabella Asturian</b> Col. Marista Paranaense E.I.E.F.E.M. Paraná	10	<b>Luisa Santana Nascimento Lima</b> CED Antonino Silva Bahia
11	<b>Julia Valentina Dos Santos Lorenzatto</b> Fund. Educ. de Toledo Paraná	12	<b>Thaila Marianna de Santana Sodre Passos</b> CED Colibri Candeias Bahia
13	<b>Anita Mendes Grand</b> Col. Adventista de Porto Alegre Rio Grande do Sul	14	<b>Luisa Sieczko Correa</b> Objetivo do Litoral Centro Educ. Unidade VI São Paulo
15	<b>Laura Lermann Serra</b> Col. Anchieta Rio Grande do Sul	16	<b>Manuela Rezende Simone</b> Grupo Fênix de Edu. São Caetano do Sul São Paulo
17	<b>Marina de Oliveira Soster</b> Col. Salesiano Dom Bosco Rio Grande do Sul	18	<b>Melissa Miyuki Rodrigues Takeda</b> Dirce Aparecida Pereira Marcondes São Paulo
19	<b>Rafaela Macchi Kendzerski</b> Col. Metodista Americano Rio Grande do Sul	20	<b>Nicolly Souza Galdino Brandino</b> Mario Tavares Doutor São Paulo
21	<b>Ana Beatriz Magalhaes Silva</b> Col. Militar 2 de Julho Maranhão	22	<b>Carolina Moreno de Lima Bessa</b> Complexo Educ. Contemporâneo Rio Grande do Norte
23	<b>Andressa Baia Santos</b> E.M. Santo Expedito Maranhão	24	<b>Diana Moreno dos Santos</b> C.E.I. Zona Sul Parnamirim Rio Grande do Norte
25	<b>Angela Lavini Noletto Oliveira Costa</b> Col. Novo Horizonte Maranhão	26	<b>Lara de Araujo Melo</b> Facex Unidade CIC Rio Grande do Norte
27	<b>Ester Beatriz Guimaraes Santos</b> UEB Ens. Fund. Luis Viana Maranhão	28	<b>Maria Leticia Soares de Lima</b> Col. Potencial Rio Grande do Norte
29	<b>Ana Julia Martins dos Reis</b> CAPE Jardim Guanabara Rio de Janeiro	30	<b>Lara Sophia Andrade de Oliveira</b> E.M. João Nunes Pinheiro Ceará
31	<b>Bruna Ferreira Bossois</b> Legacy School Ilha do Governador Rio de Janeiro	32	<b>Maria Eduarda Maia Fernandes</b> Pintando 7 Creche E. Ceará
33	<b>Helena Guimaraes Fernandes de Oliveira</b> Col. Alfa CEM Bilíngue Rio de Janeiro	34	<b>Maria Eduarda Ximenes Lopes</b> Luiza Tavora Ltda Col. Ceará
35	<b>Marina Borges Guimarães</b> E. Parque – Barra Rio de Janeiro	36	<b>Stella Dutra de Melo Barbosa</b> Col. Santo Inácio Ceará



37	<b>Isabella Correia Tenorio</b> Col. Maria Montessori Alagoas	38	<b>Rafaela Menezes Plessim de Melo</b> Col. Marista Palmas Tocantins
39	<b>Maria Eduarda Lins de Oliveira Sousa</b> Col. Marista de Maceió Alagoas	40	<b>Raquel Schneider Barcellos</b> C.E.I. das Americas - E. Maple Bear de Palmas Tocantins
41	<b>Maria Luisa Lima de Albuquerque</b> Col. de Edu. Bas. Monteiro Lobato Alagoas	42	<b>Luara Bailão Iglesias</b> Col. Madre Clelia Merloni Tocantins
43	<b>Marília Soares Nogueira Gomes</b> Col. Marista de Maceió Alagoas	44	<b>Maite Barros Frauches</b> Col. Madre Clelia Merloni Tocantins

➤ **Finais por aparelho - ordem das finalistas**

<b>Data:</b> 29 de outubro	
<b>Dia:</b> Domingo	
<b>Início da competição:</b> 16 horas	
<b>Bola</b>	
4º	
1º	
5º	
2º	
3º	
8º	
6º	
7º	

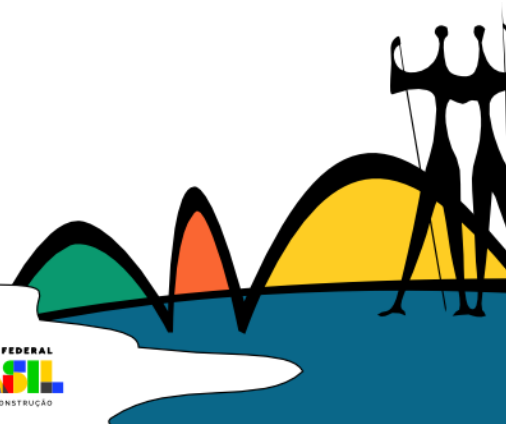



➤ Intervalo – 15 min

Massas	
3º	
6º	
4º	
7º	
8º	
2º	
5º	
1º	

➤ Início Gala – 17 horas.

**Responsáveis técnicos:**

Prof. Genildo Magno de Medeiros  
Coordenador Técnico

Profª. Thátilla Freire Silva  
Gerente Técnica Geral