

BOLETIM GERAL

Nº 05

30/10/2023

REALIZAÇÃO



PATROCÍNIO



APOIO



Jogos Escolares Brasileiros – JEB's/2023

Boletim 05 – Geral

Sede: Brasília – DF

Período: 26 de outubro a 09 de novembro de 2023

COMISSÃO DE HONRA

Presidente da Confederação Brasileira do Desporto Escolar
Antônio Hora Filho

Ministro do Esporte
André Fufuca

Governador do Distrito Federal
Ibaneis Rocha

Vice-Governadora do Distrito Federal
Celina Leão

DIRETORIA CONFEDERAÇÃO BRASILEIRA DO DESPORTO ESCOLAR - CBDE

1º Vice-Presidente: Robson Lopes Aguiar

2º Vice-Presidente: Francisco Braz da Cruz Filho

Diretoria de Planejamento: Luiz Carlos Delphino de Azevedo Junior

Diretoria de Operações: Ítalo Rodrigo Soares Aguiar Reis

Diretoria Financeira: José Maria Santucci

Diretoria de Governança e Processos: Anne Augusta Affiune Peixoto

TRIBUNAL DE JUSTIÇA DESPORTIVA ESCOLAR

Presidente: Dr. Ramon Rocha Santos

Auditores: Dr. Ricardo Almeida Alves Santos

Dr. Rodrigo Orlando Nabuco Neto

Dr. César Viana da Silva

Dra. Eliane Nunes da Silva de Oliveira

COMISSÃO DISCIPLINAR

Presidente: Dr. Alexandre Beck Monguilhott

Auditores: Dr. Darly Pontes Ramos Rodrigues

Dr. Cosme Eduardo Gonçalves Dias

COMISSÃO DE ÉTICA

Presidente: Breno Gonçalves de Oliveira Porto

Membros: José Valmir Santos Filho

José Glennyson Mendonça Cruz

OUVIDORIA CBDE

A CBDE é uma empresa inclusiva que respeita e valoriza a diversidade, principalmente respeitando ideias, culturas e histórias de vida diferentes. Não admitimos qualquer tipo de manifestação discriminatória de qualquer natureza (raça, idade, sexo, orientação sexual, cor, religião, pessoas com deficiência, dentre outros). Venha fazer parte do nosso Time.

Link para acesso: <https://ouvidordigital.com.br/>

COMISSÃO DE ATLETAS

Presidente: Ana Sofia Oliveira Valente

Vice-Presidente: Rhavier Fernandes Avelar

Membros: Alice Pizetta de Oliveira

Anna Laura Prezzoti

Dálita Kobayashi Barros

Euzébio Henrique da Silva

Helena Emília Oliveira Teodosio

Jeovanna Ferreira Marques

Luan Saboya Fernandes Rodrigues

Lucas Souza Vaz dos Santos

Luiz Guilherme Paulino Amaral

Samory Uiki Bandeira Fraga

Sarah Souza Marques

Thainan Foscarini Schopchaki

Thamires Urcino Gomes

COMISSÃO ORGANIZADORA

1. Realização:

Confederação Brasileira do Desporto Escolar – CBDE

2. Patrocinadores:

Vale (Lei nº 11.438/06 – Lei do Incentivo ao Esporte)

3. Apoio:

Governo Federal – Ministério do Esporte

Governo do Distrito Federal – Secretaria de Esporte e Lazer e Secretaria de Turismo

Federação Regional do Desporto Escolar do Distrito Federal

4. Confederações:

Confederação Brasileira de Atletismo

Confederação Brasileira de Badminton

Confederação Brasileira de Basquetebol

Confederação Brasileira de Ciclismo

Confederação Brasileira de Futsal

Confederação Brasileira de Ginástica

Confederação Brasileira de Handebol

Confederação Brasileira de Judô

Confederação Brasileira de Karatê

Confederação Brasileira de Desportos Aquáticos

Confederação Brasileira de Taekwondo

Confederação Brasileira de Tênis de Mesa

Confederação Brasileira de Voleibol

Confederação Brasileira de Wrestling

Confederação Brasileira de Xadrez

5. Federações

AC – Federação Acreana de Desporto Escolar

AL – Federação Alagoana de Esportes Colegiais

AM – Federação Amazonense de Desporto Escolar

AP – Federação Amapaense de Desporto Escolar

BA – Federação Baiana de Esporte Escolar
CE – Federação Cearense de Desporto Escolar
DF – Federação Regional do Desporto Escolar do Distrito Federal
ES – Federação Capixaba de Desporto Escolar
GO – Federação Goiana de Desporto Escolar
MA – Federação Maranhense do Desporto Escolar
MG – Federação de Esportes Estudantis de Minas Gerais
MS – Federação Escolar de Esportes do Mato Grosso do Sul
MT – Federação Matogrossense de Desporto Escolar
PA – Federação Paraense de Desporto Escolar
PB – Federação Paraibana do Desporto Escolar
PE – Federação do Esporte Escolar de Pernambuco
PI – Federação de Esportes Estudantis do Piauí
PR – Federação do Desporto Escolar do Paraná
RJ – Federação de Esportes Estudantis do Rio de Janeiro
RN – Federação Northeriograndense de Desporto Escolar
RS – Federação do Desporto Escolar do Rio Grande do Sul
RO – Federação de Esportes Escolar de Rondônia
RR – Federação de Desporto Escolar do Estado de Roraima
SC – Federação Catarinense de Desporto Escolar
SE – Federação Sergipana de Desportos Escolares
SP – Federação do Desporto Escolar do Estado de São Paulo
TO – Federação Tocantinense de Desporto Escolar

6. Comitê Organizador

Local: ASCADE

Endereço: St de Clubes Esportivos Sul, Trecho 2, Conjunto 10, Lote 18 – Asa Sul.

Diretoria Executiva: Robson Lopes Aguiar

Vice Diretoria Executiva: Francisco Braz da Cruz Filho

Chefe de Gabinete: Bianca Lazarini

Vice Diretor JEB's: Márcio Nascimento

Diretoria de Governança e Processo: Anne Augusta Affiune Peixoto

Gerência Administrativa e Financeira: José Maria de Santucci

Coordenação de Controle e Orçamento: Mclaren Santos do Nascimento

Coordenação de Recursos Humanos: Lidiane Gomes F. da Silva

Coordenação de Compras: Hélio Medeiros

Coordenação de Emissão e Controle de Passagens: Aline Teodoro Rocha

Diretoria de Operações: Ítalo Rodrigo Soares Aguiar Reis

Coordenação de Secretaria Geral: Luana Fraga da Silva Leite

Coordenação Administrativa Operacional: Márcia Anita Rocha

Gerência de Comunicação: Fábio Santana Valadares

Coordenação de Comunicação: David dos Santos Silva

Gerência Técnica Geral: Thatilla Freire Silva

Coordenação Técnica Esportiva: Genildo Magno de Medeiros

Coordenação de Infra-Estrutura Esportiva: Domingos Satiro de Oliveira Junior

Gerência de Arbitragem: Karla Cristina Gonçalves Diniz

Coordenação de Arbitragem: Luciano Matos de Sousa

Gerência Operacional: Ana Paula de Oliveira Ferreira

Coordenação Operacional: Schubert de Abreu Argemiro Saff

Coordenação de Almoxarifado e Materiais: Raniel de Jesus Pereira

Gerência de Hospedagem: Leandro Pimentel Lopes

Coordenação de Hospedagem: Patrícia Maria Peixoto

Gerência de Alimentação: Mariana Belem

Coordenação de Alimentação: Julia Ghatza Fadul

Gerência de Transporte Receptivo: Fernanda Pessanha de Araujo

Gerência de Transporte Carros, Vans e Arbitragem: Kalaran Hora Nunes

Gerência de Transporte Competição, Restaurante e Ativ. Complementar:

Samea Saboia Correia Lima

Coordenação de Transporte Competição, Restaurante e Ativ. Complementar:

Camila da Fonseca Francisco

Gerência de Entretenimento, Voluntários e Cerimônias: Paula Hernandez

Coordenação de Voluntários e Cerimônias: Amanda Regina Rodrigues S. Medeiros

Coordenação de Entretenimento e Atividades Complementares: Bruno Fartes Guichard

Gerência de Serviços Médicos: Suzane Ferreira de Carvalho Lemgruber

Coordenação de Serviços Médicos: Raphael Lemgruber de Carvalho

Coordenação de Serviços de Fisioterapia: Igor Borges Silva

COORDENAÇÃO DE SECRETARIA GERAL

SECRETARIA GERAL

1. Horário de Funcionamento:

Período: 27/10/2023 a 09/11/2023

Horário: 08h às 20h

2. Cronograma de atendimento às Delegações – Entrega das Credenciais:

O atendimento para entrega das credenciais será por ordem de chegada das Federações e será necessário apresentar os seguintes documentos para retirada:

- a) Documento original com foto
- b) Cartão de embarque de todos os trechos (caso a passagem tenha sido custeada pela CBDE).



CONFEDERAÇÃO BRASILEIRA DO DESPORTO ESCOLAR - CBDE															
JOGOS ESCOLARES BRASILEIROS - JEB'S/2023															
Brasília/DF - 26 de outubro a 09 de novembro de 2023															
Eventos	Qui	Sex	Sáb	Dom	Seg	Ter	Qua	Qui	Sex	Sáb	Dom	Seg	Ter	Qua	Qui
	26/10	27/10	28/10	29/10	30/10	31/10	01/11	02/11	03/11	04/11	05/11	06/11	07/11	08/11	09/11
Chefe de Delegação	CHEG														SAÍDA
Entrega de documentação	M/T														
Congresso de Abertura	N														
Cerimônia de Abertura		N													
Restaurante/Centro de Convivência	M/T/N	M/T/N	M/T/N	M/T/N	M/T/N	M/T/N	M/T/N	M/T/N	M/T/N	M/T/N	M/T/N	M/T/N	M/T/N	M/T/N	M/T/N
Programação Cultural Turismo Educacional			T	T	T	T	T	T		T	T	T	T		
Noite dos Estados										N					
Momento JEB's											N				
Ginástica Rítmica		CHEG	M/T	M/T	SAIDA										
Judô		CHEG	M/T	M/T	SAIDA										
Karatê		CHEG	M/T	M/T	SAIDA										
Atletismo/Atletismo Adaptado		CHEG	M/T	M/T	M/T	SAIDA									
Xadrez		CHEG	M/T	M/T	M/T	SAIDA									
Basquete		CHEG	M/T	M/T	M/T	M/T	M/T	SAIDA							
Futsal		CHEG	M/T	M/T	M/T	M/T	M/T	SAIDA							
Vôlei de Praia		CHEG	M/T	M/T	M/T	M/T	M/T	SAIDA							
Taekwondo							CHEG	M/T	M/T	SAIDA					
Ciclismo									CHEG	M/T	M/T	SAIDA			
Wrestling									CHEG	M/T	M/T	SAIDA			
Natação									CHEG	M/T	M/T	SAIDA			
Badminton									CHEG	M/T	M/T	M/T	SAIDA		
Ginástica Artística											CHEG	M/T	M/T	SAIDA	
Tênis de Mesa											CHEG	M/T	M/T	M/T	SAIDA
Handebol									CHEG	M/T	M/T	M/T	M/T	M/T	SAIDA
Voleibol									CHEG	M/T	M/T	M/T	M/T	M/T	SAIDA
LEGENDA	CHEG = CHEGADA		M = MANHÃ			T= TARDE			N= NOITE						

GERÊNCIA DE ALIMENTAÇÃO

ALIMENTAÇÃO

O café da manhã será servido no próprio hotel no qual a delegação está hospedada. O almoço e jantar serão realizados no Restaurante Oficial do evento localizado Associação dos Servidores da Câmara dos Deputados – ASCADE.

Horário das refeições:

Café da manhã: a partir das 6h e finaliza conforme horário dos hotéis.

Almoço: de 11h às 14h30min.

Jantar: de 18h às 21h30min.

O acesso ao Restaurante Oficial será feito com a credencial por meio de leitura de código QR Code localizado na parte superior da mesma. Cada participante terá 1 (um) acesso por refeição, e cada refeição terá direito a 1 (uma) bebida.

O uso da credencial é obrigatório. Ela é essencial para sua identificação e segurança.

Os casos de integrantes que não foram credenciados deverão ser apresentados à Secretaria Geral, para regularização da situação, habilitando-se a ingressar no Restaurante Oficial.

KIT LANCHE

Chegadas e Partidas:

A organização do evento disponibilizará kit lanche para as delegações que chegarem no período da manhã entre os horário de 24h à 09h30min e este será entregue no hotel. Aos que chegarem no período da tarde o kit lanche será entregue no período de 15h30min à 17h no restaurante oficial do evento.

GERÊNCIA DE HOSPEDAGEM

1. As delegações serão hospedadas em hotéis conforme a relação de inscritos confirmados no prazo da inscrição nominal no sistema dos Jogos Escolares Brasileiros – JEB's 2023.
2. As delegações deverão respeitar o quantitativo definido para a composição das delegações, da seguinte forma:
 - a) Check in será realizado a partir das 14 horas;
 - b) Check out deverá ser realizado até as 12 horas para que haja tempo de limpeza dos quartos até a próxima delegação realizar o seu check in (havendo chegadas ou partidas antecipadas ou após os horários informados de acordo com os bilhetes aéreas emitidos pela organização do evento, a Coordenação de Hospedagem organizará junto a delegação e o hotel a logística de hospedagem ou de alimentação se for o caso).
3. Todos os participantes deverão observar e respeitar as regras de funcionamento do hotel em que a sua Delegação está hospedada, conforme segue:
 - a) O uso da credencial é obrigatório durante toda a permanência nas áreas de comum circulação no hotel. Ela é essencial para a identificação e segurança de todos os participantes;
 - b) Horários de funcionamento dos serviços oferecidos pelo Hotel (café da manhã, piscina, sala de jogos etc.);
 - c) Bons modos e respeito ao silêncio para não incomodar os demais hóspedes;
 - d) Não circular pelas dependências dos hotéis com roupas que não atendem aos bons costumes;
 - e) Não levar para as dependências dos apartamentos dos hotéis pessoas estranhas a sua delegação. As visitas deverão ser recebidas no hall ou em ambientes sociais disponibilizados nos hotéis;
 - f) Cada apartamento deverá ser conservado em perfeita ordem e limpeza, bem como os sanitários e demais dependências a disposição dos hóspedes;
 - g) Preservar roupas de cama, mesa e banho de propriedade dos hotéis disponíveis em cada apartamento;

- h) Preservar aparelhos e utensílios domésticos de propriedade dos hotéis e colocados à disposição dos hóspedes;
- i) Não é permitido jogar bola e andar de bicicleta nas dependências internas dos hotéis;
- j) Não é permitido pendurar roupas e acessórios na janela dos apartamentos;
- k) Caso o hotel use chaves nos apartamentos, as mesmas deverão ser entregues na recepção sempre que o mesmo estiver desocupado. A perda da chave será motivo de indenização ao hotel.

6. O Comitê Organizador não se responsabiliza por perdas de objetos de valor. Para tanto, os referidos objetos deverão ficar sob a responsabilidade dos próprios dirigentes ou responsáveis pelas delegações. O Comitê Organizador também não se responsabiliza por danos ou avarias ocasionadas pelos integrantes das delegações.

7. Quaisquer despesas extras nos hotéis (refeições extras, bebidas, telefones, lavanderia e outros serviços) serão de exclusiva responsabilidade do solicitante. Sendo o pagamento pelos serviços feito no ato da solicitação, não sendo aceita assinatura por despesas.

8. Os casos de integrantes que não tiveram sua documentação entregue ao Comitê Organizador deverão ser apresentados à Secretaria Geral, para regularização da situação, habilitando-se a ingressar no Hotel.

9. Para quaisquer informações e/ou esclarecimentos sobre a hospedagem dos componentes de sua delegação, o responsável deverá procurar a Gerência de Hospedagem no Comitê Organizador.

10. Recomendamos que Presidentes de Federações e Chefes de Delegação estabeleçam bom relacionamento com a equipe do hotel para organizar da melhor maneira possível sua estadia e especialmente os dias de chegadas e partidas, inclusive buscando auxiliar na agilidade de check-in e checkout.

11. Os Assistentes de Serviço de Apoio Avançado aos participantes estarão alocados em seu hotel, estarão disponíveis para suporte/apoio das 7h às 22 horas.

12. Todas as delegações, Presidentes de Federação e/ou Chefes de Delegação deverão apresentar no ato do check-in a Autorização de Hospedagem original de todos os estudantes-atletas na recepção do hotel, de acordo com o Regulamento da competição.

BLOCO 1	
HOTEL	DELEGAÇÃO
ST PAUL	MG
QUALITY / MANHATTAN / KUBISTCHECK	ES
MANHATTAN / KUBISTCHECK	AC
EL PILAR / ATHOS BRASILIA / DIPLOMAT / KUBISTCHECK	RO
IBIS	DF
GRAND BITTAR	PI
BAY PARK 1	AL
BAY PARK 2	SE
BAY PARK 3	MS
BAY PARK 4	TO
BAY PARK 5	PE
AMERICA BITTAR	RN
BAY PARK + GOLDEN TULIP	MA
ECONOTEL + RIVIERA HOTEL	RS
HOTEL IMPERIAL	RR
SAN MARCO	MT
SAN MARCO + PHENICIA	SP
GRAND MERCURE	CE
MERCURE LIDER + NOBILE HOTEL	PB
RAMADA / LETS HOTEL / QUALITY SUITES	BA
PHENICIA	GO
IBIS + GARVEY + AMERICA BITTAR + GOLDEN TULIP	AP
PLANALTO BITTAR	SC
PLANALTO BITTAR / PLAZA BITTAR	PA
PLAZA BITTAR / MONUMENTAL HOTEL / ESPLANADA BITTAR	PR
ESPLANADA BITTAR	RJ
BAY PARK 6	AM

BLOCO 2	
HOTEL	DELEGAÇÃO
MERCURE LIDER	TO
BAY PARK 1	SC
BAY PARK 2	AL
BAY PARK 3	RS
BAY PARK 4	RJ
BAY PARK 5	MA
BAY PARK 6	SE
BAY PARK 7	MT
BAY PARK 8	AC
BAY PARK 9	RN
PLANALTO BITTAR	GO
AMERICA BITTAR	PI
PLAZA BITTAR	PB
ESPLANADA BITTAR	PR
GRAND MERCURE	RR
GRAND MERCURE / LETS HOTEL	PA
IBIS	AP
IBIS +QUALITY	SP
PHENICIA	AM
PHENICIA + IMPERIAL BRASILIA	BA
RAMADA + SAINT MORITZ + SAN MARCO	RO
SAN MARCO	DF
SAN MARCO 2	PE
ESPLANADA + GARVEY	MS
BAY PARK 10	CE

TAEKWONDO					
DELEGAÇÕES	HOTEL	QTD ATLETA	QTD TÉCNICOS	CHECK-IN	CHECK-OUT
ES	KUBISTCHECK	10	2	01/11/2023	04/11/2023
RJ	ATHOS	10	2	01/11/2023	04/11/2023
RN	ATHOS	10	2	01/11/2023	04/11/2023
RO	ATHOS	9	2	31/10/2023	05/11/2023
SP	CULLIMAN HPLUS	10	2	01/11/2023	04/11/2023
PA	CULLIMAN HPLUS	8	2	31/10/2023	05/11/2023
PI	GRAN BITTAR	10	2	01/11/2023	04/11/2023
DF	IBIS	9	2	01/11/2023	04/11/2023
AL	IBIS	10	1	01/11/2023	04/11/2023
BA	IBIS	5	2	01/11/2023	04/11/2023
CE	IBIS	10	2	01/11/2023	04/11/2023
GO	IBIS	10	4	01/11/2023	04/11/2023
MA	IBIS	9	2	01/11/2023	04/11/2023
MS	IBIS	8	2	01/11/2023	04/11/2023
PB	IBIS	10	2	01/11/2023	05/11/2023
TO	IBIS	10	2	01/11/2023	04/11/2023
SE	JADE	4	2	01/11/2023	04/11/2023
AM	JADE	7	2	01/11/2023	04/11/2023
AP	JADE	9	2	01/11/2023	04/11/2023
AC*	KUBTSCEK	10	1	27/10/2023	07/11/2023
PE	LETS HOTEL	10	2	01/11/2023	04/11/2023
PR	LETS HOTEL	10	2	01/11/2023	04/11/2023
MT	LETS HOTEL	10	2	01/11/2023	04/11/2023
RR	MERCURE LIDER	10	2	01/11/2023	04/11/2023
RS	MERCURE LIDER	10	2	01/11/2023	04/11/2023
SC	PLANALTO BITTAR	10	2	01/11/2023	04/11/2023
MG	ST Paul	10	2	01/11/2023	04/11/2023

GERÊNCIA DE ENTRETENIMENTO, VOLUNTÁRIOS E CERIMÔNIAS

NOITE DOS ESTADOS

Data: 04 de novembro de 2023 (sábado)

Horário: 19 horas.

Local: Centro de Convivência - ASCADE

Nos eventos internacionais organizados pela Federação Internacional de Esporte Escolar – ISF tradicionalmente é realizada a “Noite das Nações” e dentro da programação desta edição de atividades complementares, educacionais e culturais dos Jogos Escolares Brasileiros realizaremos a segunda edição das “Noite dos Estados”.

O Brasil é considerado um país com dimensões continentais e, por isso, apresenta uma extensa diversidade cultural, uma forte herança e influência dos imigrantes e colonizadores que aqui desembarcaram além dos nativos que já viviam nesse território. E é justamente essa mistura de sotaques, culturas e regionalismos que buscamos trazer para mais uma Noite dos Estados.

A **Noite dos Estados** incentiva o intercâmbio entre as diferentes culturas, sotaques e costumes dos 26 estados e do Distrito Federal buscando apresentar em um ambiente festivo, o melhor que há em cada uma das 05 regiões que compõem o nosso país.



Durante o evento, cada estado terá um espaço/mesa para se apresentar. As delegações são livres para trazer qualquer material que queiram expor no seu espaço: materiais visuais, itens culturais, alimentos, bebidas (sem álcool), pins ou bottons, artesanato etc. Para tanto, gostaríamos de contar com a ajuda e colaboração de todos em relação aos itens para exposição dos seus respectivos estados buscando agregar e fortalecer ainda mais essa atividade.



Durante essa noite, haverá a possibilidade de se apresentar no palco (3 minutos, no máximo) ou exibir um vídeo para cada delegação. Pedimos gentilmente que esses materiais: vídeos/músicas sejam encaminhados para a Gerência de Entretenimento e Voluntários, no e-mail "amanda.medeiros@cbde.org.br" até o dia 03/11.

PROGRAMAÇÃO CULTURAL

Em parceria com a Governo do Distrito Federal - GDF por meio da Secretaria de Turismo - SETUR, teremos do dia 28 de outubro a 7 de novembro (no período da tarde) disponível para os nossos estudantes-atletas o serviço de Turismo Cultural que percorrerá alguns dos principais pontos turísticos da capital do Brasil.

O passeio contemplará monumentos históricos do nosso país, como a Praça dos Três Poderes, Catedral e Memorial JK. Serão disponibilizados 03 (três) ônibus para que os atletas e participantes possam conhecer Brasília.

Os passeios serão realizados mediante agendamento pelo Chefe de Delegação no formulário através deste link: <https://bitly.ws/Yxml>. Após o preenchimento do formulário, a equipe de Atividades Complementares entrará em contato para confirmar o agendamento feito.

Roteiro:

14h – Saída do ASCADE para Praça dos Três Poderes (previsão de deslocamento: 15 min)

14h15 – Chegada na Praça dos Três Poderes (permanência de 30 minutos)

→ Pontos a serem visitados: Panteão da Pátria/ Casa de Chá

14h45 – Saída da Praça dos Três Poderes para Catedral Metropolitana de Brasília (previsão de deslocamento: 10 min)

14h55 – Chegada a Catedral Metropolitana de Brasília (permanência de 30 minutos)

15h10 Saída da Catedral Metropolitana de Brasília para Memorial JK (previsão de deslocamento: 10 minutos)

15h20 – Chegada Memorial JK (permanência de 60 minutos)

16h20 – Saída da Memorial JK para a ASCADE (previsão de deslocamento: 20 minutos)

16h40 – Chegada na ASCADE

GERÊNCIA DE TRANSPORTE RECEPTIVO

TRANSFER HOTEL-AEROPORTO

A partir do dia 30/10 começamos a ter partida das delegações. Todas as partidas para o aeroporto sairão do próprio hotel, com 3h de antecedência do horário do voo.

Segue abaixo a relação de Saídas do dia 31/10/23. Caso haja algum erro, favor entrar em contato com **Gerência de Transporte RECEPTIVO**.

Fernanda Pessanha (gerente) 21 98777-8929

Tatiana Morand (Assessora) 21 99915-5046

Simone Mendes (Assessora) 21 96910-0802

NOME / DELEGAÇÃO	PAX	HORA DE SAÍDA TRANSPORTE	HOTEL	ROTA / LOCAL DE SAÍDA	BUS
DELEGAÇÃO PARAÍBA	45	02:00	MERCURE	MERCURE	B0
DELEGAÇÃO MARANHÃO	2	02:00	BAY PARK	BAY PARK	B1
DELEGAÇÃO MARANHÃO	10	02:00	BAY PARK	BAY PARK	B1
JOAO VITOR SANTOS SOUSA	1	02:00	BAY PARK	BAY PARK	B1
REGINALDO CONCEICAO DA SILVA	1	02:00	BAY PARK	BAY PARK	B1
DELEGAÇÃO AMAZONAS	15	02:00	BAY PARK	BAY PARK	B1
DELEGAÇÃO SANTA CATARINA	36	02:00	PLANALTO BITTAR		B10
DELEGAÇÃO PARANÁ (ATL)	5	02:25	ESPLANADA		B2
DELEGAÇÃO PARANÁ (ATL)	14	02:25	MONUMENTAL BITTAR	MONUMENTAL BITTAR > ATHUS	B2
DELEGAÇÃO RONDÔNIA	26	02:30	ATHUS BRASILIA		B2
DELEGAÇÃO ESPÍRITO SANTO	46	03:00	KUBITSCHK	KUBITSCHK	B3
DELEGAÇÃO MARANHÃO	18	03:00	GOLDEN TULIP (3) - BAY PARK (15)	GOLDEN TULIP > BAY PARK > SAINT PAUL	B4
DELEGAÇÃO MINAS GERAIS	15	03:00	SAINT PAUL	GOLDEN TULIP > BAY PARK > SAINT PAUL	B4
DELEGAÇÃO RIO GRANDE DO SUL	37	03:05	RIVIERA	RIVIERA	B5
DELEGAÇÃO PARANÁ (+2)	14	03:05	MONUMENTAL BITAR	MONUMENTAL BITTAR	B6
DELEGAÇÃO PARANÁ	18	03:05	MONUMENTAL BITAR	MONUMENTAL BITTAR	B6
DELEGAÇÃO SERGIPE	31	03:40	BAY PARK	BAY PARK > DF	B10
ELIANE APARECIDA LEHMKUHL	1	04:00	DF	BAY PARK > DF	B10
DELEGAÇÃO PARÁ	9	05:30	PLAZA BITTAR		B1
DELEGAÇÃO BAHIA	1	05:40	RAMADA	PLAZA BITTAR > RAMADA > PLANALTO BITTAR	B1
DELEGAÇÃO SANTA CATARINA	6	05:45	PLANALTO BITTAR		B1
DELEGAÇÃO CEARÁ	25	06:00	GRAND MERCURE	GRAND MERCURE > DF	B2
MAICE MIRANDA DE MACEDO	1	06:10	DF	GRAND MERCURE > DF	B2



NOME / DELEGAÇÃO	PAX	HORA DE SAÍDA TRANSPORTE	HOTEL	ROTA / LOCAL DE SAÍDA	BUS
DELEGAÇÃO RIO DE JANEIRO	43	06:15	ESPLANADA BITTAR	DF > ESPLANADA BITTAR	B3
RAMÃO ARNALDO LOPES	1	06:20	DF	DF > ESPLANADA BITTAR	B3
DELEGAÇÃO SÃO PAULO	18	06:20	SAN MARCO - PHENICIA		B4
CRISTIANE BAEZ	1	06:30	MONUMENTAL	SAN MARCO > MONUMENTAL > DF	B4
ROSELENE FLORES DIAS DE OLIVEIRA	1	06:30	MONUMENTAL		B4
ELCIO CONTE LOFREDO MOURAO	1	06:30	DF		B4
DELEGAÇÃO SANTA CATARINA	8	06:45	PLANALTO BITTAR	PLANALTO BITTAR	B6
DELEGAÇÃO AMAZONAS	26	07:00	BAY PARK	BAY PARK > KUBSTCHECK	B5
DELEGAÇÃO ESPÍRITO SANTO	6	07:10	KUBITSCHK	BAY PARK > KUBSTCHECK	B5
DELEGAÇÃO AMAZONAS	35	07:40	BAY PARK	BAY PARK	B1
DELEGAÇÃO CEARÁ	20	07:40	GRAND MERCURE	GRAND MERCURE > DF	B2
CESAR BRASIL VIEGAS	1	07:40	DF	GRAND MERCURE > DF	B2
DELEGAÇÃO BAHIA	1	08:40	RAMADA	SAN MARCO - PHENICIA > RAMADA	B3
DELEGAÇÃO BAHIA	1	08:40	RAMADA	SAN MARCO - PHENICIA > RAMADA	B3
DELEGAÇÃO SÃO PAULO	19	08:45	SAN MARCO - PHENICIA	SAN MARCO - PHENICIA > RAMADA	B3
DELEGAÇÃO RIO GRANDE DO NORTE	38	09:15	GRAND MERCURE	GRAND MERCURE	B4
DELEGAÇÃO SÃO PAULO	15	10:00	SAN MARCO - PHENICIA	SAN MARCO - PHENICIA > ASCADE (ALMOÇO)	B5
DELEGAÇÃO SÃO PAULO ESPECIAL	15	11:30	ASCAD	ASCAD > AEROPORTO	B5
DELEGAÇÃO PARÁ	34	10:00	PLAZA BITTAR	PLAZA BITTAR > ASCAD > AEROPORTO	B6
DELEGAÇÃO PARÁ ESPECIAL	34	12:00	ASCAD	ASCAD > AEROPORTO	B6
DELEGAÇÃO RIO GRANDE DO SUL	6	12:05	ECONOTEL - RIVIERA	ECONOTEL - RIVIERA	B1
DELEGAÇÃO RIO GRANDE DO SUL	9	12:05	ECONOTEL - RIVIERA	ECONOTEL - RIVIERA	B1
DELEGAÇÃO BAHIA	18	13:00	RAMADA	ASCAD	B3
DELEGAÇÃO BAHIA	1	13:00	RAMADA	ASCAD	B3
DELEGAÇÃO RORAIMA	40	14:45	IMPERIAL	ASCAD	B7
ROSIMEIRE DE MOURA ANDRADE	1	14:45	GRAND BITTAR	ASCAD	B7
DELEGAÇÃO MARANHÃO	20	16:05	BAY PARK	ASCAD	B8
DELEGAÇÃO BAHIA	1	16:10	RAMADA	ASCAD	B8
DELEGAÇÃO BAHIA (ALVARO E WILTON)	2	16:10	QUALITY	ASCAD	B8
DELEGAÇÃO CEARÁ	20	16:35	GRAND MERCURE	ASCAD	B9
DELEGAÇÃO RIO GRANDE DO NORTE	21	16:35	AMERICA BITTAR	ASCAD	B7
DELEGAÇÃO PIAUÍ	45	17:30	GRAND BITTAR	ASCAD	B8
DELEGAÇÃO BAHIA	8	19:00	RAMADA	ASCAD	B9
DELEGAÇÃO BAHIA	2	20:40	RAMADA	ASCAD	B7

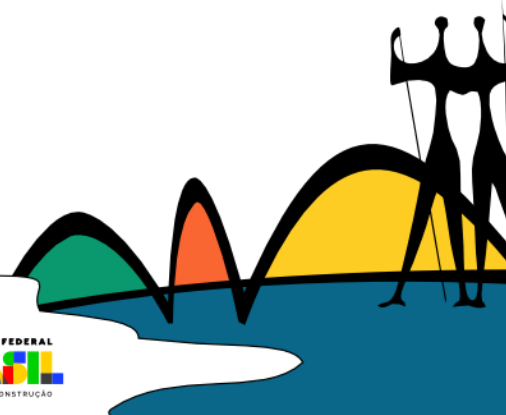

GERÊNCIA DE TRANSPORTE DE CARROS, VANS E ARBITRAGEM

TRANSPORTE DE PRESIDENTES DA FEDERAÇÃO E CHEFE DE DELEGAÇÃO

Devolução do Carro:

O Presidente da Federação e o Chefe de Delegação deverá fazer a devolução do carro até as 20h do dia 08 de novembro, caso ele vá embora antes dessa data, deverá comunicar a Gerência de Transporte de Carros, Vans e Arbitragem.

Abastecimento do Carro:

Os veículos serão abastecidos com até 60 (sessenta) litros por semana, no posto Auto Posto Golden Gás 202 LTDA.

Endereço: Setor SHCS Superquadra 202 – Bloco A. PAG – Asa Sul.

Localização: [https://maps.google.com/maps/search/Posto 202 Sul Cascol \(BR\)/@-15.805631637573242,-47.88817596435547,17z?hl=pt-BR](https://maps.google.com/maps/search/Posto+202+Sul+Cascal+(BR)/@-15.805631637573242,-47.88817596435547,17z?hl=pt-BR)

Solicitar junto a Gerência de Transporte Carros, Vans e Arbitragem localizado no Comitê Organizador (ASCADE) o voucher de combustível. Será necessário informar placa e km no momento da retirada. Só será possível a entrega de um novo voucher com a apresentação do cupom referente ao voucher anteriormente retirado no Comitê Organizador.

GERÊNCIA DE TRANSPORTE DE COMPETIÇÃO, RESTAURANTE E ATIVIDADES COMPLEMENTARES

Equipe Transporte Competição

FUNÇÃO	NOME	TELEFONE
Gerência de Transporte Competição	Samea Saboia Correia Lima	(85) 99683-5381
Coordenação de Transporte Competição, Restaurante e Ativ. Complementares	Camila da Fonseca Francisco	(21) 97082-7731
Assessoria de Transporte Competição	Thiago rodrigues Menezes	(85) 98426-0782
Assessoria de Transporte Competição	Paula Marques de Lima Natividade	(61) 99828-3390
Assistente de Transporte Competição	Fernanda dos Passos Fernandes da silva	(21) 99375-5013
Assistente de Transporte Competição	Vicente de Paulo Primo Vieira	(61) 98313-2373
Assistente de Transporte Competição	Julio Cesar Ribeiro Natividade	(61) 99613-4084
Assistente de Transporte Competição	Natanael Rodrigues Martins	(61) 98193-1367
Assistente de Transporte Competição	Aécio Paulo da Cunha Dutra	(61) 99326-3863
Assistente de Transporte Competição	Isadora de Paulo Sine	(61) 98156-0338
Assistente de Transporte Competição	Mara Lima dos Santos	(61) 99129-0592

Assessoria de Transporte Restaurante e Ativ. Complementar	Thiago de Jesus Carvalho	(27) 98138-6519
Assessoria de Transporte Restaurante e Ativ. Complementar	Manoela Neves Carvalho da Silva	(61) 99161-6970
Assistente de Transporte Restaurante e Ativ. Complementar	Luciano César Gomes da Silva	(81) 99658-6983
Assistente de Transporte Restaurante e Ativ. Complementar	Stefany Ferreira Cardoso	(61) 98348-0500
Assistente de Transporte Restaurante e Ativ. Complementar	João Filipe marreiros Lemos	(61) 99564-7788
Assistente de Transporte Restaurante e Ativ. Complementar	Anderson Santos de Brito	(61) 98479-4464
Assistente de Transporte Restaurante e Ativ. Complementar	Cleide Alves dos Santos	(61) 98406-9990
Assistente de Transporte Restaurante e Ativ. Complementar	Natal Rodrigues Martins	(61) 98339-2568

NORMAS GERAIS DO TRANSPORTE

1. Não será permitida a entrada de pessoas sem credencial nos transportes oficiais do evento.
2. As equipes que dispensarem o serviço de transporte deverão notificar a coordenação de transportes por escrito e com antecedência de no mínimo 24 horas, assumindo assim toda a responsabilidade sobre o seu deslocamento para a competição.
3. O tempo de permanência dos ônibus nos pontos de embarque é somente para embarque e desembarque de passageiros. As delegações deverão estar aguardando em seu ponto de embarque, com no mínimo 5 minutos de antecedência.

4. Após o encerramento dos jogos/disputas e cerimônias, o ônibus poderá aguardar até 10 minutos para realizar o retorno das equipes/delegações.
5. Os ônibus para modalidades coletivas podem levar “torcedores”, ou seja, equipes participantes de outras modalidades, desde que todos estejam credenciados, acompanhados de um técnico ou oficial e ocupem a sua metade do **ônibus** sentada, não ultrapassando a capacidade máxima de passageiros.
6. Toda a equipe do evento, inclusive voluntários, devidamente uniformizados e com credencial, poderão ter acesso aos transportes oficiais do evento a fim de facilitar seu deslocamento para sua chegada ao local de atuação bem como seu retorno.

TRANSPORTE PARA O RESTAURANTE OFICIAL

O transporte dos Hotéis para o refeitório será por meio de rotas circulares. O tempo de permanência nos pontos de embarque é apenas o suficiente para que as pessoas que estiverem aguardando possam embarcar/desembarcar.

Rotas:

Rota 01

Embarque na placa do Hotel Manhattan

Embarcam os hóspedes de Athus Brasília / Diplomata / El Pilar / Garvey / Kubistchek Plaza / Manhattan Plaza / Monumental Bittar / Plaza Bittar / Saint Moritz.

Rota 02

Embarque no recuo lateral do hotel Ramada

Embarcam os hóspedes de America Bittar / Grand Bittar / Phenícia Bittar / Ramada / San Marco.

Embarque no recuo lateral do Planalto Bittar

Embarcam os hóspedes de Econotel / Esplanada Brasília / Imperial Brasília / Planalto Bittar / Riviera Hotel / Saint Paul.

Rota 03

Hóspedes do hotel Golden Tulip embarcam na frente dele.

Hóspedes do hotel Bay Park embarcam na frente dele.

Dedicado do Guará

Embarque em frente ao Quality Suítes.

Dedicado do Aeroporto

Embarque em frente ao Ibis Styles.

Horários do transporte:

Saída dos pontos de embarque para ASCADE:

Almoço 11:00 às 15:00

Jantar 17:30 às 21:00

Saída da ASCADE para os hotéis:

Almoço 13:00 às 15:00

Jantar 17:00 às 21:00

TRANSPORTE PARA OS LOCAIS DE COMPETIÇÃO – MODALIDADES INDIVIDUAIS

Serão disponibilizados ônibus exclusivos por modalidade, para o transporte Hotel-Local de competição na parte da manhã, e ASCADE-Local de competição na parte da tarde. Os ônibus identificados com as placas das modalidades passarão em frente aos hotéis/ASCADE, em rotas independentes, levando todos os participantes para o local de competição.

Os estudantes-atletas e seus respectivos técnicos em disputas no período da manhã deverão estar na portaria do hotel 1h30min do horário de início das competições, podendo haver atrasos devido ao trânsito.

Os estudantes-atletas e seus respectivos técnicos em disputa no período da tarde sairão da ASCADE para os locais de competição 1h00 antes do horário de início das competições.

Ao término das disputas, no período da manhã e da tarde, os estudantes-atletas serão transportados diretamente para o restaurante. O retorno para os respectivos hotéis será através dos ônibus destinados ao traslado Restaurante-Hotel.

TRANSPORTE PARA OS LOCAIS DE COMPETIÇÃO – MODALIDADES COLETIVAS

Não haverá tolerância com atrasos. Os horários estabelecidos deverão ser obedecidos. Caso contrário, a equipe/delegação assumirá a responsabilidade pelo traslado até o local de competição;

- a) Não haverá transporte para treinamentos.
- b) Não será permitida a entrada de pessoas sem credencial nos ônibus e/ou transporte oficial do evento.
- c) Documentos Oficiais do Evento: Credencial e Boletim Oficial.
- d) O último jogo da tarde terá saída do hotel.

ESTACIONAMENTO ASCADE – RESTAURANTE/HOTEL

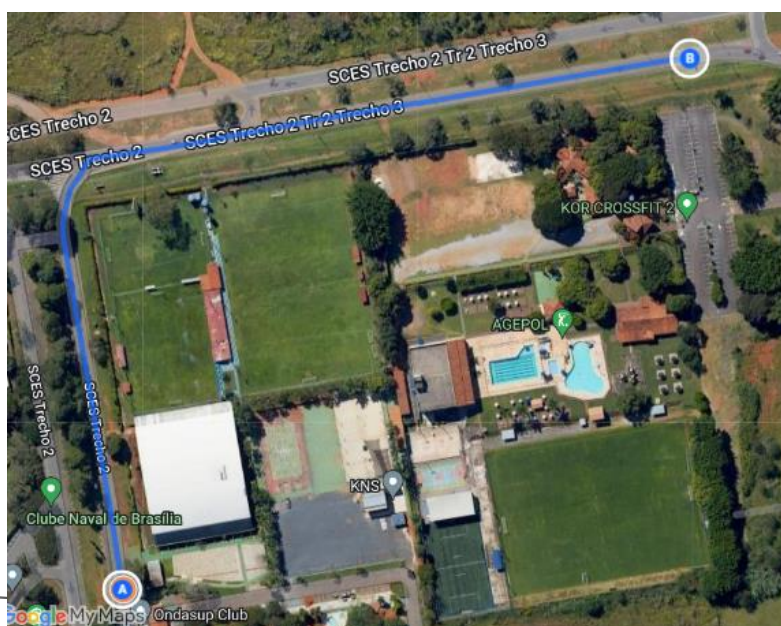

GERÊNCIA DE SERVIÇOS MÉDICOS

Localização:

A Gerência de Serviços Médicos se encontra localizada na ASCADE

Endereço: St. de Clubes Esportivos Sul Trecho 2, Conjunto 10 Lote 18 - Asa Sul

Horário de Atendimento: 09h às 21h.

Equipe Médica:

FUNÇÃO	NOME	TELEFONE
Gerência de Serviços Médicos	Suzane Ferreira de Carvalho Lemgruber	(48) 98860-8922
Coordenação Serviços Médicos	Raphael Lemgruber de Carvalho	(48) 98861-1985
Assessoria Administrativa de Serviços Médicos	João Guilherme da Silva de Mello	(43) 99629-0924
Assessoria Administrativa de Serviços Médicos	Mônica da Costa Nascimento	(21) 99906-0978
Médico	Thiago de Mello Tavares	(48) 99963-1868
Médico	Fabio Sergio Onias Silva Junior	(79) 99191-6757
Assessoria Administrativa de Serviços Médicos	Francisca Ocilene Ferreira da Silva Jacquemin	(82) 9681-6155

Equipe Fisioterapia:

FUNÇÃO	NOME	TELEFONE
Coordenador de Fisioterapia	Igor Borges Silva	(79) 98105-5725

O posto médico com Equipe diária composta por 01 médico, 01 enfermeiro e 01 técnico em enfermagem, além de 05 médicos a disposição do evento. Serão 16 fisioterapeutas e 17 voluntários de fisioterapia.

Viaturas móveis tipo D para suporte em todas as áreas de competição e cobertura de suporte nos locais de hospedagem.

HOSPITAIS DE REFERÊNCIA

Hospital de Base do Distrito Federal

Endereço: SMHS - Área Especial, Q. 101 - Asa Sul, Brasília - DF, 70330-150

Telefone: (61) 3550-8900

Hospital Regional de Asa Norte

Endereço: SMHN Q 2 - Asa Norte, Brasília - DF, 70710-100

Pronto-socorro: Aberto 24 horas

Telefone: (61) 2017-1900

Hospital Materno Infantil de Brasília

Endereço: Av. L2 Sul. SGAS, quadra 608, módulo A – Asa Sul, Brasília – DF, 70203-900

Aberto 24h

Telefone: (61) 2017-1600

Em função de eventuais problemáticas nas redes públicas referenciadas, que inviabilizem atendimento de quaisquer pacientes, pensando na integridade física de todos e no conforto de não precisarem ficar buscando hospitais que aceitam seus convênios, segue rede privada abaixo:

Hospital de Brasília

Endereço: SHIS QI 15, conjunto G - Lago Sul, Brasília, DF - 71600-700.

Telefone: (61) 3704-9000

Atendimento 24h para todos os planos de saúde

Pediatria até 14 anos

Emergências clínicas acima de 15 anos

Cardiologia, traumatologia, cirurgia geral e neurologia adulto e pediátrico

Hospital DF Star

Endereço: SGAS 914, Conjunto H, lote 64-A e 65-A - Brasília - DF - 70.390-140.

Telefone: (61) 3251-3100

Atendimento 24h para todos os planos de saúde

Pediatria, emergências clínicas, cardiologia, traumatologia, cirurgia geral e neurologia adulto e pediátrico

Hospital Santa Luzia

Endereço: SHLS Q 716, lote 5, conjunto E - Asa Sul, Brasília, DF - 70390-700

Telefone: (61) 3445-6000

Atendimento 24h para todos os planos de saúde

Pediatria, emergências clínicas, cardiologia, traumatologia, cirurgia geral adulto e pediátrico

INFORMAÇÕES GERAIS

Hospitais referenciados para trauma, neurocirurgia, grandes queimados e emergências clínicas adulto e pediatria

- Apoio GAVOP Grupamento de Aviação Operacional Bombeiro Militar

GERÊNCIA DE OPERAÇÕES

HIDRATAÇÃO

Todos os locais de competição serão abastecidos com água e a mesma será destinada exclusivamente às pessoas envolvidas na competição (estudantes atletas, técnicos, árbitros e dirigentes). A hidratação nesses locais será efetuada por meio de copos de água de 300ml.

Para a hidratação nos hotéis serão distribuídas garrafas de água de 1,5L por participante, e serão distribuídas ao Presidente da Federação Estadual ou Chefe de Delegação pelos Assistentes de Serviço de Apoio Avançado as delegações localizados nos hotéis.

No restaurante central e centro de convivência haverá pontos de hidratação durante todo o período de funcionamento;

GERÊNCIA DE COMUNICAÇÃO E MARKETING

Redes Sociais:

Acompanhe nossas redes sociais (JEB's e CBDE) e fique por dentro das novidades e tudo que estamos preparando para seu momento JEB'S.



Site:

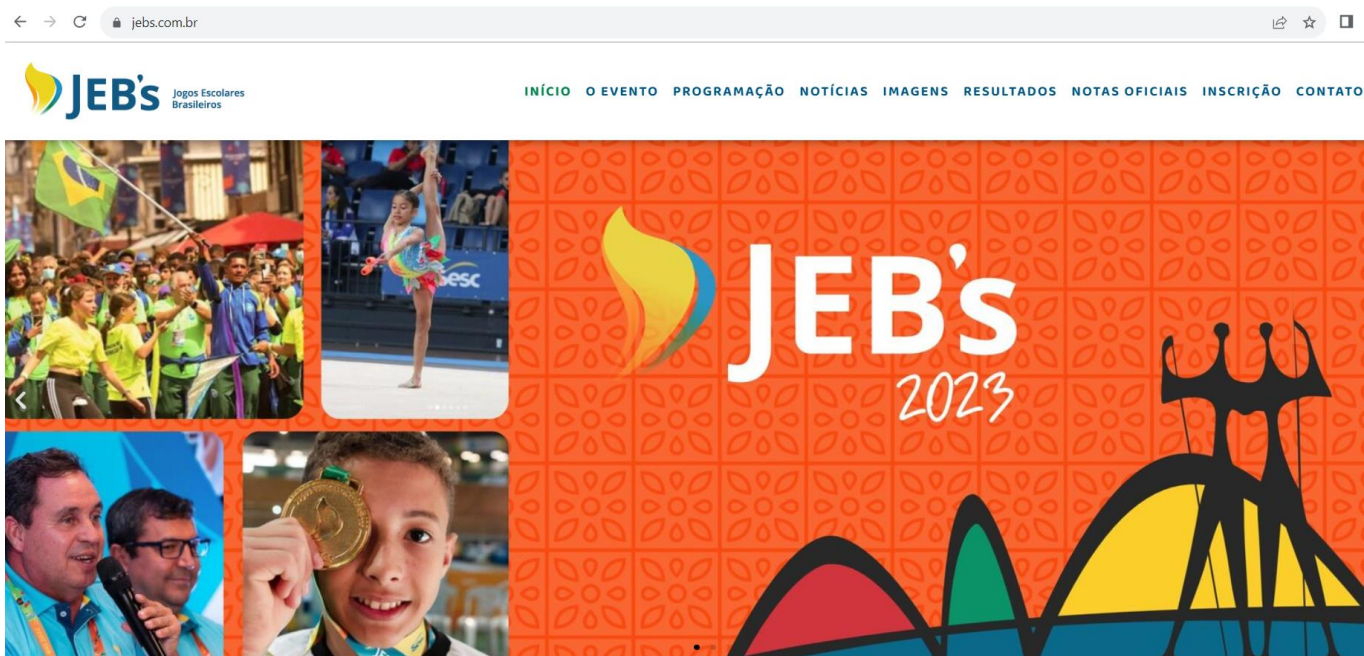

Já está no ar o site oficial dos Jogos Escolares Brasileiros – JEB's Brasília 2023.

<http://www.iebs.com.br>.

No site você poderá acompanhar as notícias, programação, resultados, entrevistas e depoimentos dos estudantes-atletas participantes, além de conhecer detalhes das modalidades. A atualização das informações durante a competição será diária e você pode acompanhar o evento de perto.

Transmissões

Teremos de duas a cinco transmissões simultâneas por dia para você poder escolher a modalidade que mais curte.



Espaços Instagramáveis

Em todos os locais do evento, teremos espaços “instagramáveis”, coloridos e divertidos, para você registrar momentos de muita alegria junto com sua turma! Não deixe de registrar seu momento no JEB's 2023 e de nos marcar nas redes sociais.

GERÊNCIA TÉCNICA ESPORTIVA

COORDENADORES DE MODALIDADE E ARBITRAGEM

1. Atletismo:

Coordenação Técnica da Confederação Brasileira de Atletismo

Marcelo dos Santos Lima

Coordenação de Arbitragem

Willian Assumpção Dias Júnior

2. Badminton:

Coordenação Técnica da Confederação Brasileira de Badminton

Kelvin Bispo Santos

Coordenação de Arbitragem

Tâmyack Alves de Macêdo

3. Basquetebol:

Coordenação Técnica da Confederação Brasileira de Basquetebol

Eduardo Marques de Souza Costa

Coordenação de Arbitragem

Edilson de Oliveira França

4. Ciclismo:

Coordenação Técnica da Confederação Brasileira de Ciclismo

Marco Antonio Barbosa

Coordenação de Arbitragem

Murilo Ferreira Moraes

5. Futsal:

Coordenação Técnica da Confederação Brasileira de Futebol de Salão

Marcia Mariko Nishimura de Moraes

Coordenação de Arbitragem

Adilson José Matos

6. Ginástica Artística:

Coordenação Técnica da Confederação Brasileira de Ginástica

Jaqueline Pires Gonçalves

Coordenação de Arbitragem

Roberto Gomes Nassar

7. Ginástica Rítmica:

Coordenação Técnica da Confederação Brasileira de Ginástica

Ana Carolina Gutierrez Pompeu

Coordenação de Arbitragem

Ana Cláudia Hasse Endler

8. Handebol:

Coordenação Técnica da Confederação Brasileira de Handebol

Auricelio Andrade Pessoa

Coordenação de Arbitragem

Sérgio Luiz Chaves Alves

9. Judô:

Coordenação Técnica da Confederação Brasileira de Judô

Marcus Vinicius Ferreira Nery

Coordenação de Arbitragem

Jeferson da Rocha Vieira

10. Karatê:

Coordenação Técnica da Confederação Brasileira de Karatê

Ariel Roberth Longo

Coordenação de Arbitragem

Sebastião Hermes Freire de Queiroz

11. Natação:

Coordenação Técnica da Confederação Brasileira de Desportos Aquáticos

Sérgio Luiz Sampaio Lacerda Silva

Coordenação de Arbitragem

Marcelo Caldas Falcão

12. Taekwondo:

Coordenação Técnica da Confederação Brasileira de Taekwondo

Adelino da Silva Filho

Coordenação de Arbitragem

Leandro da Silveira Bezerra

13. Tênis de Mesa:

Coordenação Técnica da Confederação Brasileira de Tênis de Mesa

Edir Domingos de Oliveira

Coordenação de Arbitragem

Renê Emílio Salvador Filho

14. Voleibol:

Coordenação Técnica da Confederação Brasileira de Voleibol

Leonardo Monteiro Gomes

Coordenação de Arbitragem

Walfran Silva Miranda Braga

15. Vôlei de Praia:

Coordenação Técnica da Confederação Brasileira de Voleibol

Clésio de Marins Prado

Coordenação de Arbitragem

Priscila Jochem

16. Wrestling:

Coordenação Técnica da Confederação Brasileira de Wrestling

Ágata Aja Lopes Silva

Coordenação de Arbitragem

Karoline Silva de Santana

17. Xadrez:

Coordenação Técnica da Confederação Brasileira de Xadrez

Maíce Bárbara Miranda de Macedo

Coordenação de Arbitragem

César Brasil Viegas

ATLETISMO

RESULTADOS

REALIZAÇÃO



PATROCÍNIO



APOIO



Jogos Escolares Brasileiros - JEB's/2023

Atletismo

Programação da Reunião Técnica.

Data: 27 de outubro de 2023.

Horário: 16 horas.

Local: Associação dos Servidores da Câmara dos Deputados – ASCADE.

Endereço: Setor de Clubes Esportivos Sul, Trecho 2 - Asa Sul – Brasília - DF.

Programa horário.

Local: Universidade de Brasília – UnB.

Endereço: Campus Universitário Darcy Ribeiro, Asa Norte – Brasília – DF.

Legendas
Provas de Saltos
Provas de Pista
Provas do Hexatlo
Provas do Pentatlo
Provas Arremesso e Lançamentos

Dia: 28 de outubro de 2023 – sábado.

1º Etapa – Tarde.

Câmara de Chamada	Entrada	Início	Provas	Gênero	Progressão	Especificações
14h30min.	14h45min.	15 horas	80m sobre barreiras	Feminino	Pentatlo (1)	
14h20min.	14h35min.	15h05min.	Salto em Distância	Adaptado Masculino	Final	O-P-B
14h20min.	14h35min.	15h05min.	Arremesso do Peso	Feminino	Final	(3kg) O-P-B
14h25min.	14h40min.	15h10min.	Lançamento do Martelo	Masculino	Final	(4kg) O-P-B
14h50min.	15h05min.	15h20min.	3.000m Marcha	Feminino	Final	O-P-B
15h30min.	15h45min.	16horas	80m rasos	Feminino	Semifinal/tempo	
	15h35min.	16h05min.	Salto em Altura	Feminino	Pentatlo (2)	
15 horas	15h10min.	16h10min.	Salto c/ Vara	Feminino	Final	O-P-B
16 horas	16h15min.	16h30min.	80m rasos	Masculino	Semifinal/tempo	
16h30min.	16h45min.	17 horas	800m	Masculino	Final	O-P-B
16h50min.	17h05min.	17h20min.	800m	Feminino	Final	O-P-B
16h45min.	17horas	17h30min.	Salto em Altura	Masculino	Final	O-P-B
16h50min.	17h05min.	17h35min.	Lançamento do Disco	Masculino	Final	(1kg)
17h50min.	18h05min.	18h20min.	80m rasos	Masculino	Final	O-P-B
	18 horas	18h30min.	Arremesso do Peso	Feminino	Pentatlo (3)	(3kg)
18h10min.	18h25min.	18h40min.	80m rasos	Feminino	Final	O-P-B



Dia: 29 de outubro de 2023 – domingo.

2º Etapa – manhã.

Câmara de Chamada	Entrada	Início	Provas	Gênero	Progressão	Especificações
08h30min.	08h45min.	09 horas	5.000m Marcha	Masculino	Final	O-P-B
08h20min.	08h35min.	09h05min.	Salto em Distância	Feminino	Pentatlo (4)	Prova 4
08h25min.	08h40min.	09h10min.	Salto em Altura	Feminino	Final	O-P-B
08h30min.	08h45min.	09h15min.	Lançamento do Martelo	Feminino	Final	(3Kg) O-P-B
08h35min.	08h50min.	09h20min.	80m sobre Barreiras	Feminino	Semifinal/Tempo	(0,76 Cm)
08h55min.	09h10min	09h25min.	Arremesso do Peso	Masculino	Final	(4 kg)
08h15min.	08h30min.	09h30min.	Salto c/ Vara	Masculino	Final	O-P-B
08h55min.	09h10min.	09h40min.	100m sobre Barreiras	Masculino	Semifinal/Tempo	(0,84 Cm)
09h30min.	09h45min.	10 horas	100m sobre Barreiras	Masculino	Hexatlo (1)	(0,84 Cm)
09h30min.	09h45min.	10h15min.	Salto em Distância	Adaptado Feminino	Final	O-P-B
09h50min.	10h05min.	10h20min.	150m rasos	Masculino	Semifinal/Tempo	
10h10min.	10h25min.	10h40min.	150m rasos	Feminino	Semifinal/Tempo	
	10h45min.	11 horas	600m rasos	Feminino	Pentatlo (5)	

Dia: 29 de outubro de 2023 – domingo.

3º Etapa – tarde.

Câmara de Chamada	Entrada	Início	Provas	Gênero	Progressão	Especificações
14h15min.	14h30min.	15 horas	Salto em Distância	Masculino	Hexatlo (2)	
14h20min.	14h35min.	15h05min.	Lançamento do Disco	Feminino	Final	(0,750g)
14h40min.	14h55min.	15h10min.	80m sobre Barreiras	Feminino	Final	(0,76 Cm) O-P-B
15h10min.	15h25min.	15h40min.	100m sobre Barreiras	Masculino	Final	(0,84 Cm) O-P-B
15h50min.	16h05min.	16h20min.	Revezamento 5x80m	Integrado Masculino	Final	2 Atletas 3 Paratletas
	15h55min.	16h25min.	Arremesso do Peso	Masculino	Hexatlo (3)	(4kg)
16h20min.	16h35min.	16h50min.	Revezamento 5x80m	Integrado Feminino	Final	2 Atletas 3 Paratletas

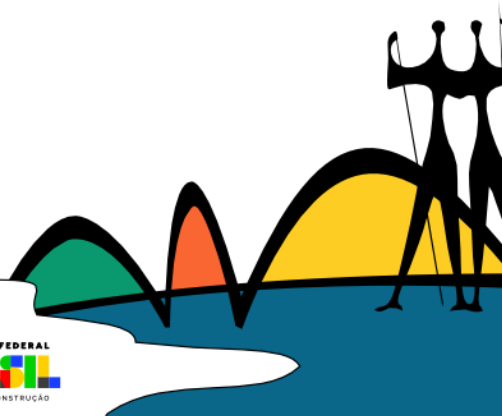



Dia: 30 de outubro de 2023 – segunda-feira.

4º Etapa – manhã.

Câmara de Chamada	Entrada	Início	Provas	Gênero	Progressão	Especificações
08h15min.	08h30min.	09 horas	Salto em Distância	Feminino	Final	O-P-B
08h15min.	08h30min.	09 horas	Salto em Altura	Masculino	Hexatlo (4)	
08h15min.	08h30min.	09 horas	Arremesso do Peso	Adaptado Masculino	Final	(3kg) O-P-B
08h20min.	08h35min.	09h05min.	Lançamento do Dardo	Feminino	Final	(500g)
08h40min.	08h55min.	09h10min.	2.000m rasos	Masculino	Final	O-P-B
09 horas	09h15min.	09h30min.	2.000m rasos	Feminino	Final	O-P-B
09h20min.	09h35min.	09h50min	80m rasos	Adaptado Feminino	Semifinal/tempo	
09h40min.	09h55min.	10h10min	80m rasos	Adaptado Masculino	Semifinal/tempo	
	09h50min.	10h20min.	Lançamento do Dardo	Masculino	Hexatlo (5)	(600g)
10 horas	10h15min.	10h30min.	150m rasos	Masculino	Final	O-P-B
10h20min.	10h35min.	10h50min.	150m rasos	Feminino	Final	O-P-B

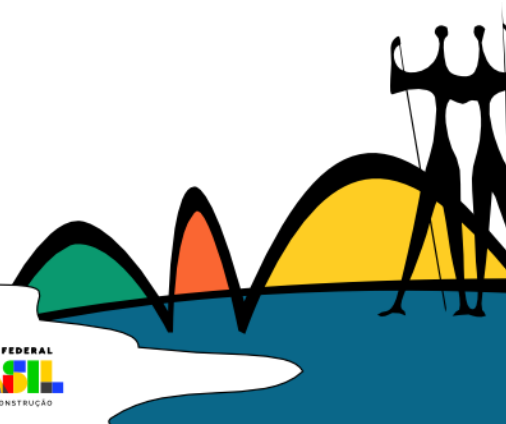



Dia: 30 de outubro de 2023 – segunda-feira.						
5º Etapa – tarde.						
Câmara de Chamada	Entrada	Início	Provas	Gênero	Progressão	Especificações
14h15min.	14h30min.	15horas	Salto em Distância	Masculino	Final	O-P-B
14h15min.	14h30min.	15 horas	Arremesso do Peso	Adaptado Feminino	Final	(3kg) O-P-B
14h20min.	14h35min.	15h05min.	Lançamento do Dardo	Masculino	Final	(600g) O-P-B
14h40min.	14h55min.	15h10min.	Revezamento 5x80m	Masculino	Final	Olímpico
15h10min.	15h25min.	15h40min.	Revezamento 5x80m	Feminino	Final	Olímpico
15h50min.	16h05min.	16h20min.	800m rasos	Masculino	Hexatlo (6)	
15h40min.	15h55min.	16h25min.	80m rasos	Adaptado Feminino	Final	O-P-B
16h20min.	16h35min.	16h50min.	80m rasos	Adaptado Masculino	Final	O-P-B

Responsáveis técnicos:

Prof. Genildo Magno de Medeiros

Coordenador Técnico

Prof^a. Thátilla Freire Silva

Gerente Técnica Geral

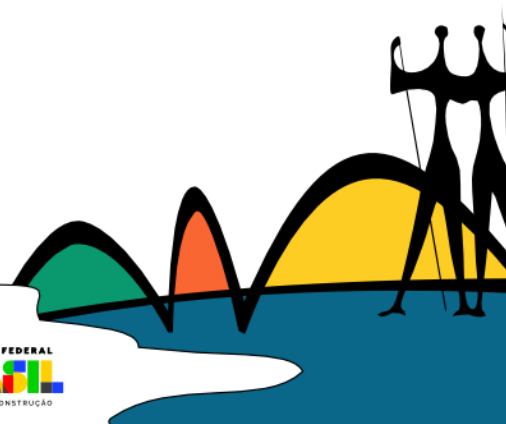

Resultado Oficial - 1ª Etapa

Categoria: Sub-16

80 Metros com Barreiras Fem - Feminino - Pentatlo

	Recorde	Nome	Clube	Local	Data
CR	11.71	Julia Victoria Vaz Goncal	MG	Natal, RN	19/11/201
NR	11.24	Beatriz Camargo Montei	SP	Recife, BRA	14/10/202

1ª Série

Horário: 14:57 Umidade: 57 % Temperatura: 27 °C Vento: -0.6 (Manual)

Col.	No.	CBA	Atleta	Nasc.	UF	Clube	Reac	Marca	Ptos
1	502	89219	(est) Beatriz Freitas Ferreira	02/10/10	PE	COL STA DOROTEIA		14.58	445
2	771	95170	(est) Sarah Fink Scheffler	20/06/09	RS	EM PROF CARLOS RAUSCH		14.65	442
3	820	94953	(est) Adriciany Emanuely dos Santo	27/06/10	SE	EMEF PROF JOSE MELO		15.27	413
4	520	520	(est) MARIA ROSA MONTEIRO CI	06/07/09	PE	CM MARIA DE FATIMA		15.77	392
5	381	381	(est) LUBIANA AMARILIA RICART	19/02/10	MS	EMP INDIGENA KAIOWA		16.21	375
6	166	166	(est) TAYNARA RIBEIRO DE SOUZ	14/01/09	CE	EMEF CECILIA SIQUEIRA		17.23	337

2ª Série

Horário: 15:05 Umidade: 57 % Temperatura: 27 °C Vento: 0.0 m/s

Col.	No.	CBA	Atleta	Nasc.	UF	Clube	Reac	Marca	Ptos
1	660	91136	(est) Maria Julia Silva	12/09/11	RN	EM SEBASTIANA NOGA		14.50	449
2	42	42	(est) JULIA SOPHIA SILVA TRINDAD	08/03/10	AL	EM PROFA MARIA SILVA		14.88	431
3	189	95043	(est) Ketlyn Ferreira Martins	10/04/10	DF	CEF 02 PARANOIA		15.38	409
4	69	93720	(est) Emily Santos de Lima	17/12/09	AM	CIME SEN ARTUR FILHO		15.77	392
5	554	94923	(est) Maria Eduarda Sousa Feitosa	27/02/09	PI	EM RAIMUNDO NONATO		16.43	366
6	362	84200	(est) Ana Clara Correia Conceicao	20/02/09	MS	EE CORONEL R NORONHA		17.27	336
7	549	549	(est) LAYSLA TAINANDA DE ALENCA	24/05/10	PI	EM ZE IRIAS		17.32	334

3ª Série

Horário: 15:14 Umidade: 57 % Temperatura: 27 °C Vento: 0.5 m/s

Col.	No.	CBA	Atleta	Nasc.	UF	Clube	Reac	Marca	Ptos
1	315	90129	(est) Yasmin Rodrigues dos Santos	06/03/09	MA	CE CONEGO CARVALHO		13.84	483
2	786	93568	(est) Camilly Carneiro	22/01/09	SC	EBM ALM BARROSO		14.30	459
3	343	84964	(est) Luara Marcelino de Souza	11/04/09	MG	EM PE ALIPIO PINHEIRO		14.59	445
4	841	94578	(est) Momyck Cillene Ramos Da Sil	17/12/09	SE	EMEF MANOEL BOMFIM		15.16	418
5	327	91040	(est) Eduarda da Silva Lourenco	10/12/10	MG	EE JOSE DE CASTRO		15.73	394
6	646	88882	(est) Jhennefy Maria Tauany dos Sa	29/11/09	RN	EM TRINDADE CAMPELO		16.30	371
7	484	90879	(est) Maria Gabriela Medeiros Marinh	11/07/09	PB	COL NS DE LOURDES - JP		16.74	354

Resultado Oficial - 1ª Etapa

Categoria: Sub-16

80 Metros com Barreiras Fem - Feminino - Pentatlo

	Recorde	Nome	Clube	Local	Data
CR	11.71	Julia Victoria Vaz Goncal	MG	Natal, RN	19/11/201
NR	11.24	Beatriz Camargo Montei	SP	Recife, BRA	14/10/202

4ª Série

Horário: Início: 15:13
Umidade: 57 %
Temperatura: 27 °C
Vento: 0.3 m/s

Col.	No.	CBAt	Atleta	Nasc.	UF	Clube	Reac	Marca	Ptos
1	869	87085	(est) Melissa Goncalves dos Santo	10/08/09		SP - INST EDUC RAPHAEL DI STO		12.35	572
2	623	90393	(est) Luiza Teixeira Araujo	07/07/09		RJ - CM PROFA MARIA LETICIA		12.41	568
3	45	90153	(est) Maiza Silva da Conceicao	19/02/09		AL - EM STA SOFIA		12.92	536
4	398	87472	(est) Beatriz Nadieli Da Silva Eustaq	27/03/09		MT - EE 13 DE MAIO		13.63	494
5	585	89595	(est) Maria Vitoria da Silva dos Santo	30/06/09		PR - CE ANDRE ANDREATTA		14.14	467
6	224	89158	(est) Mariamell Bonela Timbohiba	06/02/09		ES - EM BENONIO GOUVEA		14.26	460
7	425	87269	(est) Suyane Moraes Baldez da Sil	20/08/09		MT - EMEB MANOEL C ALMEIDA		15.31	412

Resultado Oficial - 1ª Etapa
Categoria: Sub-16
Horário: Umidade: Temperatura:
 Início: 15:05 72 % 25.5 °C
 Fim: 17:38 70 % 24.0 °C

Salto em Distância Adaptado - Masculino - Final

Recorde	Nome	Clube	Local	Data

Col	No.	CBAt	Atleta	Nasc.	UF	Clube	Marca	Ptos	
1	243	243	(est) WENDER MACHADO ROCHA	21/03/09	ES	PARA - EE POLIVAL LINHARE	5.94	13	O
1	597	597	(est) KAYQUE DE OLIVEIRA	12/01/10	PR	PARA - PROF HISSAKO CORRE	4.74		P
1	818	818	(est) KAUA FLAUSINO ANTONIO	14/06/09	SC	PARA - EBM PROF ANT ROHDE	4.30		B
2	777	777	(est) ERICK HENRIQUE DA ROSA DA SILVA	03/06/09	RS	PARA - EM ENS 1 DE MAIO	5.67	9	O
2	280	280	(est) GILSON FILHO CARVALHO DOS REIS	29/03/10	GO	PARA - EE NS DAS GRACAS	4.27		B
2	242	242	(est) WELDRY DE JESUS JUSTO	23/07/09	ES	PARA - EE PROF REGINA PAI	4.66		P
3	598	598	(est) MAILON HENRIQUE VIEIRA MACHADO	16/10/09	PR	PARA - EM MANOEL JOSE	5.54	7	O
3	706	706	(est) ELIEZER MATEUS PEREIRA	31/10/09	RO	PARA - COL TIRADENTES PM	4.19		B
3	924	924	(est) BRENNO CAMPELO GLORIA	13/02/10	TO	PARA - EE ONESINA BANDEIR	4.60		P
4	781	781	(est) THIAGO SOARES DOS SANTOS E SANTOS	03/04/09	RS	PARA - EM MARIA RAYMUNDO	5.24	5	O
4	361	361	(est) RYAN PEREIRA DOS SANTOS	10/10/10	MG	PARA - APAE - APARECIDA A	4.17		B
4	24	24	(est) GUSTAVO DA SILVA DE SOUZA	22/01/09	AC	PARA - E SAO J BATISTA	4.57		P
5	92	84817	(est) Richard Miguel Costa Campos	18/06/09	AM	PARA - EM MAGNOLIA FROTA	5.15	4	O
5	560	560	(est) JOAO PEDRO COSTA DE MOURA	29/05/10	PI	PARA - EM ZE IRIAS	4.54		P
5	492	492	(est) FABRICIO BANDEIRA PAULINO	25/02/11	PB	PARA - EMEF JOAQUINA CONC	4.10		B
6	888	888	(est) MIGUEL OLIVEIRA BARRACHI MUNIZ	07/01/10	SP	PARA - COL AGUA VIVA	4.48		P
6	61	61	(est) MICAEL FERREIRA DOS SANTOS	23/04/09	AL	PARA - EM HEVYTON POSSIDO	4.09		B
6	281	281	(est) MARCOS HENRIQUE FREITAS DOS SANTOS	04/04/10	GO	PARA - CE JUSCELINO KUBIT	5.10	3	O
7	319	319	(est) MARCOS WILLIAN SENA	01/02/10	MA	PARA - CE CONEGO CARVALHO	3.96		B
7	358	358	(est) ISAQUE SOUZA BARCELOS	24/02/10	MG	PARA - EM ACADEMICO VIVAL	4.42		P
7	561	561	(est) OTAVIO SANTOS FREITAS	20/02/09	PI	PARA - EM TIA NAIR	5.01	2	O
8	460	460	(est) RONALDY TORRES DE SOUZA	19/11/10	PA	PARA - CE RONALDO MIRANDA	4.85	1	O
8	816	816	(est) IAGO BECKER DOS SANTOS	03/02/10	SC	PARA - EBM PROF ANT ROHDE	4.33		P
8	708	708	(est) GABRIEL HENRIQUE DOS SANTOS SOARES	07/02/09	RO	PARA - APAE PRECISO DE CA	3.95		B
25	112	112	(est) GABRIEL DAMASCENO DA COSTA	06/02/10	AP	PARA - EE PROF ANT NETO	3.94		
26	320	320	(est) OSEAS DOS SANTOS NETO	27/06/09	MA	PARA - UI NS DOS REMEDIOS	3.91		
27	928	928	(est) WANDERSON SILVA ALMEIDA	25/06/11	TO	PARA - EE XV DE NOVEMBRO	3.84		
28	596	596	(est) DAIR URIAS JUNIOR	29/08/09	PR	PARA - CRISTOVAO COLOMBO	3.83		
29	459	459	(est) LEANDRO NASCIMENTO DA COSTA	15/11/09	PA	PARA - ERC CASA MARIA MOJ	3.30		
30	886	886	(est) ISAIAS DOS SANTOS LIGEIRO	11/05/10	SP	PARA - KAKUNOSUKE HASEGAW	3.15		
31	490	490	(est) ADONIAS BRUNO ANDRADE DE GALVAO	20/02/09	PB	PARA - EE PROF MARIA MACH	2.95		
32	114	114	(est) LUCAS TAVARES COSTA	14/11/11	AP	PARA - EE PROFA RISALVA A	2.76		
33	318	318	(est) JOAO VITOR SANTOS SOUSA	14/06/09	MA	PARA - UE OLDACY J VIEIRA	2.70		
34	90	90	(est) LUIS GUILHERME CARVALHO DUARTE	26/05/11	AM	PARA - EETI JOAO BRAGA	2.64		
35	25	25	(est) LUCIO ROBSON AGUIAR DAMASCENO	07/03/11	AC	PARA - E EDMUNDO NETO	2.50		
36	670	670	(est) ARIOSTON DE BRITO CHAGAS FILHO	25/02/10	RN	PARA - CE LOGOS	1.15		

Resultado Oficial - 1ª Etapa

Categoria: Sub-16

Horário: Início: 15:05 Fim: 17:38
Umidade: 72 % 70 %
Temperatura: 25.5 °C 24.0 °C

Anotações das Tentativas

Pos.	Nº	CBA	Nome	1	2	3	4	5	6
1	243	243	(est)	5.66	5.94	5.00	5.60	5.70	
1	597	597	(est)	4.34	4.49	3.84	4.39	4.74	
1	818	818	(est)	4.10	x	4.26	4.26	4.30	
2	777	777	(est)	5.63	5.67	5.46	5.15	5.34	
2	280	280	(est)	4.00	4.12	4.25	4.27	4.24	
2	242	242	(est)	4.66	4.30	3.82	4.45	4.43	
3	598	598	(est)	3.95	5.54	3.86	3.60	3.77	
3	706	706	(est)	4.18	4.10	3.60	4.19	3.94	
3	924	924	(est)	x	4.60	4.50	4.37	4.49	
4	781	781	(est)	5.24	4.80	5.08	4.84	4.92	
4	361	361	(est)	4.17	3.86	4.10	3.80	3.76	
4	24	24	(est)	4.49	4.30	4.40	4.57	4.57	
5	92	84817	(est)	4.71	4.90	4.64	5.10	5.15	
5	560	560	(est)	4.35	4.45	4.54	-	-	
5	492	492	(est)	4.10	3.10	3.40	x	2.95	
6	888	888	(est)	4.45	4.34	4.30	4.48	4.44	
6	61	61	(est)	4.09	4.00	3.77	3.90	x	
6	281	281	(est)	5.10	-	-	-	-	
7	319	319	(est)	3.90	3.30	3.96	3.68	3.93	
7	358	358	(est)	4.30	4.24	4.25	4.04	4.42	

Resultado Oficial - 1ª Etapa

Categoria: Sub-16

Horário: Início: 15:05 Fim: 17:38
Umidade: 72 % 70 %
Temperatura: 25.5 °C 24.0 °C

7	561	561	(est)	5.01	4.97	4.90	4.85	4.92
8	460	460	(est)	4.85	4.50	4.40	4.46	4.60
8	816	816	(est)	4.16	4.05	3.78	4.19	4.33
8	708	708	(est)	3.95	3.40	2.64	3.02	3.36
25	112	112	(est)	3.94	3.63	3.40		
26	320	320	(est)	3.91	2.77	3.30		
27	928	928	(est)	3.74	3.00	3.84		
28	596	596	(est)	3.64	3.83	x		
29	459	459	(est)	3.30	3.30	3.06		
30	886	886	(est)	3.15	x	3.04		
31	490	490	(est)	1.80	2.95	2.70		
32	114	114	(est)	2.76	2.10	2.00		
33	318	318	(est)	2.56	2.50	2.70		
34	90	90	(est)	2.64	2.58	1.97		
35	25	25	(est)	2.50	2.40	2.45		
36	670	670	(est)	1.00	1.15	0.77		

Resultado Oficial - 1ª Etapa
Categoria: Sub-16
Arremesso do Peso - Feminino - Final
Horário: Umidade: Temperatura:
 Início: 15:10 58 % 29 °C
 Fim: 18:20 68 % 26 °C

	Recordes	Nome	Clube	Local	Data
CR	13.27	Lidiane Cansian	SP	Poços de Caldas, MG	23/11/2006
NR	15.33	Gleice Stefanie de Castro	SP	São Paulo, BRA	11/10/2015

Col	No.	CBAt	Atleta	Nasc.	UF	Clube	Marca	Ptos
1	285	95468	(est) Ana Karoline Pereira da Silva	05/08/09	MA	UI PROFA RAIMUNDA JESUS	10.25	P
1	369	94690	(est) Isabella Ferreira da Silva	25/08/09	MS	EM PROF VANDERLEI OLIVEIR	9.46	B
1	575	88150	(est) Isadora Fiorini	11/02/09	PR	EM OLAVO BILAC	12.35	13 O
2	610	610	(est) DANIELLE DOS SANTOSOLIVEIRA	31/10/09	RJ	EM NELSON PRUDENCIO	9.40	B
2	805	87606	(est) Mikaela Michelichen Hardt	02/05/09	SC	EBM ALM BARROSO	12.29	9 O
2	810	90270	(est) Renata Luisa Erhardt	30/01/09	SC	EE LUDGERO WIGGERS	10.12	P
3	833	90288	(est) Joyce de Andrade Bomfim	06/02/09	SE	COL EST PROF ACRISIO CRUZ	9.34	B
3	563	95449	(est) Ana Flavia Oliveira Neiva Souza	06/01/10	PR	GASTAO VIDIGAL CE	11.81	7 O
3	548	88260	(est) Kelly Francinayra Marciel Gomes	11/03/09	PI	EM DEP ANT GAYOSO	9.95	P
4	406	86685	(est) Giovana Santana Reis	03/10/09	MT	COOP E ALVARES CABRAL	9.71	P
4	323	86507	(est) Ana Julia Aguiar de Paulo Correia	17/12/09	MG	EE JOSE DE CASTRO	11.05	5 O
4	162	88517	(est) Mayara Vitoria Martins de Oliveira	16/11/09	CE	EM JOSE RICARDO	8.75	B
5	82	95433	(est) Maria Letícia da Silva Assuncao	10/11/09	AM	EE HUMBERTO BRANCO	9.68	P
5	286	286	(est) ANTONIA KARINNY FIDALGO DE SOUSA	06/01/11	MA	CM DE JULHO VI TIMON	8.61	B
5	913	913	(est) MONIK DA SILVA FERREIRA	08/11/09	TO	COL EST ELESBAO LIMA	10.73	4 O
6	619	88384	(est) Karolaine Estefanelle De Melo Souza	12/04/09	RJ	CIEP MUN MARINGA	8.55	B
6	757	757	(est) ISABELLA DAROS PATUSSI	30/06/09	RS	COLEGIO MAUA	10.54	3 O
6	762	91819	(est) Lucy Dias de Souza	31/01/09	RS	EM SANTOS DUMONT	9.60	P
7	485	87901	(est) Maria Luiza Sales de Melo	17/10/09	PB	SEC COLEGIO E CURSO	8.48	B
7	516	88014	(est) Laura Evelin de Oliveira Silva	02/01/09	PE	E PROF ARRUDA MARINHO	10.48	2 O
7	222	222	(est) MARIA HELOISA GONCALVES BRANDT	18/06/09	ES	EM BENEVENUTO GOBBO	9.50	P
8	210	93854	(est) Danielli de Souza Rosa	07/03/09	ES	EM OLGA MARTINELLI	8.47	B
8	699	699	(est) SOPHIE FERNANDES DA ROCHA	10/11/09	RO	MAPLE BEAR VELHO	10.16	1 O
8	881	881	(est) SHARA SIMOA DA SILVA	28/04/10	SP	ASSENTAMENTO STA ZELIA	9.36	P
9	122	122	(est) GRAZIELY COSTA SILVA	08/05/10	BA	CM DEP THEODULO ALBUQ	8.33	B
10	272	93863	(est) Paloma dos Anjos Sena	24/04/10	GO	EM MARCELO LEMGRUBER	8.25	B
11	70	70	(est) FRANCIS ISABEL MARCANO PIAMO	11/03/09	AM	EE PROF ELIANA MORAIS	8.23	B
12	904	88236	(est) Isabella Lorraine Silva de Lima	27/01/10	TO	COL PROF ANTONIO FILHO	8.15	B
13	58	58	(est) YASMIN BOTELHO DA SILVA	21/09/09	AL	PROF ARTHUR RAMOS	8.03	B
14	727	727	(est) JHIELLE LOPES DA SILVA	30/09/09	RR	EE JOSE GUERRA	7.98	B
15	389	93081	(est) Nubia Karla Demski	29/07/09	MS	EM CECILIA MEIRELES	7.96	B
16	689	689	(est) MARIA CLARA SIMPLICIO DANTAS	15/10/10	RO	EE RIO URUPA	7.95	B
17	335	91037	(est) Julia Alves Rangel	21/01/09	MG	EE JOSE DE CASTRO	7.88	B
18	57	57	(est) YASMIN ALICIA DA SILVA OLIVEIRA	25/09/09	AL	EM JUVENAL OMENA	7.48	B
19	855	89455	(est) Elis Miquelini Fotanello de Mattos	11/07/09	SP	SESI 210 C EDUC	7.22	B

Resultado Oficial - 1ª Etapa
Categoria: Sub-16
Arremesso do Peso - Feminino - Final
Horário: Umidade: Temperatura:
 Início: 15:10 58 % 29 °C
 Fim: 18:20 68 % 26 °C

	Recorde	Nome	Clube	Local	Data
CR	13.27	Lidiane Cansian	SP	Poços de Caldas, MG	23/11/2006
NR	15.33	Gleice Stefanie de Castro	SP	São Paulo, BRA	11/10/2015

Col	No.	CBA	Atleta	Nasc.	UF	Clube	Marca	Ptos
20	437	437	(est) FERNANDA DUARTE DOS SANTOS	29/01/09	PA	EM PROF LYDIA LIMA	7.08	B
21	195	195	(est) MARIA GABRIELLY DIAS DOURADO SANDE	05/02/10	DF	CEF 04 GAMA	7.07	B
22	662	89771	(est) Mirella Lurdirene Silva de Brito	26/08/09	RN	EM PROFA NAZARE DUARTE	6.98	B
23	260	260	(est) JULIA DUTRA SOARES	28/04/09	GO	CPM NESTORIO RIBEIRO	6.71	B
24	101	101	(est) IRIS EMANUELLY SANTANA FERREIRA	22/01/10	AP	EE JULIO COSTA	6.71	B
25	127	127	(est) JULIA VITORIA NASCIMENTO MATEUS	03/01/09	BA	CM DR ROMULO GALVAO	6.69	B
26	827	90282	(est) Elísa Araujo dos Santos	21/12/09	SE	COL EST JOSE LEMOS	6.68	B
27	12	12	(est) KARLA CRISTINA DA SILVA CHAVES	26/04/09	AC	E NOVA VIDA	6.30	B
28	160	160	(est) MARIA TAYNA MORAES RODRIGUES	21/10/09	CE	BENJAMIM CAVALCANTE	5.97	B
29	433	433	(est) CAROLINE BRAGA DA SILVA	21/11/09	PA	EM MAJ JOSE TENORIO	5.86	B
30	552	552	(est) LORRANY CRISTINE DE SOUSA SILVA	01/11/11	PI	EM BASILIO DE ABREU	5.67	B
31	637	89655	(est) Anna Leticia Camilo Ambrosio	13/06/09	RN	EM AIDA CORTEZ	5.23	B
32	5	5	(est) DEHGLIANY SILVA PACHECO PEREIRA	04/06/09	AC	E STA MARIA II	4.74	B
33	174	95388	(est) Brenda Leticia de Sousa Coelho	25/11/10	DF	CEF 08 GAMA	4.27	B
	521	84665	(est) Mariana Rayane Coelho de Alencar	07/08/09	PE	E RURAL OURICURI	DNS	
	551	84518	(est) Lorranny Gabrielle do Nascimento Cunha	06/08/09	PI	EM DEP ANT GAYOSO	DNS	

Anotações das Tentativas

Pos.	Nº	CBA	Nome	1	2	3	4	5	6
1	285	95468	(est)	8.91	9.64	9.92	10.14	10.25	
1	369	94690	(est)	8.80	9.22	9.02	9.20	9.46	
1	575	88150	(est)	10.97	11.41	11.61	12.35	11.51	
2	610	610	(est)	8.55	x	7.85	9.39	9.40	
2	805	87606	(est)	11.89	11.63	x	12.29	11.42	
2	810	90270	(est)	9.58	9.70	10.11	9.50	10.12	
3	833	90288	(est)	8.10	8.47	8.94	9.15	9.34	
3	563	95449	(est)	11.81	10.73	10.75	11.75	11.33	
3	548	88260	(est)	9.95	8.09	7.94	9.39	9.38	
4	406	86685	(est)	9.71	8.09	9.09	x	8.95	
4	323	86507	(est)	10.39	-	11.05	x	x	
4	162	88517	(est)	8.75	7.14	7.72	8.43	7.87	
5	82	95433	(est)	8.88	9.41	9.23	9.37	9.68	
5	286	286	(est)	8.38	8.49	7.86	8.11	8.61	

Resultado Oficial - 1ª Etapa

Categoria: Sub-16

Horário: Início: 15:10 Fim: 18:20
Umidade: 58 % 68 %
Temperatura: 29 °C 26 °C

5	913	913	(est)	7.12	10.47	10.47	10.36	10.73
6	619	88384	(est)	8.23	7.97	8.39	8.55	8.21
6	757	757	(est)	9.75	9.87	10.34	9.63	10.54
6	762	91819	(est)	9.30	8.76	x	9.12	9.60
7	485	87901	(est)	8.35	8.48	7.50	7.72	7.74
7	516	88014	(est)	10.40	9.92	9.90	10.48	10.47
7	222	222	(est)	9.48	9.08	9.02	9.32	9.50
8	210	93854	(est)	8.16	8.47	7.33	7.93	8.11
8	699	699	(est)	9.53	x	10.16	9.45	x
8	881	881	(est)	9.35	8.73	8.93	9.36	8.82
9	122	122	(est)	8.23	8.26	8.33		
10	272	93863	(est)	8.25	7.78	7.65		
11	70	70	(est)	7.17	7.61	8.23		
12	904	88236	(est)	8.15	x	7.04		
13	58	58	(est)	8.03	7.82	-		
14	727	727	(est)	7.98	7.88	x		
15	389	93081	(est)	7.96	7.77	7.64		
16	689	689	(est)	6.24	x	7.95		
17	335	91037	(est)	7.88	-	7.74		
18	57	57	(est)	7.31	7.48	6.72		
19	855	89455	(est)	7.22	5.50	6.11		
20	437	437	(est)	7.07	7.08	x		
21	195	195	(est)	7.07	5.77	6.94		
22	662	89771	(est)	6.87	6.87	6.98		
23	260	260	(est)	6.49	6.09	6.71		
24	101	101	(est)	6.71	6.29	6.20		
25	127	127	(est)	6.69	6.29	6.52		
26	827	90282	(est)	6.63	6.33	6.68		
27	12	12	(est)	6.30	5.69	6.05		
28	160	160	(est)	5.68	5.97	5.45		
29	433	433	(est)	5.86	5.85	5.85		
30	552	552	(est)	5.61	5.67	5.44		
31	637	89655	(est)	4.84	4.44	5.23		
32	5	5	(est)	4.20	4.74	4.68		
33	174	95388	(est)	4.27	2.74	4.11		
	521	84665	(est)	-	r			
	551	84518	(est)	-	r			

Resultado Oficial - 1ª Etapa
Categoria: Sub-16
Horário: Início: 15:10 Fim: 18:24
Umidade: 70 % 63 %
Temperatura: 26 °C 26 °C

Lançamento do Martelo - Masculino - Final

	Recorde	Nome	Clube	Local	Data
NR	64.78	Luis Felipe Abilio Gomes Ba	PR	Cascavel, PR	13/11/2021

Col	No.	CBAAt	Atleta	Nasc.	UF	Clube	Marca	Ptos	
1	375	84201	(est) Jose Antonio Escobar de Almeida	08/02/09		MS - EE MENDES GONCALVES	60.89	13	O
1	615	615	(est) IGOR FERNANDO DE SOUTO GUILHERME	21/08/09		RJ - INST LOIDE MARTHA	26.40		B
1	868	90672	(est) Mateus Aparecido Domingues Peres Junior	31/03/10		SP - SESI 210 C EDUC	32.89		P
2	562	86248	(est) Abilio Antonio Gomes Barbosa	27/03/09		PR - CE JOSE ORSO	55.06	9	O
2	15	15	(est) MOISES FERREIRA DE SOUZA	11/07/09		AC - E NOVA VIDA	24.45		B
2	139	91102	(est) Alan Victor de Lima Martins	21/07/10		CE - EM CREUSA ROCHA	32.50		P
3	404	91545	(est) Gabriel Henrique Pereira da Silva	21/03/10		MT - EE DANIEL MOURA	23.08		B
3	328	86573	(est) Emanuel Arthur Geraldo Damasceno	17/01/09		MG - COL CATOLICO PE DE MAN	31.57		P
3	567	92453	(est) Dayvid Henrique de Paula	19/03/10		PR - JARDIM STA FELICIDADE	46.86	7	O
4	768	95004	(est) Otavio Augusto Kurz	24/09/09		RS - FUNDACAO EVANGELICA	42.36	5	O
4	535	535	(est) ENILSON ARLEY DO NASCIMENTO	02/03/10		PI - EM ZE IRIAS	31.49		P
4	63	63	(est) ADAM ROBSON LIBORIO QUINTINO	26/04/09		AM - EM MARIA A MONTEIRO	22.17		B
5	158	93477	(est) Marcos Gustavo Gomes Queiroz	01/01/09		CE - EM JOSE RAIMUNDO	31.47		P
5	302	302	(est) PEDRO HENRIQUE DA SILVA TEIXEIRA	06/04/09		MA - EMC MIL LICEU BUZAR	20.70		B
5	782	90361	(est) Adryan Afonso Cavalheiro	19/12/09		SC - EMEB RENATO PRADI	38.37	4	O
6	824	90084	(est) Arthur Moura dos Santos	23/04/09		SE - CE GOV AUGUSTO FRANCO	19.61		B
6	533	94851	(est) David Lucas Lima	02/05/09		PI - UE JACOB BARBOSA	28.22		P
6	418	86596	(est) Luis Miguel Dorta Dos Anjos	20/03/09		MT - EE JOSE FRAGA	36.32	3	O
7	749	749	(est) ENZO GABRIEL MARKUS HAUSCHILD	05/10/09		RS - COL TEUTONIA	34.14	2	O
7	617	90580	(est) Joao Vitor Costa Melo	28/01/10		RJ - EM SILVEIRA SAMPAIO	18.53		B
7	644	87675	(est) Italo Miguel Caetano de Assuncao	29/11/10		RN - EM SEBASTIANA NOGA	27.27		P
8	330	94943	(est) Gabriel Otavio Santos Padilha	14/07/09		MG - EE NS DE GUADALUPE	33.98	1	O
8	2	2	(est) CARLOS EDUARDO GOMES BERNARDO	20/01/09		AC - E STA MARIA II	26.77		P
8	266	266	(est) LUCAS WENDER ALVES DE OLIVEIRA BARRO	23/07/09		GO - CPM NESTORIO RIBEIRO	18.20		B
9	213	213	(est) HEITOR DE MATOS SANTOS	04/03/09		ES - EE NOVA CARAPINA	13.52		B
	287	287	(est) ARIEL ALVES CHAVES	01/04/09		MA - ESC SESI BACABAL	NM		
	366	93088	(est) Diego Emanuel Benitez Sanchez	30/12/09		MS - EE JOAQUIM MURTINHO	NM		
	509	94595	(est) Heitor Firmino Moreira de Almeida	08/08/10		PE - EDUC D HELDER CAMARA	NM		

Anotações das Tentativas

Pos.	Nº	CBAAt	Nome	1	2	3	4	5	6
1	375	84201	(est)	53.74	56.29	x	x	60.89	
1	615	615	(est)	26.11	x	x	26.40	25.47	
1	868	90672	(est)	28.36	x	x	x	32.89	

Resultado Oficial - 1ª Etapa

Categoria: Sub-16

Horário: Início: 15:10 Umidade: 70 % Temperatura: 26 °C
Fim: 18:24 Umidade: 63 % Temperatura: 26 °C

2	562	86248	(est)	53.28	55.06	x	55.06	x
2	15	15	(est)	24.26	24.45	21.86	22.34	23.29
2	139	91102	(est)	5.92	x	26.86	x	32.50
3	404	91545	(est)	22.66	x	23.08	x	22.98
3	328	86573	(est)	29.90	x	x	30.22	31.57
3	567	92453	(est)	38.10	x	44.19	46.86	x
4	768	95004	(est)	41.71	x	38.59	42.36	31.64
4	535	535	(est)	27.72	x	26.92	31.49	30.11
4	63	63	(est)	19.00	x	22.17	20.20	21.29
5	158	93477	(est)	27.39	x	28.36	31.47	x
5	302	302	(est)	x	x	20.70	19.23	x
5	782	90361	(est)	38.37	x	x	38.01	37.73
6	824	90084	(est)	x	19.51	18.17	x	19.61
6	533	94851	(est)	28.22	27.59	25.33	x	26.06
6	418	86596	(est)	36.32	32.65	32.64	30.55	x
7	749	749	(est)	x	34.14	x	x	x
7	617	90580	(est)	16.93	x	x	x	18.53
7	644	87675	(est)	27.27	23.50	24.26	x	-
8	330	94943	(est)	33.98	x	x	x	x
8	2	2	(est)	26.77	16.58	16.80	10.84	13.88
8	266	266	(est)	16.81	16.43	18.20	x	x
9	213	213	(est)	13.52	12.87	x		
	287	287	(est)	x	x	x		
	366	93088	(est)	x	x	x		
	509	94595	(est)	x	x	x		

Resultado Oficial - 1ª Etapa

Horário: Umidade: Temperatura:

Categoria: Sub-16

**3.000m Marcha Atlética - CE- Fem - Feminino - Final
por Tempo - 1ª Série**

Início: 15:31 58 % 27 °C

	Recorde	Nome	Clube	Local	Data
NR	15.00.32	Gabrielly Cristina dos Santo	PR	Maringá, PR	26/07/2019

Col.	No.	CBA	Atleta	Nasc.	UF	Clube	Reac	Marca	Ptos
1	197	85962	(est) Mychelle Rodrigues de Souza	02/04/09	DF	CEF 04 PARANOIA		16.13.54	
2	790	90556	(est) Eloa Petrobelli Selvino	29/04/10	SC	EM PROF OSWALDO CABRAL		17.23.79	
3	877	91618	(est) Raniery Vitoria Ferreira Sabino	26/02/09	SP	31 DE MARCO		17.23.80	
4	205	205	(est) AMANDA ANTONIA SHUNCK D	30/11/10	ES	EE CEL ANTONIO DUARTE		17.59.06	
5	566	86114	(est) Caroline Sousa Rosa Benfca	13/02/09	PR	CE ANDRE SEUGLING		18.07.75	
6	497	89273	(est) Ana Beatriz da Silva Santos	30/01/10	PE	E POETA CARLOS DDRUMMON		18.23.73	
7	656	84975	(est) Laylla Raissa Martins Barros	04/03/09	RN	EE AGUIDA SUCUPIRA		18.28.23	
8	483	89132	(est) Maria Eduarda Ribeiro de Arauj	10/05/09	PB	EMEF LIONS PRATA		19.19.53	
9	505	84637	(est) Deborah Eduarda da Silva	20/10/09	PE	E BRIG EDUARDO GOMES		19.37.13	
10	625	90467	(est) Maria Clara Barbosa dos Santo	03/02/09	RJ	EM ABRAHAO JABOUR		21.01.61	
11	844	94580	(est) Rebeca Goncalves Alves Olivei	17/07/10	SE	COL RABBONI LTDA		21.05.57	
12	311	94913	(est) Taylany Beatriz de Jesus Pinhei	10/05/10	MA	UEB RIVANDA BRAGA		21.19.03	
13	355	355	(est) YASMIN MACIEL RIBEIRO	07/03/09	MG	ESC ERICO VERISSIMO		21.25.64	

Tempos intermediários:

1.000m - 197 - 5.02.4

2.000m - 197 - 10.34.0

Resultado Oficial - 1ª Etapa

Horário: Umidade: Temperatura:

Categoria: Sub-16

**3.000m Marcha Atlética - CE- Fem - Feminino - Final
por Tempo - 2ª Série**

Início: 16:21 61 % 27 °C

	Recorde	Nome	Clube	Local	Data
NR	15.00.32	Gabrielly Cristina dos Santo	PR	Maringá, PR	26/07/2019

Col.	No.	CBA	Atleta	Nasc.	UF	Clube	Reac	Marca	Ptos
1	187	89727	(est) Jullya Francisca Machado Lisbo	06/04/09	DF	CEF 03 PARANOIA		17.21.48	
2	659	91135	(est) Maria Emily Beatriz da Silva	10/10/11	RN	EM SEBASTIANA NOGA		17.33.56	
3	310	310	(est) SARA GOMES DA SILVA	29/03/09	MA	UI PAULO MADEIRA		18.26.77	
4	391	94754	(est) Rafaela Borba do Vale	15/06/10	MS	EE JOAQUIM MURTINHO		19.24.08	
5	67	90789	(est) Ayka Luany dos Santos Matos	20/06/10	AM	EM PROFA SUZETE CARVALHO		20.32.92	
6	129	90891	(est) Kyane Dias Moreira	23/03/11	BA	COL MUN DE ARARAS		21.57.70	
7	733	733	(est) LINDALVA SILVA DOS SANTO	05/01/10	RR	EE JOSE GUERRA		22.01.20	
8	141	89113	(est) Ana Kalyne Pereira da Silva	05/08/10	CE	EM PROF JOAO HIPOLYTO		23.28.90	
9	245	245	(est) ANA CAROLINA SILVA FALCHET	19/01/10	GO	CPM NESTORIO RIBEIRO		24.09.55	
10	718	718	(est) ELOAH CLARIA UCHOA NUNE	23/03/10	RR	EE SAO VICENTE		24.09.90	
11	542	89994	(est) Isabelle Barros de Carvalho	01/12/09	PI	EM RAIMUNDO NONATO		24.51.46	
	271	271	(est) MARIANA GIMENES LACERD	22/10/11	GO	CPM NESTORIO RIBEIRO		DNF	
	206	206	(est) ANNA CLARA BASILIO LOPE	12/11/09	ES	EE ZUMBI DOS PALMARES		DNF	
	814	91677	(est) Yasmin Rencken Claudio	03/05/09	SC	EMEB JONAS SOUZA		DNF	

Tempos intermediários:

1.000m - 187 - 5.28.1

2.000m - 187 - 10.52.0

Resultado Oficial - 1ª Etapa
Categoria: Sub-16
Horário: Umidade: Temperatura:
Início:
3.000m Marcha Atlética - CE- Fem - Feminino - Final

	Recorde	Nome	Clube	Local	Data
NR	15.00.32	Gabrielly Cristina dos Santo	PR	Maringá, PR	26/07/2019

Col.	No.	CBAAt	Atleta	Nasc.	UF	Clube	Reac	Marca	Ptos
1	197	85962	(est) Mychelle Rodrigues de Souza	02/04/09	DF	CEF 04 PARANOIA		16.13.54	13
2	187	89727	(est) Jullya Francisca Machado Lisbo	06/04/09	DF	CEF 03 PARANOIA		17.21.48	9
3	790	90556	(est) Eloa Petrobelli Selvino	29/04/10	SC	EM PROF OSWALDO CABRAL		17.23.79	7
4	877	91618	(est) Raniery Vitoria Ferreira Sabino	26/02/09	SP	31 DE MARCO		17.23.80	5
5	659	91135	(est) Maria Emily Beatriz da Silva	10/10/11	RN	EM SEBASTIANA NOGA		17.33.56	4
6	205	205	(est) AMANDA ANTONIA SHUNCK D	30/11/10	ES	EE CEL ANTONIO DUARTE		17.59.06	3
7	566	86114	(est) Caroline Sousa Rosa Benfica	13/02/09	PR	CE ANDRE SEUGLING		18.07.75	2
8	497	89273	(est) Ana Beatriz da Silva Santos	30/01/10	PE	E POETA CARLOS DDRUMMON		18.23.73	1
9	310	310	(est) SARA GOMES DA SILVA	29/03/09	MA	UI PAULO MADEIRA		18.26.77	
10	656	84975	(est) Laylla Raissa Martins Barros	04/03/09	RN	EE AGUIDA SUCUPIRA		18.28.23	
11	483	89132	(est) Maria Eduarda Ribeiro de Arauj	10/05/09	PB	EMEF LIONS PRATA		19.19.53	
12	391	94754	(est) Rafaela Borba do Vale	15/06/10	MS	EE JOAQUIM MURTINHO		19.24.08	
13	505	84637	(est) Deborah Eduarda da Silva	20/10/09	PE	E BRIG EDUARDO GOMES		19.37.13	
14	67	90789	(est) Ayka Luany dos Santos Matos	20/06/10	AM	EM PROFA SUZETE CARVALHO		20.32.92	
15	625	90467	(est) Maria Clara Barbosa dos Santo	03/02/09	RJ	EM ABRAHAO JABOUR		21.01.61	
16	844	94580	(est) Rebeca Goncalves Alves Olivei	17/07/10	SE	COL RABBONI LTDA		21.05.57	
17	311	94913	(est) Taylany Beatriz de Jesus Pinhei	10/05/10	MA	UEB RIVANDA BRAGA		21.19.03	
18	355	355	(est) YASMIN MACIEL RIBEIRO	07/03/09	MG	ESC ERICO VERISSIMO		21.25.64	
19	129	90891	(est) Kyane Dias Moreira	23/03/11	BA	COL MUN DE ARARAS		21.57.70	
20	733	733	(est) LINDALVA SILVA DOS SANTO	05/01/10	RR	EE JOSE GUERRA		22.01.20	
21	141	89113	(est) Ana Kalyne Pereira da Silva	05/08/10	CE	EM PROF JOAO HIPOLYTO		23.28.90	
22	245	245	(est) ANA CAROLINA SILVA FALCHET	19/01/10	GO	CPM NESTORIO RIBEIRO		24.09.55	
23	718	718	(est) ELOAH CLARIA UCHOA NUNE	23/03/10	RR	EE SAO VICENTE		24.09.90	
24	542	89994	(est) Isabelle Barros de Carvalho	01/12/09	PI	EM RAIMUNDO NONATO		24.51.46	
	271	271	(est) MARIANA GIMENES LACERD	22/10/11	GO	CPM NESTORIO RIBEIRO		DNF	
	206	206	(est) ANNA CLARA BASILIO LOPE	12/11/09	ES	EE ZUMBI DOS PALMARES		DNF	
	814	91677	(est) Yasmin Rencken Claudio	03/05/09	SC	EMEB JONAS SOUZA		DNF	

Resultado Oficial - 1ª Etapa

Categoria: Sub-16

80 metros rasos - Feminino - Semifinal por Tempo

Recorde	Nome	Clube	Local	Data

1ª SérieInício: **Horário:** 16:50 **Umidade:** 61 % **Temperatura:** 26 °C **Vento:** -0.2 m/s

Col.	No.	CBAAt	Atleta	Nasc.	UF	Clube	Reac	Marca	Q
1	402	91390	(est) Emanoela Nadia dos Santos A	06/03/11	MT	EE TEREZA C ARRUDA		10.63	q
2	752	95010	(est) Gabriela Helena Petry Rahmeie	20/10/09	RS	COL SINODAL S LEOPOLDO		10.77	q
3	581	89412	(est) Karina Inoue	25/07/09	PR	E CARLOS DRUMMOND		11.02	qb
4	48	48	(est) MARIA SIBELE BASILIANO D	26/06/09	AL	EM JOSE SANTOS		11.54	
5	519	94620	(est) Maria Nadyla da Silva	28/07/09	PE	EM ECA DE QUEIROZ		11.55	
6	570	89801	(est) Esmeralda da Siva Barbosa	11/12/09	PR	EE MOREIRA SALLES		11.75	

2ª SérieInício: **Horário:** 16:55 **Umidade:** 61 % **Temperatura:** 26 °C **Vento:** -1.0 m/s

Col.	No.	CBAAt	Atleta	Nasc.	UF	Clube	Reac	Marca	Q
1	346	346	(est) MARCELA APARECIDA LIMA	21/02/09	MG	EE PARAISENSE		10.83	q
2	838	94896	(est) Maria Gabrielle Vieira dos Sant	06/02/09	SE	EMEF PROF JOSE MELO		10.96	qb
3	603	90860	(est) Ana Beatriz Paixao Cabral	13/03/11	RJ	CIEP MUN MARINGA		11.07	qb
4	268	95093	(est) Maria Angelica Martins Ferreir	15/10/09	GO	COL EST JOAQUIM VAZ		11.56	
5	555	94922	(est) Maria Emanuely Tavares da S	10/10/09	PI	EM RAIMUNDO NONATO		11.88	
6	911	911	(est) MARIA EDUARDA BRITO DO	13/04/10	TO	EE BOM TEMPO		11.89	
7	131	131	(est) MIRELLY ALVES DOS SANTO	09/01/11	BA	EM DE PONTAL		13.47	

3ª SérieInício: **Horário:** 16:59 **Umidade:** 62 % **Temperatura:** 26 °C **Vento:** -0.7 m/s

Col.	No.	CBAAt	Atleta	Nasc.	UF	Clube	Reac	Marca	Q
1	809	89719	(est) Rafaella Soares Dognini	13/02/09	SC	EB PROFA M PEIXOTO		10.75	q
2	201	201	(est) SOFIA LAMPERT FERREIRA	14/08/09	DF	COL MARISTA BRASILIA		10.78	q
3	424	87409	(est) Stella Gabrielly Sudre Silva	19/06/09	MT	ESPSG JOAO SATO		10.93	q
4	49	91160	(est) Nataly Celestino da Silva	22/03/09	AL	EM JOSE SANTOS		10.97	qb
5	633	90196	(est) Thayna Custodio Ramos Cost	01/02/10	RJ	CIEP MUN MARINGA		10.99	qb
6	864	87320	(est) Lara Horana de Oliveira Silva	27/04/09	SP	PRES CAFE FILHO		11.11	qc
7	200	94849	(est) Sofia Cassoli Araujo	13/05/09	DF	COL MIL DE BRASILIA		11.22	qc
8	133	133	(est) NATHIELY KETHYLI FREIRE	09/04/09	BA	CM HELENA MAGALHAES		12.78	

Resultado Oficial - 1ª Etapa
Categoria: Sub-16
80 metros rasos - Feminino - Semifinal por Tempo

Recorde	Nome	Clube	Local	Data

4ª Série

Horário: 17:02 **Umidade:** 62 % **Temperatura:** 26 °C **Vento:** -0.5 m/s
Início:

Col.	No.	CBAAt	Atleta	Nasc.	UF	Clube	Reac	Marca	Q
1	800	92280	(est) Luiza Borges	24/10/10		SC - EEB DR FREDERICO ROLLA		10.80	q
2	488	94457	(est) Raynara Silva de Oliveira	09/06/09		PB - EM ERASMO SOUZA		10.99	qb
3	352	87506	(est) Rayane dos santos	30/03/10		MG - EE PROF JULIO BUENO		11.24	qc
4	697	88539	(est) Sarah Crystina Jakson de Oliv	11/07/09		RO - EE PRES TANCREDO NEVES		11.27	
5	308	308	(est) SAMYLLA DA MACENA DE S	14/06/10		MA - EM RAIMUNDO COSTA		11.38	
6	263	263	(est) LORENA VIEIRA DO NASCIMEN	17/02/09		GO - COL EST OCIDENTAL		11.69	
7	834	94583	(est) Larissa Araujo De Franca Damaz	15/07/10		SE - EE POETA GARCIA ROSA		11.81	

5ª Série

Horário: 17:07 **Umidade:** 62 % **Temperatura:** 26 °C **Vento:** 0.0 m/s
Início:

Col.	No.	CBAAt	Atleta	Nasc.	UF	Clube	Reac	Marca	Q
1	851	851	(est) BIANCA GARCIA MOREIRA	03/02/09		SP - DR MITSUSADA UMETANI		11.26	
2	209	89159	(est) Cissa Ferreira Luz Souto	24/09/09		ES - EM BENONIO GOUVEA		11.33	
3	657	89766	(est) Luiza Freitas Silva de Oliveira	05/11/09		RN - EM PROFA NAZARE DUARTE		11.41	
4	471	89354	(est) Elyonai Rita da Conceicao	02/10/09		PB - EMEIF AMERICO FALCAO		11.71	
5	96	91958	(est) Camila Maximin Goes	09/04/09		AP - EE DOM PIROVANO		12.05	
6	432	94005	(est) Ayanna Sousa Santos Pequeno	02/12/09		PA - COL NS DA ANUNCIACAO		12.54	
7	530	94919	(est) Brenda Ribeiro Borges da Silv	25/08/10		PI - EM RAIMUNDO NONATO		40.17	
	143	143	(est) ANTONIA BRUNA DOS SANTO	04/07/10		CE - EEF JOSE BARROS		DNF	

6ª Série

Horário: 17:11 **Umidade:** 62 % **Temperatura:** 26 °C **Vento:** -0.4 m/s
Início:

Col.	No.	CBAAt	Atleta	Nasc.	UF	Clube	Reac	Marca	Q
1	526	84655	(est) Vanessa Lorena Santos da Si	11/02/09		PE - E PROF ARRUDA MARINHO		10.99	qb
2	169	89025	(est) Yana Jhenyfer Lima Felix	19/12/09		CE - EM JOSE RAIMUNDO		11.07	qc
3	653	653	(est) KETILLY IASMIM DO NASCIMEN	14/02/10		RN - EM PROF MARIA SILVA		11.10	qc
4	712	94737	(est) Ana Karoline Alves Goncalves	26/07/09		RR - EE JOSE GUERRA		11.13	qc
5	66	91631	(est) Ana Isinbayeva Lima Andrade	17/11/10		AM - INST EDU EL SHADAY		11.21	qc
6	364	94859	(est) Ariely Vargas Gomes	01/12/10		MS - EMP INDIGENA KAIOWA		11.28	
7	385	90349	(est) Maria Julia Ferreira de Oliveir	27/07/10		MS - COLEGIO MAPER		11.40	
8	13	13	(est) KAUANE SILVA DE SOUZA	04/03/10		AC - E FLAVIA PIMENTEL		12.85	

Resultado Oficial - 1ª Etapa

Categoria: Sub-16

80 metros rasos - Feminino - Semifinal por Tempo

Recorde	Nome	Clube	Local	Data

7ª Série

Horário: 17:13 Umidade: 62 % Temperatura: 26 °C Vento: 0.3 m/s

Col.	No.	CBAt	Atleta	Nasc.	UF	Clube	Reac	Marca	Q
1	758	90258	(est) Laura Vendramin Fratta	07/07/09		RS - FUNDACAO EVANGELICA		10.76	q
2	87	87816	(est) Sarah Leticia Costa Mesquita	18/01/09		AM - EE LIBERALINA WEILL		11.03	qb
3	731	731	(est) LARA KEMILLY DA SILVA RE	29/10/09		RR - EE VER FCO LIMA		11.22	qc
4	901	901	(est) GLEICIANE CACIANO DA GLO	30/09/09		TO - EE AYRTON SENNA		11.67	
5	214	214	(est) HEMILLY ALVES VAGMACKE	14/09/09		ES - EE PROF MARIA SILVA		11.73	
6	443	443	(est) ISABELA BORDO DA GRAC	07/12/10		PA - CM DE BELEM		11.99	
7	103	90901	(est) Izabely Nascimento Dias	09/07/09		AP - EE PROF ANT LOPES		15.66	

Resultado Oficial - 1ª Etapa
Categoria: Sub-16
Horário: Umidade: Temperatura:
 Início: 16:20 90 % 22 °C
 Fim: 17:53 90 % 21 °C

Salto em Altura - Feminino - Pentatlo - Grupo A

	Recorde	Nome	Clube	Local	Data
CR	1.75	Arielly Kailayne Monteiro Rod	MT	Curitiba, PR	15/09/2017
NR	1.78	Ana Paula Caetano Oliveira	PR	Porto Alegre, BRA	11/11/2011

Col.	No.	CBAAt	Atleta	Nasc.	UF	Clube	Marca	Ptos
1	771	95170	(est) Sarah Fink Scheffler	20/06/09	RS	EM PROF CARLOS RAUSCH	1.50	621
2	362	84200	(est) Ana Clara Correia Conceicao	20/02/09	MS	EE CORONEL R NORONHA	1.41	523
3	327	91040	(est) Eduarda da Silva Lourenco	10/12/10	MG	EE JOSE DE CASTRO	1.38	491
4	343	84964	(est) Luara Marcelino de Souza	11/04/09	MG	EM PE ALIPIO PINHEIRO	1.35	460
5	660	91136	(est) Maria Julia Silva	12/09/11	RN	EM SEBASTIANA NOGA	1.35	460
6	189	95043	(est) Ketlyn Ferreira Martins	10/04/10	DF	CEF 02 PARANOIA	1.32	429
7	484	90879	(est) Maria Gabriela Medeiros Marinh	11/07/09	PB	COL NS DE LOURDES - JP	1.23	340
8	502	89219	(est) Beatriz Freitas Ferreira	02/10/10	PE	COL STA DOROTEIA	1.20	312
8	549	549	(est) LAYSLA TAINANDA DE ALENCA	24/05/10	PI	EM ZE IRIAS	1.20	312
8	646	88882	(est) Jhennefy Maria Tauany dos Sa	29/11/09	RN	EM TRINDADE CAMPELO	1.20	312
8	315	90129	(est) Yasmin Rodrigues dos Santos	06/03/09	MA	CE CONEGO CARVALHO	1.20	312
8	381	381	(est) LUBIANA AMARILIA RICART	19/02/10	MS	EMP INDIGENA KAIOWA	1.20	312
8	820	94953	(est) Adriciany Emanuelly dos Santo	27/06/10	SE	EMEF PROF JOSE MELO	1.20	312

Anotações das Tentativas

Pos.	Nº	CBAAt	Nome	1,20	1,23	1,26	1,29	1,32	1,35	1,38	1,41	1,44	1,47	1,50	1,53				
1	771	95170	(est)	-	0	0	0	0	x x 0	0	x 0	0	x x 0	x x 0	x x x				
2	362	84200	(est)	-	0	0	0	0	x 0	0	x 0	x x x							
3	327	91040	(est)	0	0	0	x 0	0	0	x 0	x x x								
4	343	84964	(est)	-	x x 0	0	0	0	x x 0	x x x									
5	660	91136	(est)	-	0	0	x 0	x x 0	x x 0	x x x									
6	189	95043	(est)	-	0	x x 0	0	x 0	x x x										
7	484	90879	(est)	0	x x 0	x x x													
8	502	89219	(est)	0	x x x														
8	549	549	(est)	0	x x r														
8	646	88882	(est)	0	x x r														
8	315	90129	(est)	0	x x x														
8	381	381	(est)	0	x x x														
8	820	94953	(est)	0	x x x														

Resultado Oficial - 1ª Etapa
Categoria: Sub-16
Horário: Umidade: Temperatura:
 Início: 16:20 90 % 24 °C
 Fim: 18:10 90 % 21 °C

Salto em Altura - Feminino - Pentatlo - Grupo B

	Recorde	Nome	Clube	Local	Data
CR	1.75	Arielly Kailayne Monteiro Rod	MT	Curitiba, PR	15/09/2017
NR	1.78	Ana Paula Caetano Oliveira	PR	Porto Alegre, BRA	11/11/2011

Col.	No.	CBA	Atleta	Nasc.	UF	Clube	Marca	Ptos
1	786	93568	(est) Camilly Carneiro	22/01/09		SC - EBM ALM BARROSO	1.53	655
2	585	89595	(est) Maria Vitoria da Silva dos Santo	30/06/09		PR - CE ANDRE ANDREATA	1.53	655
3	869	87085	(est) Melissa Goncalves dos Santo	10/08/09		SP - INST EDUC RAPHAEL DI STO	1.53	655
4	623	90393	(est) Luiza Teixeira Araujo	07/07/09		RJ - CM PROFA MARIA LETICIA	1.47	588
5	69	93720	(est) Emily Santos de Lima	17/12/09		AM - CIME SEN ARTUR FILHO	1.47	588
6	45	90153	(est) Maiza Silva da Conceicao	19/02/09		AL - EM STA SOFIA	1.41	523
7	425	87269	(est) Suyane Moraes Baldez da Sil	20/08/09		MT - EMEB MANOEL C ALMEIDA	1.38	491
8	841	94578	(est) Moryck Cillene Ramos Da Sil	17/12/09		SE - EMEF MANOEL BOMFIM	1.35	460
9	398	87472	(est) Beatriz Nadieli Da Silva Eustaq	27/03/09		MT - EE 13 DE MAIO	1.35	460
10	224	89158	(est) Mariamell Bonela Timbohiba	06/02/09		ES - EM BENONIO GOUVEA	1.29	399
11	42	42	(est) JULIA SOPHIA SILVA TRINDAD	08/03/10		AL - EM PROFA MARIA SILVA	1.23	340
12	166	166	(est) TAYNARA RIBEIRO DE SOUZ	14/01/09		CE - EMEF CECILIA SIQUEIRA	1.20	312
	520	520	(est) MARIA ROSA MONTEIRO CI	06/07/09		PE - CM MARIA DE FATIMA	NM	0
	554	94923	(est) Maria Eduarda Sousa Feitosa	27/02/09		PI - EM RAIMUNDO NONATO	NM	0

Anotações das Tentativas

Pos.	Nº	CBA	Nome	1,20	1,23	1,26	1,29	1,32	1,35	1,38	1,41	1,44	1,47	1,50	1,53	1,56				
1	786	93568	(est)	0	x0	0	0	0	0	0	0	0	0	0	x0	xxx				
2	585	89595	(est)	0	x0	-	0	0	0	0	x0	0	x0	x0	xx0					
3	869	87085	(est)							x0	x0	x0	x0	xx0	xx0	xxx				
4	623	90393	(est)							xx0	0	0	0	xxx						
5	69	93720	(est)	0	0	0	x0	0	0	0	0	0	x0	xxx						
6	45	90153	(est)							0	0	xxx								
7	425	87269	(est)	x0	0	x0	0	0	0	0	xxx									
8	841	94578	(est)	0	0	0	0	0	0	xxx										
9	398	87472	(est)	0	0	0	0	xx0	x0	xxx										
10	224	89158	(est)	0	0	0	0	xxx												
11	42	42	(est)	0	x0	xxx														
12	166	166	(est)	x0	xxx															
	520	520	(est)	-	r															
	554	94923	(est)	xxx																

Resultado Oficial - 1ª Etapa

Categoria: Sub-16

80 metros rasos - Masculino - Semifinal por Tempo

Recordes	Nome	Clube	Local	Data

1ª Série

Horário: 17:18 Umidade: 64 % Temperatura: 26 °C
Início:

Col.	No.	CBAt	Atleta	Nasc.	UF	Clube	Reac	Marca	Q
1	813	813	(est) VICTOR HENRIQUE PEREIR	03/04/09		SC - EM PROF EMILIO SILVA		9.57	q
2	565	89598	(est) Carlos Eduardo Fabricio da Si	21/03/09		PR - CE TERRA BOA		9.74	qb
3	411	88870	(est) Jackson Kauan Barroso de Sa	13/07/09		MT - EE ROSA DOS VENTOS		9.81	qb
4	568	568	(est) EDUARDO OESI AGUIAR PAD	17/06/09		PR - CE PROFIS PARANA		10.02	qc
5	900	900	(est) FRANCIEL DE JESUS BERNARD	15/02/09		TO - COL EST PROF JOSE BRITO		10.08	
6	251	251	(est) EDUARDO LIMA DA SILVA	07/02/09		GO - COL EST DO SOL		10.19	
7	434	434	(est) ENZO GAIA CARDOSO DE F	02/03/09		PA - CM DE BELEM		10.21	
8	859	90719	(est) Giancarlo Luiz da Conceicao	05/03/10		SP - EM JOSE BAPTISTA		13.53	

2ª Série

Horário: 17:22 Umidade: 64 % Temperatura: 26 °C
Início:

Col.	No.	CBAt	Atleta	Nasc.	UF	Clube	Reac	Marca	Q
1	36	92724	(est) Jerson Manoel Barbosa de Ar	10/01/09		AL - EM FCO PALMEIRA		9.76	qb
2	211	211	(est) DOUGLAS MARQUES LOPE	30/03/09		ES - EM TERFINA FERREIRA		9.93	qc
3	331	331	(est) HALEY GONCALVES MACHAD	17/01/09		MG - EE PE JOSE SILVEIRA		10.07	
4	716	94603	(est) Dymerson Freitas de Vasconce	12/09/09		RR - EE JOSE GUERRA		10.23	
5	71	71	(est) GUSTAVO DA SILVA NASCIME	27/06/09		AM - EM SAO FRANCISCO		10.36	
6	545	90014	(est) Joao Henrique da Silva Freita	09/02/09		PI - EM RAIMUNDO NONATO		10.67	
7	124	124	(est) HYEGO LUIZ SOARES DE CA	22/01/09		BA - CM HELENA MAGALHAES		11.16	
8	97	97	(est) DYEGO RUAN COSTA PALMER	12/07/11		AP - EM RAIMUNDA CAPIBERIBE		12.52	

3ª Série

Horário: 17:26 Umidade: 64 % Temperatura: 26 °C
Início:

Col.	No.	CBAt	Atleta	Nasc.	UF	Clube	Reac	Marca	Q
1	144	144	(est) ANTONIO FRANCISCO RODRIG	20/02/09		CE - EEIF FRANCISCO ARAGAO		9.85	qb
2	466	466	(est) ANDRE FELIPE DANTAS GONC	05/11/10		PB - EM PLACIDO LEAO		9.94	qc
3	743	94762	(est) Ariel Bittencourt Pinto	21/06/10		RS - CM PORTO ALEGRE		10.07	
4	247	247	(est) ARIEL RODRIGUES DA SILV	07/08/09		GO - COL EST CALUNGA I		10.13	
5	638	89656	(est) Antonio Gabriel Araujo da Silv	10/08/09		RN - EM JOSE FURTADO		10.27	
6	68	68	(est) DHEYKLISON ALVES DA SIL	20/01/09		AM - EE PROF BEREZITH SILVA		10.49	
7	173	173	(est) ANDRE AFONSO SOUZA DA	03/04/09		DF - CEF 01 SOBRADINHO		10.52	

Resultado Oficial - 1ª Etapa

Categoria: Sub-16

80 metros rasos - Masculino - Semifinal por Tempo

	Recorde	Nome	Clube	Local	Data

4ª SérieHorário: 17:28 Umidade: 64 % Temperatura: 26 °C
Início:

Col.	No.	CBA	Atleta	Nasc.	UF	Clube	Reac	Marca	Q
1	289	90135	(est) Brenno Frank do Nascimento	02/02/09	MA	CE CONEGO CARVALHO		9.18	q
2	630	630	(est) PEDRO NUNES DE ARAUJO	18/05/09	RJ	COL STA CLARA		9.60	q
3	476	94367	(est) Joao Arthur Arnaud Bernardo	03/02/09	PB	EM ROSA LIMA		9.76	qb
4	631	89613	(est) Pedro Soares Rocha	26/05/09	RJ	COL STO INACIO		9.89	qc
5	365	91304	(est) Bruno Alves da Silva	28/12/09	MS	EE MANOEL CUNHA		10.02	qc
6	694	694	(est) RAICON CAUA GUIMARAES C	06/02/09	RO	EPMEIEF JOSE VERISSIMO		10.10	
7	445	445	(est) JOAO PAULO GRAIM FERREIR	18/11/10	PA	CM DE BELEM		10.45	
8	111	111	(est) TIAGO DOS SANTOS FERREIR	25/05/10	AP	EE MARIA CONCEICAO		10.55	

5ª SérieHorário: 17:30 Umidade: 64 % Temperatura: 26 °C
Início:

Col.	No.	CBA	Atleta	Nasc.	UF	Clube	Reac	Marca	Q
1	198	87774	(est) Samuel Jose Barbosa dos San	12/04/09	DF	COL MIL DE BRASILIA		9.42	q
2	666	95054	(est) Ravy Vilaca Martins	08/01/10	RN	EE TARCISIO MAIA		9.58	q
3	914	914	(est) MYCHAEL DA CONCEICAO M	27/05/09	TO	EE VICENTE SOUZA		9.78	qb
4	306	306	(est) RAMON YUDE SALES ROSA	05/06/09	MA	UEB CHAGAS ARAUJO		9.86	qc
5	136	94675	(est) Samuel Rodrigues Ferreira	16/04/09	BA	CM DEP THEODULO ALBUQ		10.01	qc
6	696	696	(est) RUAN PABLO DE SOUZA SIL	17/06/09	RO	EE CHICO MENDES		10.33	
7	351	351	(est) RAFAEL TOMAZ DA SILVA	06/07/09	MG	EE DOM JOSE HAAS		10.40	

6ª SérieHorário: 17:33 Umidade: 64 % Temperatura: 26 °C
Início:

Col.	No.	CBA	Atleta	Nasc.	UF	Clube	Reac	Marca	Q
1	226	95581	(est) Matheus Souza de Lima	17/03/09	ES	CEIER BOA ESPERANCA		9.68	q
2	513	513	(est) JOAO VITOR DOS SANTOS T	11/05/09	PE	EM PEDRO DE SOUZA		10.01	qc
3	832	94988	(est) Jose Vinicius Alves Santos	23/01/09	SE	EM MARIO CRUZ		10.13	
4	374	90337	(est) Joao Vitor Ferreira Souza	24/06/09	MS	COLEGIO MAPER		10.15	
5	737	87166	(est) Pedro Afonso Ferreira Cruz	18/05/09	RR	CE SESC		10.29	
6	512	512	(est) JOAO PEDRO ALVES LACERD	10/03/09	PE	EM FAUSTO PEREIRA		10.61	
7	153	94343	(est) Joao Rodrigues Amorim	14/01/10	CE	CM DE FORTALEZA		28.64	

Resultado Oficial - 1ª Etapa

Categoria: Sub-16

80 metros rasos - Masculino - Semifinal por Tempo

	Recorde	Nome	Clube	Local	Data

7ª Série

Horário: 17:36 Umidade: 64 % Temperatura: 26 °C

Col.	No.	CBAt	Atleta	Nasc.	UF	Clube	Reac	Marca	Q
1	760	95019	(est) Lucas Gabriel Oliveira da Silv	08/05/09	RS	EE ANTONIO MEDEIROS		9.67	q
2	866	866	(est) LORENZO AMORIM E SILVA	18/03/09	SP	COL UNIGRAU RIO PARDO		9.74	q
3	421	88999	(est) Matheus Miranda Pereira	24/02/09	MT	EE CLEINIA SOUZA		9.79	qb
4	799	93615	(est) Luis Henrique Marca do Nascim	01/02/09	SC	EB ARNALDO BRANDAO		9.80	qb
5	822	822	(est) ANDERSON REIS SANTOS F	09/02/09	SE	INST DOM FERNANDO		10.40	
6	14	14	(est) LUIZ GABRIEL SOUSA DA SI	01/11/10	AC	ECM WILSON BARBOSA		10.49	
7	553	553	(est) LUIS FELIPE PAIVA DE SOUS	15/10/10	PI	EM DR CESAR BRITO		10.85	

Resultado Oficial - 1ª Etapa

Categoria: Sub-16

800 metros - Masculino - Final por Tempo

Recorde	Nome	Clube	Local	Data

1ª Série

Horário: Início: Umidade: Temperatura: Vento: , m/s

Col.	No.	CBAt	Atleta	Nasc.	UF	Clube	Reac	Marca	Ptos
1	579	89878	(est) Jose Augusto da Silva Simao	13/05/09		PR - PM C DA EF M		2.01.06	
2	378	89534	(est) Kevin Tobias Aguero	11/06/09		MS - EE DEP FERNANDO SALDANHA		2.01.45	
3	383	93872	(est) Luiz Gustavo Santos das Virge	13/02/09		MS - EE COM MAURICIO DUTRA		2.03.47	
4	219	92933	(est) Lucas Silva Batista	26/07/09		ES - EM MARINALVA AMORIM		2.10.40	
5	296	85311	(est) Guilherme Brides Brandao	17/08/09		MA - COL B PASTOR GENESIO		2.11.28	
6	417	91377	(est) Lucas Nascimento Pereira	11/06/09		MT - EE JOSE FRAGA		2.16.30	
7	556	94492	(est) Max Jafe de Sousa da Silva	18/03/10		PI - EM JOR JOAO E FALCAO		2.17.23	
8	193	93829	(est) Lucas Vieira dos Santos	01/03/09		DF - CEF 03 GAMA		2.18.94	
9	196	93862	(est) Michael Brian da Rocha Lope	12/02/10		DF - CED 02 RIACHO FUNDO		2.24.06	
10	732	732	(est) LERIVAN ALMEIDA CASTRO	19/01/09		RR - CEM XXIX MARIANO VIEIRA		2.27.08	
11	835	90284	(est) Lucas Gabriel Santos	02/08/09		SE - COL EST JOR PAULO COSTA		2.28.32	
12	339	339	(est) KAUA HENRIQUE SANTOS S	02/09/09		MG - EE ANTONIO GUERRA		2.32.47	

2ª Série

Horário: Início: Umidade: Temperatura: Vento: , m/s

Col.	No.	CBAt	Atleta	Nasc.	UF	Clube	Reac	Marca	Ptos
1	874	874	(est) PHELIPE HENRIQUE DIAS S	20/02/10		SP - PROF ARTHUR MARRET		2.12.08	
2	525	525	(est) THIAGO ALVES DE ARAUJO	19/03/09		PE - E PROF MIRNA TENORIO		2.15.31	
3	312	94910	(est) Tiago Barbosa Reis da Silva	11/04/09		MA - UI NS DOS REMEDIOS		2.15.43	
4	916	916	(est) OTAVIO DA SILVA SOUSA SA	17/06/09		TO - ESC PAROQUIAL CRISTO REI		2.16.76	
5	350	91323	(est) Rafael Batista Feliciano Lopes	05/01/09		MG - CM BELO HORIZONTE		2.18.29	
6	558	90004	(est) Pablo Vinicius Pereira Costa	08/07/09		PI - EM RAIMUNDO NONATO		2.25.55	
7	18	18	(est) PYETRO WENZEL VIEIRA QU	09/04/09		AC - E FRANKLIN ROOSEVELT		2.27.31	
8	486	486	(est) MIZAEEL BRITO DOS SANTO	26/06/10		PB - EM PLACIDO LEAO		2.27.72	
9	84	84	(est) ORLEAN ALVES CAMPOS	09/01/09		AM - EE PROF JOSE SA		2.33.13	
10	450	450	(est) NALBERTH SAMUEL BORGE	28/07/09		PA - EM PROF ALOYSIO CHAVES		2.35.34	
11	85	91229	(est) Pedro Lucas Batalha Rabelo	11/05/10		AM - EETI ELISA FREIRE		2.42.90	
12	107	86555	(est) Pedro Lucas Souza Silva	05/03/09		AP - EE PROF LAURO CHAVES		2.46.50	

3ª Série

Horário: Início: Umidade: Temperatura: Vento: , m/s

Resultado Oficial - 1ª Etapa

Categoria: Sub-16

800 metros - Masculino - Final por Tempo

Recorde	Nome	Clube	Local	Data

3ª Série

Horário: Umidade: Temperatura: Vento:
Início: , m/s

Col.	No.	CBA	Atleta	Nasc.	UF	Clube	Reac	Marca	Ptos
1	208	88653	(est) Brayan Silva Litig	17/01/09		ES - EE NOVA CARAPINA		2.03.50	
2	651	83035	(est) Jose Rafael de Carvalho Cost	21/01/09		RN - COL IESC LTDA		2.03.82	
3	568	568	(est) EDUARDO OESI AGUIAR PAD	17/06/09		PR - CE PROFIS PARANA		2.10.37	
4	119	119	(est) CARLOS EDUARDO CRISTALI	12/10/10		BA - COLEGIO E CURSO GAUSS		2.16.70	
5	506	506	(est) ERICK DAVI DE ALENCAR LO	10/02/09		PE - E POETA CARLOS DDRUMMON		2.17.21	
6	853	93022	(est) Danilo de Lima	16/05/09		SP - PROFA SYLVIA DE MELLO		2.20.67	
7	899	899	(est) ELIEL GOMES DA SILVA	01/05/10		TO - CE PORTO MARANHAO		2.24.52	
8	729	729	(est) JUAN ELCHOA SOUZA VIEIR	11/03/09		RR - CEM ALDEBARO ALCANTARA		2.25.91	
9	244	244	(est) ALEXANDRE SILVA TEODOR	16/06/09		GO - CEPI DE APLICACAO		2.29.35	
10	430	94003	(est) Alysson Ricardo da Luz Borge	01/09/09		PA - ESC PROF EIDORFE MOREIRA		2.30.70	
11	259	259	(est) JOSE HYENRIQUE NUNES M	22/07/09		GO - CE HOMERO RIBEIRO		2.34.99	
12	674	674	(est) DERCLEY SILVA MACIEL	18/03/09		RO - COL TIRADENTES PM - X		2.56.54	
	118	94666	(est) Antony Rian Ferreira da Silva	27/04/10		BA - CM DEP THEODULO ALBUQ		DC	

4ª Série

Horário: Umidade: Temperatura: Vento:
Início: , m/s

Col.	No.	CBA	Atleta	Nasc.	UF	Clube	Reac	Marca	Ptos
1	793	93609	(est) Joaquim Alberton Vicente	24/07/09		SC - CE ALPHA IDEAL		2.11.88	
2	754	86780	(est) Henrique Sisti	26/07/09		RS - EM PROF NELCI OEDMANN		2.11.94	
3	750	750	(est) EZEQUIEL DIAS DE OLIVEIR	16/01/10		RS - EM PROF RAIMUNDO OLIVEIRA		2.13.47	
4	477	90996	(est) Jonathas Belarmino da Silva	30/01/10		PB - EMEF LIONS PRATA		2.16.16	
5	647	647	(est) JOABE DE LIMA CAMINHA	20/08/09		RN - EM MARIO DINIZ		2.18.49	
6	792	792	(est) JEFERSON NICOLI PEREIR	06/04/09		SC - CE PROF MIRIAN GENY		2.21.28	
7	408	92136	(est) Gustavo Rodrigues da Silva	30/07/09		MT - EE NORBERTO SCHWANTES		2.24.00	
8	40	94878	(est) Jose Rafael da Silva	23/02/09		AL - EM PEDRO RAPOSO		2.33.77	
9	28	28	(est) ANDERSON GERALDO DOS	29/01/09		AL - EM HEVYTON POSSIDONIO		2.35.24	
10	683	683	(est) HELBERT CARDOSO KUHN	06/02/09		RO - EPMEIEF JOSE VERISSIMO		2.36.46	
11	635	90529	(est) Yuri de Cerqueira Gomes Pere	09/02/10		RJ - EM CHARLES DICKENS		2.38.72	
12	613	613	(est) GABRIEL FELICIANO	23/06/11		RJ - INST LOIDE MARTHA		2.39.52	
13	37	95461	(est) Joao Victor Nascimento de Lim	20/07/10		AL - PROF ARTHUR RAMOS		2.46.75	
14	95	95	(est) ARTHUR VINICIUS DIAS PANT	17/03/10		AP - EE JULIO COSTA		2.54.59	

Resultado Oficial - 1ª Etapa

Categoria: Sub-16

800 metros - Masculino - Final por Tempo

	Recorde	Nome	Clube	Local	Data

Resultado Oficial - 1ª Etapa
Categoria: Sub-16
800 metros - Feminino - Final por Tempo

Recorde	Nome	Clube	Local	Data

Horário: Umidade: Temperatura:
Início:
1ª Série

Col.	No.	CBAt	Atleta	Nasc.	UF	Clube	Reac	Marca	Ptos
1	592	86084	(est) Thais da Silva Azarias	09/01/09	PR	PM PARANA 2 C EF M		2.23.20	
2	574	91077	(est) Heloisa Nerling Aguiar	05/12/09	PR	CE MONS EDUARDO		2.24.23	
3	420	91061	(est) Maria Luiza Pereira de Almeida	15/10/11	MT	COL SALESIANO GONCALO		2.28.10	
4	747	90769	(est) Emanueli Maiara Hein	22/02/10	RS	EM PROF FCO GIORDAN		2.28.96	
5	397	87347	(est) Andressa Rany Farias Belo	04/09/09	MT	ESC INTERATIVA COPEMA		2.35.07	
6	482	91587	(est) Maria Eduarda da Silva Costa	05/07/09	PB	EE CACIQUE SANTOS		2.38.43	
7	518	88175	(est) Maria Alice Leite da Silva	26/04/10	PE	EM IRMA ZELIA NICACIO		2.42.74	
8	624	93072	(est) Manuella Vitoria Barbosa dos S	13/04/11	RJ	EM SAMPAIO CORREA		2.43.51	
9	380	94857	(est) Luana Castelao Benites	09/03/10	MS	EMP INDIGENA KAIOWA		2.51.63	
10	218	218	(est) LIVIA DE ALMEIDA ZUMACH	04/09/11	ES	EE FIORAVANTE CALIMAN		3.05.09	
11	890	891	(est) ADRIELLE CORREIA DE OLIV	09/09/09	TO	EE SAO TOMAS		3.36.57	
12	912	912	(est) MARIA ELIZYA CRUZ FONSEC	12/01/09	TO	EE ALFREDO NASSER		3.37.33	

Horário: Umidade: Temperatura:
Início:
2ª Série

Col.	No.	CBAt	Atleta	Nasc.	UF	Clube	Reac	Marca	Ptos
1	878	84864	(est) Rebeca Rafaela Mendonca Mo	25/02/09	SP	COLEGIO INTERACAO		2.30.00	
2	882	92667	(est) Stefanny Pereira Santos	11/04/09	SP	EM OZIEL PEREIRA		2.33.45	
3	394	394	(est) VALENTINA ALVARENGA D	22/09/11	MS	EE PROF JOSE SANTOS		2.36.30	
4	274	93161	(est) Thayla Silva de Camargo	18/12/09	GO	EM JAHIR GUIMARAES		2.36.30	
5	262	262	(est) LARA BEATRIZ ABREU BORGE	10/07/11	GO	COL SHALLON - UNIDADE I		2.38.76	
6	774	774	(est) VALENTINA BARTH	19/02/10	RS	COL TEUTONIA		2.39.18	
7	354	83746	(est) Samira Santana de Souza	03/08/09	MG	EE PROF ALBERTO PACHECO		2.39.92	
8	451	451	(est) SAMMYLE ESTHEFANY BARRO	22/04/09	PA	SOC CIVIL MADRE CELESTE		2.44.46	
9	83	83	(est) NATASHA DE SOUZA ALENCA	20/12/10	AM	EM JOAO FONSECA		2.45.12	
10	843	94582	(est) Natallya Rackely Santos Melo	19/06/09	SE	COL EST JOR PAULO COSTA		2.46.89	
11	655	95419	(est) Laura Sophia Domingos Santo	22/02/11	RN	COL CAMILO TOSCANO		2.50.16	
12	806	806	(est) NATHALY SANTOS DE JESU	22/01/09	SC	CAIC IRMA JOAQUINA		2.51.75	

Horário: Umidade: Temperatura: Vento:
Início:

, m/s

3ª Série

Resultado Oficial - 1ª Etapa**Categoria: Sub-16****800 metros - Feminino - Final por Tempo**

Recorde	Nome	Clube	Local	Data

3ª Série

Início: Horário: Umidade: Temperatura: Vento: , m/s

Col.	No.	CBA	Atleta	Nasc.	UF	Clube	Reac	Marca	Ptos
1	788	87280	(est) Danielly Victoria dos Santos Le	13/08/09		SC - COL UNIVILLE		2.31.73	
2	713	94926	(est) Beatriz Lira da Silva	22/10/09		RR - EE JOSE GUERRA		2.32.86	
3	290	290	(est) CARLA VITORIA OLIVEIRA D	07/07/09		MA - UI MUN HERCULANA VIEIRA I		2.32.93	
4	191	86295	(est) Laila do Livramento Pereira	28/01/09		DF - CEF 05 SOBRADINHO		2.37.81	
5	665	89469	(est) Ranicleris Marisa Santos de So	26/04/09		RN - EE AGUIDA SUCUPIRA		2.41.08	
6	142	88503	(est) Ana Livia Ferreira	27/05/09		CE - EM MANUELITO MAIA		2.42.89	
7	217	89330	(est) Laisa Bastos da Silva	26/07/09		ES - EE NOVA CARAPINA		2.43.02	
8	65	91223	(est) Ana Clara Rodrigues Cardoso	28/12/10		AM - EM PROFA FCA ARAUJO		2.54.06	
9	35	35	(est) IRYS MARIA DA CONCEICA	26/06/11		AL - EM JOSE SANTOS		2.57.81	
10	543	93103	(est) Jamily Suellen Silva Rodrigue	28/12/09		PI - EM DEP ANT GAYOSO		3.06.04	
11	844	94580	(est) Rebeca Goncalves Alves Olive	17/07/10		SE - COL RABBONI LTDA		3.21.80	
	4	4	(est) DEBORAH LEANDRA MARQUE	13/10/09		AC - E MARILDA G VIANA		DNF	

Início: Horário: Umidade: Temperatura: Vento: , m/s

4ª Série

Col.	No.	CBA	Atleta	Nasc.	UF	Clube	Reac	Marca	Ptos
1	293	90174	(est) Erislany do Nascimento Fonseca	09/09/09		MA - UI MUN GUIOMAR CRUZ		2.29.59	
2	602	95292	(est) Alicia Brito do Espirito Santo	06/07/09		RJ - INST LOIDE MARTHA		2.33.89	
3	120	90868	(est) Desiree da Silva Santana	28/03/11		BA - EM DE PRODUCAO		2.33.94	
4	179	93820	(est) Gabriela Beatriz Barros da Sil	12/04/10		DF - COL OBJETIVO DF - UNID VI		2.39.66	
5	454	454	(est) VALQUIRIA DA SILVA CASCAE	13/01/11		PA - EM CASEMIRO PAIVA		2.46.78	
6	121	94669	(est) Esthefany de Oliveira Sousa	13/03/09		BA - CM DEP THEODULO ALBUQ		2.47.84	
7	536	91032	(est) Ester Evellyn Sousa dos Santo	22/08/10		PI - EM DEP ANT GAYOSO		2.49.32	
8	33	94876	(est) Emilly Batista dos Santos	11/09/09		AL - EMEB SAO RAFAEL		2.54.36	
9	680	680	(est) GEOVANNA TEIXEIRA DA SI	08/02/09		RO - EE MAR CORDEIRO DE FARIAS		2.56.19	
10	497	89273	(est) Ana Beatriz da Silva Santos	30/01/10		PE - E POETA CARLOS DDRUMMON		2.57.47	
11	720	720	(est) HELOYSE YANCA DA SILVA M	24/04/10		RR - EE JOSE GUERRA		2.58.86	
12	677	677	(est) EMANUELLEN DOS SANTO	06/04/09		RO - EE NILSON SILVA		3.04.47	
13	98	98	(est) ELOISA LOBATO PINHEIRO	02/11/09		AP - EE CECILIA PINTO		3.07.76	

Resultado Oficial - 1ª Etapa
Categoria: Sub-16

Horário:	Umidade:	Temperatura:
Início: 19:00	68 %	21 °C
Fim: 20:50	68 %	21 °C

Salto em Altura - Masculino - Final

	Recorde	Nome	Clube	Local	Data
CR	1.90	Lourival N. Almeida Neto	SP	Brasília, DF	03/12/2005
NR	2.01	Renan Correa de Lima Gal	PR	Londrina, BRA	05/10/2019

Col.	No.	CBA	Atleta	Nasc.	UF	Clube	Marca	Ptos
1	298	85953	(est) Joao Victor dos Santos Viana	27/07/09	MA	SIST EDUC MASTER	1.86	13
2	852	852	(est) BRYAN HENRIQUE DE ALMEID	06/04/09	SP	PROF IDENE R SANTOS	1.78	9
3	416	87406	(est) Lucas Martins Silva	09/09/09	MT	EE NS DE FATIMA	1.76	7
4	667	82985	(est) Robson Jean da Silva Araujo	19/01/09	RN	EE QUERUBINA SILVEIRA	1.76	5
5	51	51	(est) RUDSON VICTOR ISIDORIO D	14/06/09	AL	EM HEVYTON POSSIDONIO	1.74	4
6	622	622	(est) LUIZ GUSTAVO FERREIRA D	13/10/09	RJ	EM NELSON PRUDENCIO	1.69	3
7	64	64	(est) ADSON SEBASTIAO MACEDO	23/01/09	AM	EE SAO PEDRO	1.66	2
8	870	85733	(est) Naftaly Magalhaes de Jesus	02/09/09	SP	CM PREF JOAO OLIVEIRA	1.66	1
9	295	95476	(est) Gabriel Arcanjo de Carvalho	17/07/09	MA	EM RAIMUNDO CORREA	1.63	
10	38	94877	(est) Johnata Vinicius da Silva Moura	23/05/09	AL	EE PROFA BENEDITA LIMA	1.63	
11	761	95020	(est) Lucas Samuel Barth Mombach	17/03/09	RS	EM PRES GETULIO VARGAS	1.63	
12	248	95387	(est) Artur Ferreira Goncalves Silva	14/03/10	GO	COL VOO LIVRE LTDA	1.63	
13	325	86341	(est) Carlos Eduardo Pereira Alquimi	09/05/09	MG	EE PE PEDRO LAMBERTI	1.63	
14	767	94767	(est) Nicolas Maciel Marinho	09/06/09	RS	CM PORTO ALEGRE	1.60	
15	578	578	(est) JOAO MARCOS RODRIGUES D	03/12/09	PR	CE CECILIA MEIRELES	1.60	
16	202	95009	(est) Thiago Oliveira Nascimento	05/06/09	DF	COL MIL DE BRASILIA	1.55	
16	798	93614	(est) Lucio Kaua Ferreira de Andrad	23/08/09	SC	EEB CON NICOLAU GESING	1.55	
18	382	92490	(est) Luis Otavio Pedroso Martins	05/06/09	MS	EM PROF WILSON ROSALINO	1.55	
19	123	123	(est) GUSTAVO PENEDO DE ALBUQU	22/04/09	BA	CM DE SALVADOR	1.55	
20	230	95630	(est) Pedro Henrique Ribeiro Salvado	16/02/11	ES	EM IGNEZ COLA	1.55	
21	586	91561	(est) Nicolas Izidoro da Silva	02/12/09	PR	PM FOZ DO IGUACU	1.55	
21	791	91681	(est) Evandro Osovski	21/04/09	SC	EMEB JONAS SOUZA	1.55	
23	503	94565	(est) CARLOS VICTOR PEREIRA D	16/05/09	PE	CEM D JOAO ALBUQUERQUE	1.55	
24	902	902	(est) HERICK MORAIS DA SILVA	08/01/10	TO	EE ANA AMORIM	1.50	
24	693	693	(est) PHELIPE MIGUEL LEITE DE PA	19/03/10	RO	EE PRES TANCREDO NEVES	1.50	
26	401	91542	(est) Eder Jorge Dutra de Oliveira Ne	20/04/09	MT	EMPG PAPA JOAO P II	1.50	
27	668	89904	(est) Ruan Gabriel da Silva Dantas	16/03/09	RN	EE QUERUBINA SILVEIRA	1.50	
28	629	90611	(est) Pedro Henrique Malaquias Domin	01/08/09	RJ	EM JAIME COSTA	1.50	
28	679	679	(est) GABRIEL DE MOURA GOMES	27/04/09	RO	COL TIRADENTES PM - III	1.50	
28	277	277	(est) YAN FILIPE DE SOUZA SILVA	08/03/09	GO	EE NS DAS GRACAS	1.50	
31	332	91331	(est) Heitor Pereira Cotrim	08/12/10	MG	CM BELO HORIZONTE	1.50	
32	897	897	(est) DAVI DOS SANTOS CARNEIR	07/06/09	TO	ESC JARDENIR FREDERICO	1.50	
33	528	528	(est) ALVARO LUIZ ARAUJO CUNH	26/11/09	PI	CETI DONA M ANTONIETA	1.45	
34	529	94918	(est) Artur Ribeiro Cunha Silva	19/05/09	PI	EM JULIO LIMA	1.45	
35	146	146	(est) EDMAR DELMIRO DOS SANTO	14/04/09	CE	EEF 3 DE JUNHO	1.45	

Resultado Oficial - 1ª Etapa
Categoria: Sub-16
Horário: Umidade: Temperatura:
 Início: 19:00 68 % 21 °C
 Fim: 20:50 68 % 21 °C

Salto em Altura - Masculino - Final

	Recorde	Nome	Clube	Local	Data
CR	1.90	Lourival N. Almeida Neto	SP	Brasília, DF	03/12/2005
NR	2.01	Renan Correa de Lima Gal	PR	Londrina, BRA	05/10/2019

Col.	No.	CBAAt	Atleta	Nasc.	UF	Clube	Marca	Ptos
36	134	134	(est) NICOLAS ABRAAO BATISTA B	01/12/10		BA - EM PROFA IRACY SILVA	1.40	
36	439	94009	(est) Gustavo Abrahan Frydman de O	23/04/09		PA - CM DE BELEM	1.40	
38	8	8	(est) ISAC ROBERTO SOUZA DA SI	02/03/09		AC - E STA MARIA III	1.40	
	99	99	(est) ICARO PINHEIRO GONCALVE	10/03/09		AP - EE PROF ZOLITO NUNES	NM	
	190	190	(est) KEVEN GABRIEL SOUSA DUART	16/05/09		DF - CEF 04 GAMA	NM	
	469	91651	(est) Davi Araujo da Silva Farias	29/09/09		PB - EM ARUANDA	NM	
	831	94987	(est) Joao Paulo Santos Sacramento	19/07/09		SE - CE SEN GONCALO ROLLEMBERG	NM	
	825	94955	(est) David Henrique Silva Santos	25/05/10		SE - CE SEN GONCALO ROLLEMBERG	NM	

Anotações das Tentativas

Pos.	Nº	CBAAt	Nome	1,40	1,45	1,50	1,55	1,60	1,63	1,66	1,69	1,72	1,74	1,76	1,78	1,80	1,83	1,86	1,90
1	298	85953	(est)	-	-	-	-	-	0	-	x 0	0	0	0	x x 0	0	0	0	x x x
2	852	852	(est)	-	0	0	0	0	x 0	x 0	x 0	x 0	0	0	0	x x x			
3	416	87406	(est)	-	-	-	-	0	0	0	0	x x 0	0	0	x x x				
4	667	82985	(est)	-	-	-	-	-	x 0	0	0	0	0	x 0	x x x				
5	51	51	(est)	0	0	0	0	x 0	x x 0	0	x 0	0	0	x x x					
6	622	622	(est)	0	0	0	0	x 0	x x 0	x x 0	0	x x x							
7	64	64	(est)	0	0	0	x x 0	x x 0	0	0	x x x								
8	870	85733	(est)	-	-	-	x 0	0	x 0	x x 0	x x x								
9	295	95476	(est)	-	-	0	0	0	0	x x x									
10	38	94877	(est)	0	x 0	0	0	0	0	x x x									
11	761	95020	(est)	-	0	0	0	x x 0	0	x x x									
12	248	95387	(est)	0	0	0	0	x 0	x 0	x x x									
13	325	86341	(est)	-	-	0	0	x 0	x x 0	x x x									
14	767	94767	(est)	-	x 0	0	0	0	x x x										
15	578	578	(est)	0	0	x 0	0	x 0	x x x										
16	202	95009	(est)	x 0	0	0	0	x x x											
16	798	93614	(est)	0	x 0	0	0	x x x											
18	382	92490	(est)	-	-	-	x 0	x x x											
19	123	123	(est)	x 0	0	0	x 0	x x x											
20	230	95630	(est)	x x 0	0	0	x 0	x x x											
21	586	91561	(est)	0	0	0	x x 0	x x x											

Resultado Oficial - 1ª Etapa**Categoria: Sub-16**

Horário: **Umidade:** **Temperatura:**
Início: 19:00 68 % 21 °C
Fim: 20:50 68 % 21 °C

21	791	91681	(est)	0	0	0	XX0	XXX
23	503	94565	(est)	0	0	X0	XX0	XXX
24	902	902	(est)	-	0	0	XXX	
24	693	693	(est)	-	-	0	XXX	
26	401	91542	(est)	-	X0	0	XXX	
27	668	89904	(est)	X0	X0	0	XXX	
28	629	90611	(est)	0	0	X0	XXX	
28	679	679	(est)	0	0	X0	XXX	
28	277	277	(est)	0	0	X0	XXX	
31	332	91331	(est)	0	0	XX0	XXX	
32	897	897	(est)	-	XX0	XX0	XXX	
33	528	528	(est)	0	0	XXX		
34	529	94918	(est)	X0	0	XXX		
35	146	146	(est)	0	XX0	XXX		
36	134	134	(est)	0	XXX			
36	439	94009	(est)	0	XXX			
38	8	8	(est)	XX0	XXX			
	99	99	(est)	XXX				
	190	190	(est)	XXX				
	469	91651	(est)	XXX				
	831	94987	(est)	XXX				
	825	94955	(est)	XXX				

Resultado Oficial - 1ª Etapa

Categoria: Sub-16

Lançamento do Disco - Masculino - QualificaçãoHorário: Umidade: Temperatura:
Início: 18:55 99 % 21.2 °C
Fim: 20:55

	Recorde	Nome	Clube	Local	Data
CR	60.49	Matheus Aparecido de Barr	PR	Natal, RN	19/11/2018
NR	69.86	Vitor Gabriel Motin	PR	São Bernardo do Cam	21/10/2016

Col	No.	CBA	Atleta	Nasc.	UF	Clube	Marca	Q
1	789	93594	(est) Ederson Demetrio Della Giustina Junior	05/02/09	SC	EBM PROF ANT ROHDEN	54.48	q
2	784	93589	(est) Bruno Semin Constante	13/07/09	SC	EEB SAO LUDGERO	46.19	q
3	571	89606	(est) Gabriel Benicios Tenorio Leite	17/03/09	PR	CE PREF JOAO BARROS	45.21	q
4	873	873	(est) PAULO LUIZ MARES DE SOUZA	03/02/09	SP	VER JOSE FREITAS	42.52	q
5	564	92224	(est) Antonio Maximo Goncalves de Oliveira	02/01/10	PR	CE PROFA LUCIA LISBOA	41.23	q
6	367	367	(est) ELVIS OLIVEIRA BENITES	06/04/09	MS	EMP INDIGENA KAIOWA	40.20	q
7	409	87432	(est) Gustavo Souza Cabral Goulart	30/06/09	MT	EE NS DE FATIMA	40.07	q
8	468	87557	(est) Carlos Daniel de Araujo Campelo	31/08/09	PB	EMEF JOAO ALVES	39.33	q
9	375	84201	(est) Jose Antonio Escobar de Almeida	08/02/09	MS	EE MENDES GONCALVES	39.11	qb
10	410	89647	(est) Henthonny Manica Moraes	09/03/09	MT	EPED ALEGRIA DE APRENDER	38.16	qb
11	349	94723	(est) Paulo Othavio Martins Viana	18/05/09	MG	EM PEDRO FURTADO	37.83	qb
12	307	90664	(est) Samuel da Silva Martins	20/12/09	MA	CE MADALENA CANOSSA	37.62	qb
13	642	89660	(est) Geraldo Neto Argemiro da Silva	14/01/09	RN	EM ANGELINA SILVA	35.69	qb
14	21	21	(est) THIAGO SILVA DE AGUIAR	01/04/09	AC	E STA MARIA II	35.04	qb
15	730	86125	(est) Kaio Eduardo da Silva Mendes	04/05/09	RR	EE JOSE GUERRA	33.54	qb
16	348	92539	(est) Mauricio Miguel Barbosa	20/03/09	MG	EM PE ALIPIO PINHEIRO	33.37	qc
17	751	751	(est) GABRIEL STUERP REIS	22/06/09	RS	COLEGIO MAUA	32.81	qc
18	673	673	(est) DANIEL REZENDE COLLA DA SILVA	28/02/09	RO	EE CHICO MENDES	32.23	qc
19	508	94651	(est) Gustavo Andrade Mendes	10/05/09	PE	EM MAE VITORIA	31.63	qc
20	745	745	(est) AUGUSTO SPANIOL	16/09/09	RS	EM CONCORDIA	31.33	qc
21	685	685	(est) KAUAN MATHEUS SILVA XAVIER	27/03/09	RO	EE PRES TANCREDO NEVES	31.00	qc
22	640	89902	(est) Darlan da Silva Oliveira	17/05/09	RN	EM MARIA DO CEU	30.31	qc
23	10	10	(est) JAMERSON GUILHERME SALES DO NASCIMENT	13/01/09	AC	E SAO J BATISTA	30.01	qc
24	234	234	(est) VICTOR FERREIRA DA SILVA	07/02/09	ES	EM ATILIO PIZZOL	29.90	qc
25	147	94772	(est) Francisco Wesley Mauricio de Lima	16/02/09	CE	CEB COR JOSE CHAGAS	29.66	
26	906	906	(est) JOSE AUGUSTO DIAS DA LUZ JUNIOR	23/03/09	TO	EE PROF VICENTE VIEIRA	29.47	
27	472	472	(est) EMANUEL RYANN FERREIRA DE LIMA	03/01/09	PB	EMEF PROF NEWTON SEIXAS	29.37	
28	156	94115	(est) Luis Carlos Paz do Carmo	20/04/09	CE	EM MARIA CARVALHO	29.37	
29	117	91016	(est) Anthony Mickael da Silva	10/05/09	BA	COL M DE ARARAS	29.05	
30	741	741	(est) WENDRILL ARAUJO FRANCELINO	06/02/09	RR	EE JOAO VILENA	28.99	
31	43	43	(est) LAERTE EXPEDITO DE OLIVEIRA COSTA	05/03/09	AL	EM PEDRO RAPOSO	27.98	
32	63	63	(est) ADAM ROBSON LIBORIO QUINTINO	26/04/09	AM	EM MARIA A MONTEIRO	26.98	
33	826	90286	(est) Denzel Marlos Luis Menezes Rosa	24/09/09	SE	COL EST JOR PAULO COSTA	26.41	
34	540	94497	(est) Heverton Mateus Candido Lima	22/05/09	PI	EM JOR JOAO E FALCAO	26.24	
35	607	95291	(est) Antonio Lourenco dos Santos Neto	20/04/09	RJ	CE DR LUCIANO PESTRE	26.23	

Resultado Oficial - 1ª Etapa
Categoria: Sub-16
Lançamento do Disco - Masculino - Qualificação
Horário: Umidade: Temperatura:
 Início: 18:55 99 % 21.2 °C
 Fim: 20:55

	Recordes	Nome	Clube	Local	Data
CR	60.49	Matheus Aparecido de Barr	PR	Natal, RN	19/11/2018
NR	69.86	Vitor Gabriel Motin	PR	São Bernardo do Cam	21/10/2016

Col	No.	CBAt	Atleta	Nasc.	UF	Clube	Marca	Q
36	126	126	(est) ISAAC GOMES RAMOS	26/07/09	BA	COL E PEDRO REGO	25.16	
37	919	919	(est) SAMUEL ROCHA PINTO	11/04/09	TO	EE ANA AMORIM	24.46	
38	27	27	(est) ALERRANDRO MATHEUS SANTOS DE CASTR	19/07/09	AL	EM LIEGE ROCHA	22.34	
39	109	109	(est) RIAN RAMOS DOS SANTOS	20/08/09	AP	EE JULIO COSTA	21.92	
40	178	178	(est) EMYSON LUAN SANTOS CARDOSO	01/08/09	DF	CED 07 CEILANDIA	21.20	
41	257	94023	(est) Jhonata Veloso Pereira	27/02/09	GO	CE ISMAEL DE JESUS	19.22	
42	452	452	(est) SAMUEL DA CUNHA RIBEIRO	23/03/10	PA	EM MAJ JOSE TENORIO	19.18	
43	186	186	(est) JORGE DANIEL MARIANO	13/07/10	DF	CEF 08 GAMA	17.91	
44	254	254	(est) GUILHERME HENRIQUE ALVES RODRIGUES	04/06/09	GO	COL EST DO SOL	16.90	
	78	94470	(est) Kaua Nascimento dos Santos	26/04/09	AM	EETI ELISA FREIRE	NM	
	632	90807	(est) Pietro Sebastian da Silva Amorim	07/09/10	RJ	CIEP MUN MARINGA	NM	
	876	876	(est) PYETRO HENRICO ROBERTO SOUZA	23/02/09	SP	EM MANOEL FILHO	NM	
	441	441	(est) GUSTAVO SANTOS DE SOUZA	20/01/10	PA	ERC CASA MARIA MOJU	NM	
	836	94958	(est) Marcos Douglas Gois dos Santos	17/10/09	SE	EM MARIO CRUZ	NM	

Anotações das Tentativas

Pos.	Nº	CBAt	Nome	1	2	3	4	5	6
1	789	93594	(est)	x	37.99	54.48			
2	784	93589	(est)	46.19	44.91	x			
3	571	89606	(est)	x	x	45.21			
4	873	873	(est)	40.65	38.44	42.52			
5	564	92224	(est)	38.17	36.90	41.23			
6	367	367	(est)	40.20	x	x			
7	409	87432	(est)	40.07	x	x			
8	468	87557	(est)	39.33	36.25	x			
9	375	84201	(est)	x	39.11	x			
10	410	89647	(est)	x	38.16	36.56			
11	349	94723	(est)	37.83	32.16	x			
12	307	90664	(est)	37.62	x	x			
13	642	89660	(est)	35.69	x	30.97			
14	21	21	(est)	21.52	33.34	35.04			
15	730	86125	(est)	33.54	28.82	27.70			
16	348	92539	(est)	33.37	31.99	33.22			

Resultado Oficial - 1ª Etapa

Horário: Umidade: Temperatura:
Início: 18:55 99 % 21.2 °C
Fim: 20:55

Categoria: Sub-16

17	751	751	(est)	32.81	30.36	30.31
18	673	673	(est)	32.23	27.21	24.09
19	508	94651	(est)	31.63	29.38	30.85
20	745	745	(est)	31.33	30.32	28.54
21	685	685	(est)	x	30.24	31.00
22	640	89902	(est)	x	30.31	28.57
23	10	10	(est)	30.01	x	29.63
24	234	234	(est)	29.90	23.97	x
25	147	94772	(est)	x	26.33	29.66
26	906	906	(est)	x	29.47	x
27	472	472	(est)	29.37	25.63	26.81
28	156	94115	(est)	29.37	x	26.29
29	117	91016	(est)	x	x	29.05
30	741	741	(est)	x	24.91	28.99
31	43	43	(est)	27.98	26.27	23.80
32	63	63	(est)	x	26.98	x
33	826	90286	(est)	x	x	26.41
34	540	94497	(est)	x	26.24	x
35	607	95291	(est)	19.58	24.91	26.23
36	126	126	(est)	x	25.16	21.41
37	919	919	(est)	x	24.46	x
38	27	27	(est)	21.89	22.34	21.43
39	109	109	(est)	21.92	19.26	20.01
40	178	178	(est)	21.20	19.29	20.80
41	257	94023	(est)	x	19.22	16.24
42	452	452	(est)	x	19.18	x
43	186	186	(est)	x	15.35	17.91
44	254	254	(est)	x	x	16.90
	78	94470	(est)	x	x	x
	632	90807	(est)	x	x	x
	876	876	(est)	x	x	x
	441	441	(est)	x	x	x
	836	94958	(est)	x	x	x

Resultado Oficial - 1ª Etapa

Categoria: Sub-16

Horário: 19:19 Umidade: 70 % Temperatura: 24 °C
Início:**80 metros rasos - Masculino - Final**

Recorde	Nome	Clube	Local	Data

Col.	No.	CBAt	Atleta	Nasc.	UF	Clube	Reac	Marca	Ptos
1	289	90135	(est) Brenno Frank do Nascimento	02/02/09	MA	CE CONEGO CARVALHO		9.22	13
2	198	87774	(est) Samuel Jose Barbosa dos Santo	12/04/09	DF	COL MIL DE BRASILIA		9.34	9
3	813	813	(est) VICTOR HENRIQUE PEREIR	03/04/09	SC	EM PROF EMILIO SILVA		9.53	7
4	866	866	(est) LORENZO AMORIM E SILVA	18/03/09	SP	COL UNIGRAU RIO PARDO		9.67	5
5	760	95019	(est) Lucas Gabriel Oliveira da Silva	08/05/09	RS	EE ANTONIO MEDEIROS		9.74	4
6	226	95581	(est) Matheus Souza de Lima	17/03/09	ES	CEIER BOA ESPERANCA		9.77	3
7	666	95054	(est) Ravy Vilaca Martins	08/01/10	RN	EE TARCISIO MAIA		9.78	2
8	630	630	(est) PEDRO NUNES DE ARAUJO	18/05/09	RJ	COL STA CLARA		10.03	1

Resultado Oficial - 1ª Etapa

Categoria: Sub-16

80 metros rasos - Masculino - Final B

Recorde	Nome	Clube	Local	Data

Horário: 19:14 Umidade: 70 % Temperatura: 24 °C
Início:

Col.	No.	CBAt	Atleta	Nasc.	UF	Clube	Reac	Marca	Ptos
1	144	144	(est) ANTONIO FRANCISCO RODRIG	20/02/09		CE - EEIF FRANCISCO ARAGAO		9.63	
2	476	94367	(est) Joao Arthur Arnaud Bernardo	03/02/09		PB - EM ROSA LIMA		9.65	
3	565	89598	(est) Carlos Eduardo Fabricio da Si	21/03/09		PR - CE TERRA BOA		9.69	
4	914	914	(est) MYCHAEL DA CONCEICAO M	27/05/09		TO - EE VICENTE SOUZA		9.71	
5	36	92724	(est) Jerson Manoel Barbosa de Ar	10/01/09		AL - EM FCO PALMEIRA		9.72	
6	421	88999	(est) Matheus Miranda Pereira	24/02/09		MT - EE CLEINIA SOUZA		9.84	
7	799	93615	(est) Luis Henrique Marca do Nascim	01/02/09		SC - EB ARNALDO BRANDAO		9.88	
8	411	88870	(est) Jackson Kauan Barroso de Sa	13/07/09		MT - EE ROSA DOS VENTOS		9.92	

Resultado Oficial - 1ª Etapa

Categoria: Sub-16

80 metros rasos - Masculino - Final C

Recorde	Nome	Clube	Local	Data

Horário: 19:09 **Umidade:** 70 % **Temperatura:** 24 °C
Início:

Col.	No.	CBAt	Atleta	Nasc.	UF	Clube	Reac	Marca	Ptos
1	631	89613	(est) Pedro Soares Rocha	26/05/09	RJ	COL STO INACIO		9.65	
2	466	466	(est) ANDRE FELIPE DANTAS GONC	05/11/10	PB	EM PLACIDO LEAO		9.72	
3	513	513	(est) JOAO VITOR DOS SANTOS T	11/05/09	PE	EM PEDRO DE SOUZA		9.81	
4	306	306	(est) RAMON YUDE SALES ROSA	05/06/09	MA	UEB CHAGAS ARAUJO		9.84	
5	211	211	(est) DOUGLAS MARQUES LOPE	30/03/09	ES	EM TERFINA FERREIRA		9.85	
6	365	91304	(est) Bruno Alves da Silva	28/12/09	MS	EE MANOEL CUNHA		9.96	
7	136	94675	(est) Samuel Rodrigues Ferreira	16/04/09	BA	CM DEP THEODULO ALBUQ		9.98	
8	568	568	(est) EDUARDO OESI AGUIAR PAD	17/06/09	PR	CE PROFIS PARANA		10.26	

Resultado Oficial - 1ª Etapa
Categoria: Sub-16
Horário: Umidade: Temperatura:
 Início: 18:41 72 % 25 °C
 Fim: 19:40 75 % 23 °C

Arremesso do Peso - Feminino - Pentatlo

	Recordes	Nome	Clube	Local	Data
CR	13.27	Lidiane Cansian	SP	Poços de Caldas, MG	23/11/2006
NR	15.33	Gleice Stefanie de Castro	SP	São Paulo, BRA	11/10/2015

Col	No.	CBA	Atleta	Nasc.	UF	Clube	Marca	Ptos
1	327	91040	(est) Eduarda da Silva Lourenco	10/12/10	MG	EE JOSE DE CASTRO	9.32	485
2	69	93720	(est) Emily Santos de Lima	17/12/09	AM	CIME SEN ARTUR FILHO	9.05	467
3	585	89595	(est) Maria Vitoria da Silva dos Santos	30/06/09	PR	CE ANDRE ANDREATTA	8.76	449
4	786	93568	(est) Camilly Carneiro	22/01/09	SC	EBM ALM BARROSO	8.34	421
5	45	90153	(est) Maiza Silva da Conceicao	19/02/09	AL	EM STA SOFIA	8.12	407
6	425	87269	(est) Suyane Moraes Baldez da Silva	20/08/09	MT	EMEB MANOEL C ALMEIDA	7.92	394
7	502	89219	(est) Beatriz Freitas Ferreira	02/10/10	PE	COL STA DOROTEIA	7.86	390
8	869	87085	(est) Melissa Goncalves dos Santos	10/08/09	SP	INST EDUC RAPHAEL DI STO	7.62	375
9	398	87472	(est) Beatriz Nadieli Da Silva Eustaquio De Souza	27/03/09	MT	EE 13 DE MAIO	7.49	366
10	381	381	(est) LUBIANA AMARILIA RICARTE	19/02/10	MS	EMP INDIGENA KAIOWA	7.44	363
11	343	84964	(est) Luara Marcelino de Souza	11/04/09	MG	EM PE ALIPIO PINHEIRO	7.20	348
12	623	90393	(est) Luiza Teixeira Araujo	07/07/09	RJ	CM PROFA MARIA LETICIA	7.03	337
13	189	95043	(est) Ketyln Ferreira Martins	10/04/10	DF	CEF 02 PARANOIA	6.93	331
14	224	89158	(est) Mariamell Bonela Timbohiba	06/02/09	ES	EM BENONIO GOUVEA	6.72	317
15	166	166	(est) TAYNARA RIBEIRO DE SOUZA	14/01/09	CE	EMEF CECILIA SIQUEIRA	6.63	311
16	820	94953	(est) Adriciany Emanuely dos Santos	27/06/10	SE	EMEF PROF JOSE MELO	6.61	310
17	771	95170	(est) Sarah Fink Scheffler	20/06/09	RS	EM PROF CARLOS RAUSCH	6.50	303
18	315	90129	(est) Yasmin Rodrigues dos Santos	06/03/09	MA	CE CONEGO CARVALHO	6.39	296
19	646	88882	(est) Jhennefy Maria Tauany dos Santos	29/11/09	RN	EM TRINDADE CAMPELO	5.93	267
20	841	94578	(est) Monyck Cillene Ramos Da Silva	17/12/09	SE	EMEF MANOEL BOMFIM	5.92	266
21	660	91136	(est) Maria Julia Silva	12/09/11	RN	EM SEBASTIANA NOGA	5.88	264
22	484	90879	(est) Maria Gabriela Medeiros Marinho	11/07/09	PB	COL NS DE LOURDES - JP	5.75	255
23	549	549	(est) LAYSLA TAINANDA DE ALENCAR SOBRINHO	24/05/10	PI	EM ZE IRIAS	5.64	249
24	362	84200	(est) Ana Clara Correia Conceicao	20/02/09	MS	EE CORONEL R NORONHA	5.47	238
25	554	94923	(est) Maria Eduarda Sousa Feitosa	27/02/09	PI	EM RAIMUNDO NONATO	5.20	221
26	42	42	(est) JULIA SOPHIA SILVA TRINDADE	08/03/10	AL	EM PROFA MARIA SILVA	5.17	219
	520	520	(est) MARIA ROSA MONTEIRO CIRIACO	06/07/09	PE	CM MARIA DE FATIMA	DNS	0

Anotações das Tentativas

Pos.	Nº	CBA	Nome	1	2	3	4	5	6
1	327	91040	(est)	8.16	9.32	8.33			
2	69	93720	(est)	8.78	9.05	8.46			
3	585	89595	(est)	8.76	-	-			

Resultado Oficial - 1ª Etapa

Categoria: Sub-16

Horário: Umidade: Temperatura:
Início: 18:41 72 % 25 °C
Fim: 19:40 75 % 23 °C

4	786	93568	(est)	7.71	7.80	8.34
5	45	90153	(est)	6.22	8.12	8.09
6	425	87269	(est)	7.51	7.92	7.56
7	502	89219	(est)	7.86	7.59	7.30
8	869	87085	(est)	7.62	7.60	7.18
9	398	87472	(est)	7.49	7.49	-
10	381	381	(est)	6.97	6.90	7.44
11	343	84964	(est)	7.00	7.14	7.20
12	623	90393	(est)	6.73	6.77	7.03
13	189	95043	(est)	6.76	6.89	6.93
14	224	89158	(est)	6.17	6.72	5.97
15	166	166	(est)	6.63	5.86	6.17
16	820	94953	(est)	5.88	6.11	6.61
17	771	95170	(est)	5.95	6.50	5.63
18	315	90129	(est)	6.20	6.39	5.49
19	646	88882	(est)	5.93	-	-
20	841	94578	(est)	5.92	5.49	-
21	660	91136	(est)	5.88	4.43	4.23
22	484	90879	(est)	5.37	5.75	4.99
23	549	549	(est)	5.56	5.03	5.64
24	362	84200	(est)	4.78	4.81	5.47
25	554	94923	(est)	4.73	5.20	3.74
26	42	42	(est)	5.14	4.19	5.17
	520	520	(est)	r		

Resultado Oficial - 1ª Etapa

Categoria: Sub-16

Horário: 19:42 Umidade: 70 % Temperatura: 24 °C
Início:

80 metros rasos - Feminino - Final

Recorde	Nome	Clube	Local	Data

Col.	No.	CBAt	Atleta	Nasc.	UF	Clube	Reac	Marca	Ptos
1	809	89719	(est) Rafaella Soares Dognini	13/02/09		SC - EB PROFA M PEIXOTO		10.58	13
2	800	92280	(est) Luiza Borges	24/10/10		SC - EEB DR FREDERICO ROLLA		10.58	9
3	424	87409	(est) Stella Gabrielly Sudre Silva	19/06/09		MT - ESPSG JOAO SATO		10.61	7
4	752	95010	(est) Gabriela Helena Petry Rahmeie	20/10/09		RS - COL SINODAL S LEOPOLDO		10.61	5
5	346	346	(est) MARCELA APARECIDA LIMA	21/02/09		MG - EE PARAISENSE		10.65	4
6	402	91390	(est) Emanoela Nadia dos Santos Al	06/03/11		MT - EE TEREZA C ARRUDA		10.70	3
7	201	201	(est) SOFIA LAMPERT FERREIRA	14/08/09		DF - COL MARISTA BRASILIA		10.83	2
8	758	90258	(est) Laura Vendramin Fratta	07/07/09		RS - FUNDACAO EVANGELICA		11.51	1

Resultado Oficial - 1ª Etapa**Categoria: Sub-16****80 metros rasos - Feminino - Final B**

Recorde	Nome	Clube	Local	Data

Horário: 19:29 **Umidade:** 70 % **Temperatura:** 24 °C
Início:

Col.	No.	CBAt	Atleta	Nasc.	UF	Clube	Reac	Marca	Ptos
1	603	90860	(est) Ana Beatriz Paixao Cabral	13/03/11	RJ	CIEP MUN MARINGA		10.66	
2	581	89412	(est) Karina Inoue	25/07/09	PR	E CARLOS DRUMMOND		10.69	
3	838	94896	(est) Maria Gabrielle Vieira dos Sant	06/02/09	SE	EMEF PROF JOSE MELO		10.78	
4	633	90196	(est) Thayna Custodio Ramos Cost	01/02/10	RJ	CIEP MUN MARINGA		10.79	
5	526	84655	(est) Vanessa Lorena Santos da Si	11/02/09	PE	E PROF ARRUDA MARINHO		10.88	
6	488	94457	(est) Raynara Silva de Oliveira	09/06/09	PB	EM ERASMO SOUZA		10.94	
7	87	87816	(est) Sarah Leticia Costa Mesquita	18/01/09	AM	EE LIBERALINA WEILL		10.99	
8	49	91160	(est) Nataly Celestino da Silva	22/03/09	AL	EM JOSE SANTOS		11.03	

Resultado Oficial - 1ª Etapa

Categoria: Sub-16

80 metros rasos - Feminino - Final C

Recorde	Nome	Clube	Local	Data

Horário: 19:24 **Umidade:** 70 % **Temperatura:** 24 °C
Início:

Col.	No.	CBAt	Atleta	Nasc.	UF	Clube	Reac	Marca	Ptos
1	352	87506	(est) Rayane dos santos	30/03/10	MG	EE PROF JULIO BUENO		11.01	
2	712	94737	(est) Ana Karoline Alves Goncalves	26/07/09	RR	EE JOSE GUERRA		11.02	
3	200	94849	(est) Sofia Cassoli Araujo	13/05/09	DF	COL MIL DE BRASILIA		11.03	
4	653	653	(est) KETILLY IASMIM DO NASCIMEN	14/02/10	RN	EM PROF MARIA SILVA		11.04	
5	731	731	(est) LARA KEMILLY DA SILVA RE	29/10/09	RR	EE VER FCO LIMA		11.08	
6	169	89025	(est) Yana Jhennyfer Lima Felix	19/12/09	CE	EM JOSE RAIMUNDO		11.16	
7	864	87320	(est) Lara Horana de Oliveira Silva	27/04/09	SP	PRES CAFE FILHO		11.17	
8	66	91631	(est) Ana Isinbayeva Lima Andrade	17/11/10	AM	INST EDU EL SHADAY		11.17	

Resultado Parcial Pentatlo - Sub-16 - Feminino

Pos	Nº	Cbat	Nome	Nascimento	Clube	Pontos	Dif.
1	869	87085	Melissa Goncalves dos Santos	08/10/2009	SP - INST EDUC RAPHAEL DI STO	1602	
			12.35 (0.3) 572 (1)	1.53 655 (3)	7.62 375 (8)		
2	585	89595	Maria Vitoria da Silva dos Santos	06/30/2009	PR - CE ANDRE ANDREATA	1571	-31
			14.14 (0.3) 467 (5)	1.53 655 (2)	8.76 449 (3)		
3	786	93568	Camilly Carneiro	01/22/2009	SC - EBM ALM BARROSO	1535	-36
			14.30 (0.5) 459 (2)	1.53 655 (1)	8.34 421 (4)		
4	623	90393	Luiza Teixeira Araujo	07/07/2009	RJ - CM PROFA MARIA LETICIA	1493	-42
			12.41 (0.3) 568 (2)	1.47 588 (4)	7.03 337 (12)		
5	45	90153	Maiza Silva da Conceicao	02/19/2009	AL - EM STA SOFIA	1466	-27
			12.92 (0.3) 536 (3)	1.41 523 (6)	8.12 407 (5)		
6	69	93720	Emily Santos de Lima	12/17/2009	AM - CIME SEN ARTUR FILHO	1447	-19
			15.77 (0.0) 392 (4)	1.47 588 (5)	9.05 467 (2)		
7	327	91040	Eduarda da Silva Lourenco	12/10/2010	MG - EE JOSE DE CASTRO	1370	-77
			15.73 (0.5) 394 (5)	1.38 491 (3)	9.32 485 (1)		
8	771	95170	Sarah Fink Scheffler	06/20/2009	RS - EM PROF CARLOS RAUSCH	1366	-4
			14.65 (-0.6) 442 (2)	1.50 621 (1)	6.50 303 (17)		
9	398	87472	Beatriz Nadieli Da Silva Eustaquio De Souza	03/27/2009	MT - EE 13 DE MAIO	1320	-46
			13.63 (0.3) 494 (4)	1.35 460 (9)	7.49 366 (9)		
10	425	87269	Suyane Moraes Baldez da Silva	08/20/2009	MT - EMEB MANOEL C ALMEIDA	1297	-23
			15.31 (0.3) 412 (7)	1.38 491 (7)	7.92 394 (6)		
11	343	84964	Luara Marcelino de Souza	04/11/2009	MG - EM PE ALIPIO PINHEIRO	1253	-44
			14.59 (0.5) 445 (3)	1.35 460 (4)	7.20 348 (11)		
12	224	89158	Mariamell Bonela Timbohíba	02/06/2009	ES - EM BENONIO GOUVEA	1176	-77

Resultado Parcial Pentatlo - Sub-16 - Feminino

Pos	Nº	Cbat	Nome	Nascimento	Clube	Pontos	Dif.
			14.26 (0.3) 460 (6)	1.29 399 (10)	6.72 317 (14)		
13	660	91136	Maria Julia Silva	09/12/2011	RN - EM SEBASTIANA NOGA	1173	-3
			14.50 (0.0) 449 (1)	1.35 460 (5)	5.88 264 (21)		
14	189	95043	Ketlyn Ferreira Martins	04/10/2010	DF - CEF 02 PARANOA	1169	-4
			15.38 (0.0) 409 (3)	1.32 429 (6)	6.93 331 (13)		
15	502	89219	Beatriz Freitas Ferreira	10/02/2010	PE - COL STA DOROTEIA	1147	-22
			14.58 (-0.6 () 445 (1)	1.20 312 (8)	7.86 390 (7)		
16	841	94578	Monyck Cillene Ramos Da Silva	12/17/2009	SE - EMEF MANOEL BOMFIM	1144	-3
			15.16 (0.5) 418 (4)	1.35 460 (8)	5.92 266 (20)		
17	362	84200	Ana Clara Correia Conceicao	02/20/2009	MS - EE CORONEL R NORONHA	1097	-47
			17.27 (0.0) 336 (6)	1.41 523 (2)	5.47 238 (24)		
18	315	90129	Yasmin Rodrigues dos Santos	03/06/2009	MA - CE CONEGO CARVALHO	1091	-6
			13.84 (0.5) 483 (1)	1.20 312 (8)	6.39 296 (18)		
19	381	381	LUBIANA AMARILIA RICARTE	02/19/2010	MS - EMP INDIGENA KAIOWA	1050	-41
			16.21 (-0.6 () 375 (5)	1.20 312 (8)	7.44 363 (10)		
20	820	94953	Adriciany Emanuelly dos Santos	06/27/2010	SE - EMEF PROF JOSE MELO	1035	-15
			15.27 (-0.6 () 413 (3)	1.20 312 (8)	6.61 310 (16)		
21	42	42	JULIA SOPHIA SILVA TRINDADE	03/08/2010	AL - EM PROFA MARIA SILVA	990	-45
			14.88 (0.0) 431 (2)	1.23 340 (11)	5.17 219 (26)		
22	166	166	TAYNARA RIBEIRO DE SOUZA	01/14/2009	CE - EMEF CECILIA SIQUEIRA	960	-30
			17.23 (-0.6 () 337 (6)	1.20 312 (12)	6.63 311 (15)		
23	646	88882	Jhennefy Maria Tauany dos Santos	11/29/2009	RN - EM TRINDADE CAMPELO	950	-10

Resultado Parcial Pentatlo - Sub-16 - Feminino

Pos	Nº	Cbat	Nome	Nascimento	Clube	Pontos	Dif.
			16.30 (0.5) 371 (6)	1.20 312 (8)	5.93 267 (19)		
24	484	90879	Maria Gabriela Medeiros Marinho	07/11/2009	PB - COL NS DE LOURDES - JP	949	-1
			16.74 (0.5) 354 (7)	1.23 340 (7)	5.75 255 (22)		
25	549	549	LAYSLA TAINANDA DE ALENCAR SOBRINHO	05/24/2010	PI - EM ZE IRIAS	895	-54
			17.32 (0.0) 334 (7)	1.20 312 (8)	5.64 249 (23)		
26	554	94923	Maria Eduarda Sousa Feitosa	02/27/2009	PI - EM RAIMUNDO NONATO	587	-308
			16.43 (0.0) 366 (5)	NM 0	5.20 221 (25)		
27	520	520	MARIA ROSA MONTEIRO CIRIACO	07/06/2009	PE - CM MARIA DE FATIMA	392	-195
			15.77 (-0.6) 392 (4)	NM 0	DNS 0		

Provas combinadas:

Programa horário.

Local: Universidade de Brasília – UnB.

Endereço: Campus Universitário Darcy Ribeiro, Asa Norte – Brasília – DF.

Legendas
Provas de Saltos
Provas de Pista
Provas do Hexatlo
Provas do Pentatlo
Provas Arremesso e Lançamentos

Dia: 29 de outubro de 2023 – domingo.						
2º Etapa – manhã.						
Câmara de Chamada	Entrada	Início	Provas	Gênero	Progressão	Especificações
08h30min.	08h45min.	09 horas	5.000m Marcha	Masculino	Final	O-P-B
08h20min.	08h35min.	09h05min.	Salto em Distância	Feminino	Pentatlo (4)	Prova 4
08h25min.	08h40min.	09h10min.	Salto em Altura	Feminino	Final	O-P-B
08h30min.	08h45min.	09h15min.	Lançamento do Martelo	Feminino	Final	(3Kg) O-P-B
08h35min.	08h50min.	09h20min.	80m sobre Barreiras	Feminino	Semifinal/Tempo	(0,76 Cm)
08h55min.	09h10min.	09h25min.	Arremesso do Peso	Masculino	Final	(4 kg)
08h15min.	08h30min.	09h30min.	Salto c/ Vara	Masculino	Final	O-P-B
08h55min.	09h10min.	09h40min.	100m sobre Barreiras	Masculino	Semifinal/Tempo	(0,84 Cm)
09h30min.	09h45min.	10horas	100m sobre Barreiras	Masculino	Hexatlo (1)	(0,84 Cm)
09h30min.	09h45min.	10h15min.	Salto em Distância	Adaptado Feminino	Final	O-P-B
09h50min.	10h05min.	10h20min.	150m rasos	Masculino	Semifinal/Tempo	
10h10min.	10h25min.	10h40min.	150m rasos	Feminino	Semifinal/Tempo	
	10h45min.	11 horas	600m rasos	Feminino	Pentatlo (5)	



Dia: 29 de outubro de 2023 – domingo.

3º Etapa – tarde.

Câmara de Chamada	Entrada	Início	Provas	Gênero	Progressão	Especificações
14h15min.	14h30min.	15 horas	Salto em Distância	Masculino	Hexatlo (2)	
14h20min.	14h35min.	15h05min.	Lançamento do Disco	Feminino	Final	(0,750g)
14h40min.	14h55min.	15h10min.	80m sobre Barreiras	Feminino	Final	(0,76 Cm) O-P-B
14h15min	14h30min	15h30min.	Salto c/ Vara	Feminino	Final	O-P-B
15h10min.	15h25min.	15h40min.	100m sobre Barreiras	Masculino	Final	(0,84 Cm) O-P-B
15h50min.	16h05min.	16h20min.	Revezamento 5x80m	Integrado Masculino	Final	2 Atletas 3 Paratletas
	15h55min.	16h25min.	Arremesso do Peso	Masculino	Hexatlo (3)	(4kg)
16h20min.	16h35min.	16h50min.	Revezamento 5x80m	Integrado Feminino	Final	2 Atletas 3 Paratletas

Responsáveis técnicos:

Prof. Genildo Magno de Medeiros

Coordenador Técnico

Prof^a. Thátilla Freire Silva

Gerente Técnica Geral

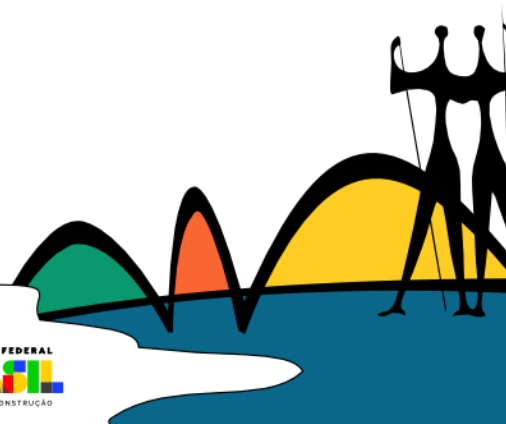

Resultado Oficial - 2ª Etapa

Categoria: Sub-16

Horário: Umidade: Temperatura:

Início:

5.000m Marcha Atlética - CE - Masculino - Final

	Recorde	Nome	Clube	Local	Data
NR	23.31.18	Matheus Gabriel de Liz Cor	SC	São Paulo, BRA	18/10/2014

Col.	No.	CBAt	Atleta	Nasc.	UF	Clube	Reac	Marca	Ptos
1	783	86735	(est) Andre Bessa dos Santos Melo	15/02/09		SC - COL CAMBORIU CARVALHO		25.20.97	13
2	804	86673	(est) Matheus Augusto Brandao da S	10/03/10		SC - COL BOM JESUS S A		29.14.34	9
3	388	94748	(est) Mauricio Salvador Martines Pere	21/10/10		MS - EE JOAQUIM MURTINHO		29.54.52	7
4	495	89272	(est) Alexandre Oliveira de Souza	23/05/10		PE - E POETA CARLOS DDRUMMON		31.07.52	5
5	475	94093	(est) Ikaro de Souza Santos	12/08/09		PB - EMEF LIONS PRATA		31.24.25	4
6	875	91625	(est) Pietro Prado Camisa	08/03/10		SP - EDUC PAULO FREIRE		31.33.56	3
7	511	84535	(est) Joao Henrique Goncalves Alve	19/10/09		PE - E BRIG EDUARDO GOMES		32.03.14	2
8	572	572	(est) GABRIEL DE OLIVEIRA CONCEI	24/03/11		PR - CE NOVO HORIZONTE		32.24.68	1
9	738	738	(est) RAUL GONCALVES DIAS	08/09/09		RR - COLEGIO CLARETIANO		32.53.41	
10	85	91229	(est) Pedro Lucas Batalha Rabelo	11/05/10		AM - EETI ELISA FREIRE		33.38.99	
11	237	237	(est) YTALO CORREA DIAS	27/04/10		ES - EM CIDADE POMAR		34.19.93	
12	294	94915	(est) Fernando Jose Correia Silva Ju	09/12/09		MA - UEBEF LUIS VIANA		34.25.78	
13	611	90859	(est) Davi Manoel Batista Mata	03/03/11		RJ - CIEP MUN MARINGA		34.59.39	
14	363	363	(est) ANTONY MIKAEL DOS SANTO	05/03/11		MS - EE JOAQUIM MURTINHO		35.09.79	
15	265	265	(est) LUCAS PUBLIO ASSIS MORAE	06/02/10		GO - CPM NESTORIO RIBEIRO		35.10.94	
16	824	90084	(est) Arthur Moura dos Santos	23/04/09		SE - CE GOV AUGUSTO FRANCO		35.16.65	
17	231	231	(est) RAIAN VARGAS TARGA MAGALH	02/02/10		ES - EE FIORAVANTE CALIMAN		36.52.98	
18	353	353	(est) RICHARD KELVEM DE SOUZ	12/07/10		MG - EM ACADEMICO VIVALDI		40.31.91	
	313	313	(est) WALYSON DANTAS ROCHA	26/04/10		MA - EM RAIMUNDO CORREA		DNF	
	621	95184	(est) Lucas Balbino Pereira	22/04/09		RJ - EM GEO JUAN		DNF	
	724	724	(est) ISMAEL CRISTOPHER MENDE	05/02/11		RR - EE JOSE GUERRA		DNF	

Resultado Oficial - 2ª Etapa
Categoria: Sub-16
Horário: Umidade: Temperatura:
 Início: 09:05 69 % 26.1 °C
 Fim: 10:04 57 % 28.2 °C

Salto em Distância - Feminino - Pentatlo

	Recorde	Nome	Clube	Local	Data
CR	5.48	Rayssa Caroline de Oliveira	RS	Natal, RN	18/11/2018
NR	5.80	Lissandra Maysa Campos	MT	Santiago, CHI	08/10/2017

Col	No.	CBA	Atleta	Nasc.	UF	Clube	Marca	Ptos
1	45	90153	(est) Maiza Silva da Conceicao	19/02/09		AL - EM STA SOFIA	4.96 (-0.9)	548
2	869	87085	(est) Melissa Goncalves dos Santos	10/08/09		SP - INST EDUC RAPHAEL DI STO	4.82 (-0.1)	511
3	623	90393	(est) Luiza Teixeira Araujo	07/07/09		RJ - CM PROFA MARIA LETICIA	4.67 (-0.3)	472
4	398	87472	(est) Beatriz Nadieli Da Silva Eustaquio De Souza	27/03/09		MT - EE 13 DE MAIO	4.64 (-1.6)	464
5	934	89595	(est) Maria Vitoria da Silva dos Santos	30/06/09		PR - CE ANDRE ANDREATTA	4.61 (0.4)	456
6	771	95170	(est) Sarah Fink Scheffler	20/06/09		RS - EM PROF CARLOS RAUSCH	4.52 (-0.8)	433
7	69	93720	(est) Emily Santos de Lima	17/12/09		AM - CIME SEN ARTUR FILHO	4.43 (-0.8)	411
8	786	93568	(est) Camilly Carneiro	22/01/09		SC - EBM ALM BARROSO	4.42 (-1.0)	408
9	189	95043	(est) Ketlyn Ferreira Martins	10/04/10		DF - CEF 02 PARANOIA	4.31 (-1.1)	381
10	425	87269	(est) Suyane Moraes Baldez da Silva	20/08/09		MT - EMEB MANOEL C ALMEIDA	4.24 (-1.7)	364
11	343	84964	(est) Luara Marcelino de Souza	11/04/09		MG - EM PE ALIPIO PINHEIRO	4.21 (1.4)	357
12	933	91040	(est) Eduarda da Silva Lourenco	10/12/10		MG - EE JOSE DE CASTRO	4.14 (-1.0)	340
13	502	89219	(est) Beatriz Freitas Ferreira	02/10/10		PE - COL STA DOROTEIA	4.02 (0.8)	312
14	554	94923	(est) Maria Eduarda Sousa Feitosa	27/02/09		PI - EM RAIMUNDO NONATO	3.96 (-1.7)	299
15	42	42	(est) JULIA SOPHIA SILVA TRINDADE	08/03/10		AL - EM PROFA MARIA SILVA	3.95 (-2.3)	296
16	362	84200	(est) Ana Clara Correia Conceicao	20/02/09		MS - EE CORONEL R NORONHA	3.94 (-2.8)	294
17	315	90129	(est) Yasmin Rodrigues dos Santos	06/03/09		MA - CE CONEGO CARVALHO	3.93 (-0.8)	292
18	660	91136	(est) Maria Julia Silva	12/09/11		RN - EM SEBASTIANA NOGA	3.88 (-1.5)	281
19	820	94953	(est) Adriciany Emanuely dos Santos	27/06/10		SE - EMEF PROF JOSE MELO	3.81 (-0.7)	265
20	841	94578	(est) Monyck Cilene Ramos Da Silva	17/12/09		SE - EMEF MANOEL BOMFIM	3.79 (-0.6)	261
21	646	88882	(est) Jhennefy Maria Tauany dos Santos	29/11/09		RN - EM TRINDADE CAMPELO	3.77 (-1.4)	257
22	484	90879	(est) Maria Gabriela Medeiros Marinho	11/07/09		PB - COL NS DE LOURDES - JP	3.71 (-0.6)	244
23	381	381	(est) LUBIANA AMARILIA RICARTE	19/02/10		MS - EMP INDIGENA KAIOWA	3.66 (-0.5)	233
24	549	549	(est) LAYSLA TAINANDA DE ALENCAR SOBRINHO	24/05/10		PI - EM ZE IRIAS	3.65 (-2.0)	231
25	929	166	(est) TAYNARA RIBEIRO DE SOUZA	14/01/09		CE - EMEF CECILIA SIQUEIRA	3.27 (1.1)	155
26	224	89158	(est) Mariamell Bonela Timbohiba	06/02/09		ES - EM BENONIO GOUVEA	3.07 (-0.9)	119
520	520	520	(est) MARIA ROSA MONTEIRO CIRIACO	06/07/09		PE - CM MARIA DE FATIMA	NM	0

Anotações das Tentativas

Pos.	Nº	CBA	Nome	1	2	3	4	5	6
1	45	90153	(est)	4.96	x	4.81			
				-0.9	0.5	-0.9			
2	869	87085	(est)	4.72	4.61	4.82			
				-0.7	-0.1	-0.1			
3	623	90393	(est)	4.54	4.67	4.63			

Resultado Oficial - 2ª Etapa

Horário: **Umidade:** **Temperatura:**
Início: 09:05 69 % 26.1 °C
Fim: 10:04 57 % 28.2 °C

Categoria: Sub-16

				-1.0	-0.3	-1.5
4	398	87472	(est)	4.15	4.64	4.33
				-0.5	-1.6	-3.1
5	934	89595	(est)	4.45	4.61	4.53
				-0.4	0.4	-0.3
6	771	95170	(est)	4.44	4.31	4.52
				-0.8	-1.1	-0.8
7	69	93720	(est)	x	4.33	4.43
				-0.9	0.1	-0.8
8	786	93568	(est)	4.20	4.42	4.34
				-1.3	-1.0	-2.0
9	189	95043	(est)	4.31	4.10	4.27
				-1.1	-0.5	-2.8
10	425	87269	(est)	4.17	4.24	3.87
				-1.8	-1.7	-2.3
11	343	84964	(est)	4.21	3.88	3.85
				1.4	-0.8	-1.5
12	933	91040	(est)	4.14	4.02	4.10
				-1.0	-2.2	-2.4
13	502	89219	(est)	4.02	3.90	3.05
				0.8	-1.5	-1.5
14	554	94923	(est)	3.52	3.58	3.96
				-0.3	-1.5	-1.7
15	42	42	(est)	3.95	3.48	3.93
				-2.3	-0.7	-1.5
16	362	84200	(est)	3.77	x	3.94
				0.0	-1.3	-2.8
17	315	90129	(est)	3.85	3.93	3.77
				-0.1	-0.8	-1.8
18	660	91136	(est)	3.64	3.88	3.75
				-1.1	-1.5	-2.3
19	820	94953	(est)	3.79	3.81	3.41
				0.2	-0.7	-0.9
20	841	94578	(est)	3.79	3.57	2.58
				-0.6	-1.7	-1.9
21	646	88882	(est)	3.77	3.40	3.39
				-1.4	-1.3	-2.0
22	484	90879	(est)	3.71	3.66	x
				-0.6	-2.3	-1.7
23	381	381	(est)	x	3.66	2.93
				-0.3	-0.5	-1.7
24	549	549	(est)	3.07	3.23	3.65

Resultado Oficial - 2ª Etapa

Categoria: Sub-16

Horário: Umidade: Temperatura:
Início: 09:05 69 % 26.1 °C
Fim: 10:04 57 % 28.2 °C

				-0.9	-2.1	-2.0
25	929	166	(est)	3.03	x	3.27
				-0.4	-0.9	1.1
26	224	89158	(est)	x	3.07	x
				-1.4	-0.9	-1.1
	520	520	(est)	r		

Resultado Oficial - 2ª Etapa
Categoria: Sub-16

Horário:	Umidade:	Temperatura:
Início: 09:10	31 %	23 °C
Fim: 11:22	29 %	29 °C

Salto em Altura - Feminino - Final

	Recorde	Nome	Clube	Local	Data
CR	1.75	Arielly Kailayne Monteiro Rod	MT	Curitiba, PR	15/09/2017
NR	1.78	Ana Paula Caetano Oliveira	PR	Porto Alegre, BRA	11/11/2011

Col.	No.	CBA	Atleta	Nasc.	UF	Clube	Marca	Ptos
1	569	89605	(est) Emanuela Antonia Farias Rolim	17/03/09	PR	CE CAETANO DA ROCHA	1.58	13
2	775	95402	(est) Valentina Coelho Wink	21/10/10	RS	COL SINODAL S LEOPOLDO	1.56	9
3	87	87816	(est) Sarah Leticia Costa Mesquita	18/01/09	AM	EE LIBERALINA WEILL	1.56	7
4	765	95000	(est) Maria Eduarda da Cunha	02/03/09	RS	EE WILLY KONRATH	1.54	5
5	168	88512	(est) Viviany Almeida de Lima	22/06/09	CE	EM JUAREZ SANTIAGO	1.54	4
6	151	88531	(est) Janiele Oliveira de Moura	16/01/09	CE	EM MARIA CARVALHO	1.52	3
7	368	89552	(est) Gabriela Vitoria Andrades da Co	07/08/09	MS	EM PROF LICURGO BASTOS	1.46	2
8	637	89655	(est) Anna Leticia Camilo Ambrosio	13/06/09	RN	EM AIDA CORTEZ	1.46	1
9	341	84963	(est) Lara da Silva Souza	04/08/09	MG	EM PE ALIPIO PINHEIRO	1.46	
10	336	91045	(est) Julia Goncalves Rodrigues	03/07/10	MG	EE JOSE DE CASTRO	1.46	
10	496	94507	(est) Ana Beatriz Cassiano Gomes	20/10/09	PE	EM CONEGO LUIZ MELLO	1.46	
12	204	90985	(est) Alice Magri	06/05/09	ES	EE FIORAVANTE CALIMAN	1.43	
13	801	801	(est) MARIA HELENA TEICHMANN	05/10/10	SC	EM PE MARTINHO STEIN	1.43	
14	203	203	(est) YASMIN LUIZA FERNANDES D	11/01/11	DF	COL MIL DE BRASILIA	1.43	
15	414	87397	(est) Layne Eduarda Christyine Corre	12/05/09	MT	EM PROFA DELIA DUARTE	1.43	
16	687	687	(est) LITHANY MENDOZA PADILLA	16/04/09	RO	EE PRES TANCREDO NEVES	1.43	
17	291	291	(est) DAVILA RIANDRA DA COSTA C	29/06/11	MA	COL OLYMPUS - YESI	1.40	
18	220	220	(est) LUISA IOLANDA MAXIMO FIORI	10/02/10	ES	EE FIORAVANTE CALIMAN	1.40	
18	399	86689	(est) Beatriz Souza dos Santos	24/12/09	MT	EE SANTO ANTONIO	1.40	
20	138	138	(est) SOPHIA ARAUJO MATIAS ALVE	05/05/10	BA	CPM ALFREDO VIANNA	1.40	
21	463	87839	(est) Amanda Vieira Amorim da Cunh	14/03/09	PB	COL MARISTA PIO X	1.40	
22	862	862	(est) JULIANA DA SILVA DE ANDRAD	26/06/10	SP	PROF HOMERO CALVOSO	1.35	
23	603	90860	(est) Ana Beatriz Paixao Cabral	13/03/11	RJ	CIEP MUN MARINGA	1.35	
24	580	87959	(est) Julia Bonfim Carlos	08/03/09	PR	CIANORTE	1.35	
25	53	94879	(est) Sibelly Rosa dos Santos Silva	09/02/10	AL	EMEB SAO RAFAEL	1.30	
25	297	90138	(est) lasmin Kethlen Mendes	20/08/09	MA	UEB RIVANDA BRAGA	1.30	
27	47	47	(est) MARIA LUIZA SANTOS DA SIL	21/06/10	AL	ESP EDUC TIA IVONETE	1.30	
28	846	846	(est) SOPHIA DE JESUS SANTOS	13/09/10	SE	COL EST JOSE LEMOS	1.25	
29	370	90336	(est) Izadora Fucilini da Silva	18/10/10	MS	COLEGIO MAPER	1.25	
499	499		(est) ANA PAULA CERQUEIRA DO	06/08/09	PE	E POETA CARLOS DDRUMMON	NM	
903	903		(est) ISABELA LEO GOVEIA DA SI	08/12/11	TO	EM CAROLINE SILVA	NM	
736	736		(est) MEURE DHENIFER SOUZA EV	30/01/11	RR	EE JOSE GUERRA	NM	
634	90700		(est) Vitoria Maria Santos de Sa Regal	06/05/09	RJ	EM GEO JUAN	NM	
5	5		(est) DEHGLIANY SILVA PACHECO	04/06/09	AC	E STA MARIA II	NM	
22	22		(est) VALERIA MACHADO FREIRE	08/06/11	AC	E STA MARIA II	NM	

Resultado Oficial - 2ª Etapa
Categoria: Sub-16
Horário: Umidade: Temperatura:
 Início: 09:10 31 % 23 °C
 Fim: 11:22 29 % 29 °C

Salto em Altura - Feminino - Final

	Recorde	Nome	Clube	Local	Data
CR	1.75	Arielly Kailayne Monteiro Rod	MT	Curitiba, PR	15/09/2017
NR	1.78	Ana Paula Caetano Oliveira	PR	Porto Alegre, BRA	11/11/2011

Col.	No.	CBAAt	Atleta	Nasc.	UF	Clube	Marca	Ptos
	100	100	(est) INGRED ADRIELLY LEAL TEIXE	22/01/09		AP - EE PROF ANT DA SILVA	NM	
	269	269	(est) MARIA EDUARDA GOMES DA	19/09/09		GO - CE DR JOSE FERREIRA	NM	
	276	276	(est) VYTORIA OLIVEIRA DA SILVA	12/11/09		GO - CEPM TOMAZ DA CUNHA	NM	
	830	830	(est) JOANY EMANUELLE SANTOS	07/11/09		SE - CE GOV AUGUSTO FRANCO	NM	

Anotações das Tentativas

Pos.	Nº	CBAAt	Nome	1,20	1,25	1,30	1,35	1,40	1,43	1,46	1,49	1,52	1,54	1,56	1,58	1,63				
1	569	89605	(est)	0	x0	0	0	0	0	0	0	0	0	0	x x 0	x x x				
2	775	95402	(est)	-	-	0	0	0	0	0	0	0	0	0	x x x					
3	87	87816	(est)	-	-	-	-	-	0	0	0	x0	x0	x x x						
4	765	95000	(est)	-	-	0	0	0	0	x0	0	0	0	x x x						
5	168	88512	(est)	-	-	0	0	0	x0	0	x0	x x 0	0	x x x						
6	151	88531	(est)	-	-	0	0			0	x0	x x 0	x x x							
7	368	89552	(est)	-	-	-	-	0	x0	0	x x x									
8	637	89655	(est)	-	0	0	x0	0	x0	0	x x x									
9	341	84963	(est)	-	-	-	-	0	0	x0	x x x									
10	336	91045	(est)	-	-	-	0	0	0	x x 0	x x x									
10	496	94507	(est)	0	0	0	0	0	0	x x 0	x x x									
12	204	90985	(est)	-	-	0	0	0	0	x x x										
13	801	801	(est)	-	0	0	0	x0	x0	x x x										
14	203	203	(est)	0	0	0	x x 0	0	x0	x x x										
15	414	87397	(est)	0	0	0	x0	0	x x 0	x x x										
16	687	687	(est)	-	-	0	x0	x0	x x 0	x x x										
17	291	291	(est)	0	0	0	0	0	x x x											
18	220	220	(est)	-	-	0	0	x0	x x x											
18	399	86689	(est)	-	0	0	0	x0	x x x											
20	138	138	(est)	0	0	0	0	x x 0	x x x											
21	463	87839	(est)	-	-	-	x0	x x 0	x x x											
22	862	862	(est)	0	0	0	0	x x x												
23	603	90860	(est)	-	x0	x0	0	x x x												
24	580	87959	(est)	0	0	0	x0	x x x												
25	53	94879	(est)	-	0	0	x x x													

Resultado Oficial - 2ª Etapa**Categoria: Sub-16**

Horário: **Umidade:** **Temperatura:**
Início: 09:10 31 % 23 °C
Fim: 11:22 29 % 29 °C

25	297	90138	(est)	0	0	0	x x x
27	47	47	(est)	-	x 0	0	x x x
28	846	846	(est)	x 0	0		x x x
29	370	90336	(est)	0	x 0		x x x
	499	499	(est)		x x x		
	903	903	(est)		x x x		
	736	736	(est)		x x x		
	634	90700	(est)	-		x	
	5	5	(est)	-		x x x	
	22	22	(est)		x x x		
	100	100	(est)		x x x		
	269	269	(est)		x x x		
	276	276	(est)		x x x		
	830	830	(est)		x x x		

Resultado Oficial - 2ª Etapa
Categoria: Sub-16
Horário: Umidade: Temperatura:
 Início: 09:15 44 % 33.1 °C
 Fim: 11:30 37 % 36.8 °C

Lançamento do Martelo - Feminino - Qualificação

	Recorde	Nome	Clube	Local	Data
NR	58.80	Maria Laura Sales Correa	RS	Porto Alegre, BRA	06/10/2023

Col	No.	CBA	Atleta	Nasc.	UF	Clube	Marca	Q
1	855	89455	(est) Elis Miquelini Fotanello de Mattos	11/07/09	SP	SESI 210 C EDUC	41.19	q
2	803	84496	(est) Maria Vitoria Serapiao Vitalino	09/01/09	SC	EM VALENTIM ROCHA	39.21	q
3	323	86507	(est) Ana Julia Aguiar de Paulo Correia	17/12/09	MG	EE JOSE DE CASTRO	36.35	q
4	521	84665	(est) Mariana Rayane Coelho de Alencar	07/08/09	PE	E RURAL OURICURI	34.12	q
5	746	746	(est) DAFNY LAIS STAGGEMEIER	12/12/09	RS	EM VILA SCHMIDT	31.55	q
6	557	91845	(est) Nicole Karyne de Oliveira Moraes	14/02/09	PI	EM DEP ANT GAYOSO	31.12	q
7	763	91721	(est) Luiza Ritter Schrank	16/03/10	RS	EM OTTO BECKER	30.77	q
8	610	610	(est) DANIELLE DOS SANTOSOLIVEIRA	31/10/09	RJ	EM NELSON PRUDENCIO	30.64	q
9	334	86694	(est) Isabelle Oliveira Silva Avelino	20/08/09	MG	EE PROFA M ANTONIETA	29.11	qb
10	604	90548	(est) Ana Carolina de Souza da Conceicao	21/03/09	RJ	CE CARLOS LACERDA	28.64	qb
11	393	94755	(est) Thaiane Raissa Marques da Costa	09/08/10	MS	EE CORONEL R NORONHA	27.21	qb
12	498	84179	(est) Ana Julia Maria da Silva	21/05/09	PE	E BRIG EDUARDO GOMES	27.01	qb
13	850	89918	(est) Ana Beatriz de Moraes	17/09/09	SP	SESI 210 C EDUC	25.94	qb
14	584	95238	(est) Maria Clara Rodrigues de Oliveira	03/03/09	PR	DUILIO T BELTRAO	25.86	qb
15	206	206	(est) ANNA CLARA BASILIO LOPES	12/11/09	ES	EE ZUMBI DOS PALMARES	25.56	qb
16	931	70	(est) FRANCIS ISABEL MARCANO PIAMO	11/03/09	AM	EE PROF ELIANA MORAIS	24.63	qb
17	286	286	(est) ANTONIA KARINNY FIDALGO DE SOUSA	06/01/11	MA	CM DE JULHO VI TIMON	24.50	qc
18	165	88534	(est) Rayane da Cunha Lima	29/09/09	CE	EM JOSE RAIMUNDO	23.41	qc
19	164	93487	(est) Nicolly Christiny de Souza	16/12/09	CE	EM JOSE RAIMUNDO	22.86	qc
20	465	90997	(est) Ana Fernanda da Fonseca Lima	18/08/09	PB	CARL ROGERS - CE	22.12	qc
21	479	93952	(est) Lais da Silva Costa	04/08/10	PB	EMEIF SEN RUY CARNEIRO	21.34	qc
22	415	86808	(est) Leticia de Souza Paro	31/07/09	MT	EMPG PAPA JOAO P II	19.48	qc
23	246	246	(est) ANA VITORIA BORGES SILVA	26/12/09	GO	CPM NESTORIO RIBEIRO	18.91	qc
24	663	87807	(est) Mirelly Lhorany da Silva Lima	17/07/10	RN	EM SEBASTIANA NOGA	18.56	qc
25	101	101	(est) IRIS EMANUELLY SANTANA FERREIRA	22/01/10	AP	EE JULIO COSTA	18.55	
26	845	90083	(est) Sophia Alves da Silva	05/01/09	SE	CE GOV AUGUSTO FRANCO	17.07	
27	583	91806	(est) Leticia Dominelli Daniel	04/07/09	PR	C SESI MAR RONDON	15.84	
28	829	94962	(est) Ilka Kathius da Silva Viana	01/08/09	SE	CE SEN GONCALO ROLLEMBERG	14.18	
	805	87606	(est) Mikaela Michelichen Hardt	02/05/09	SC	EBM ALM BARROSO	NM	
	288	95472	(est) Beatriz Eduarda Lustosa dos Santos	14/11/09	MA	INST EDU MACIEL	NM	
	377	92488	(est) Kengery Nailhet Reyes Fuentes	24/05/10	MS	EM PROFA IRACEMA MENDONCA	DNS	

Anotações das Tentativas

Pos.	Nº	CBA	Nome	1	2	3	4	5	6

Resultado Oficial - 2ª Etapa

Horário: Umidade: Temperatura:
Início: 09:15 44 % 33.1 °C
Fim: 11:30 37 % 36.8 °C

Categoria: Sub-16

1	855	89455	(est)	31.22	38.18	41.19
2	803	84496	(est)	x	37.55	39.21
3	323	86507	(est)	33.09	33.60	36.35
4	521	84665	(est)	32.57	34.12	x
5	746	746	(est)	26.43	31.55	x
6	557	91845	(est)	31.12	x	x
7	763	91721	(est)	x	30.77	x
8	610	610	(est)	30.64	30.23	x
9	334	86694	(est)	27.24	29.11	23.74
10	604	90548	(est)	28.64	22.60	x
11	393	94755	(est)	x	27.21	x
12	498	84179	(est)	27.01	x	x
13	850	89918	(est)	19.24	25.94	x
14	584	95238	(est)	x	25.86	22.36
15	206	206	(est)	22.51	25.56	23.54
16	931	70	(est)	24.07	23.76	24.63
17	286	286	(est)	x	24.50	x
18	165	88534	(est)	23.41	x	x
19	164	93487	(est)	15.66	22.86	x
20	465	90997	(est)	x	x	22.12
21	479	93952	(est)	x	x	21.34
22	415	86808	(est)	19.48	x	19.33
23	246	246	(est)	x	16.27	18.91
24	663	87807	(est)	17.53	18.35	18.56
25	101	101	(est)	x	18.52	18.55
26	845	90083	(est)	x	x	17.07
27	583	91806	(est)	x	15.84	x
28	829	94962	(est)	10.89	12.52	14.18
	805	87606	(est)	x		
	288	95472	(est)	x	x	x
	377	92488	(est)			

Resultado Oficial - 2ª Etapa

Categoria: Sub-16

Horário: **Umidade:** **Temperatura:**
Início: 09:15 44 % 33.1 °C
Fim: 11:30 37 % 36.8 °C**Lançamento do Martelo - Feminino - Final C**

	Recorde	Nome	Clube	Local	Data
NR	58.80	Maria Laura Sales Correa	RS	Porto Alegre, BRA	06/10/2023

Col	No.	CBAt	Atleta	Nasc.	UF	Clube	Marca	Ptos
1	165	88534	(est) Rayane da Cunha Lima	29/09/09		CE - EM JOSE RAIMUNDO	32.96	
2	286	286	(est) ANTONIA KARINNY FIDALGO DE SOUSA	06/01/11		MA - CM DE JULHO VI TIMON	25.22	
3	465	90997	(est) Ana Fernanda da Fonseca Lima	18/08/09		PB - CARL ROGERS - CE	24.95	
4	479	93952	(est) Lais da Silva Costa	04/08/10		PB - EMEIF SEN RUY CARNEIRO	24.94	
5	164	93487	(est) Nicolly Christiny de Souza	16/12/09		CE - EM JOSE RAIMUNDO	22.86	
6	415	86808	(est) Leticia de Souza Paro	31/07/09		MT - EMPG PAPA JOAO P II	22.48	
7	246	246	(est) ANA VITORIA BORGES SILVA	26/12/09		GO - CPM NESTORIO RIBEIRO	21.80	
8	663	87807	(est) Mirelly Lhorany da Silva Lima	17/07/10		RN - EM SEBASTIANA NOGA	20.18	

Anotações das Tentativas

Pos.	Nº	CBAt	Nome	1	2	3	4	5	6
1	165	88534	(est)	23.41	x	x	32.96	28.64	
2	286	286	(est)	x	24.50	x	25.22	x	
3	465	90997	(est)	x	x	22.12	24.25	24.95	
4	479	93952	(est)	x	x	21.34	24.94	23.71	
5	164	93487	(est)	15.66	22.86	x	20.44	21.26	
6	415	86808	(est)	19.48	x	19.33	22.17	22.48	
7	246	246	(est)	x	16.27	18.91	21.18	21.80	
8	663	87807	(est)	17.53	18.35	18.56	19.64	20.18	

Resultado Oficial - 2ª Etapa

Categoria: Sub-16

Horário: **Umidade:** **Temperatura:**
Início: 91:55 44 % 33.1 °C
Fim: 11:30 37 % 36.8 °C**Lançamento do Martelo - Feminino - Final B**

	Recorde	Nome	Clube	Local	Data
NR	58.80	Maria Laura Sales Correa	RS	Porto Alegre, BRA	06/10/2023

Col	No.	CBAt	Atleta	Nasc.	UF	Clube	Marca	Ptos
1	334	86694	(est) Isabelle Oliveira Silva Avelino	20/08/09		MG - EE PROFA M ANTONIETA	29.11	
2	604	90548	(est) Ana Carolina de Souza da Conceicao	21/03/09		RJ - CE CARLOS LACERDA	28.64	
3	393	94755	(est) Thaiane Raissa Marques da Costa	09/08/10		MS - EE CORONEL R NORONHA	27.21	
4	584	95238	(est) Maria Clara Rodrigues de Oliveira	03/03/09		PR - DUILIO T BELTRAO	27.10	
5	498	84179	(est) Ana Julia Maria da Silva	21/05/09		PE - E BRIG EDUARDO GOMES	27.01	
6	850	89918	(est) Ana Beatriz de Moraes	17/09/09		SP - SESI 210 C EDUC	25.94	
7	206	206	(est) ANNA CLARA BASILIO LOPES	12/11/09		ES - EE ZUMBI DOS PALMARES	25.56	
8	931	70	(est) FRANCIS ISABEL MARCANO PIAMO	11/03/09		AM - EE PROF ELIANA MORAIS	24.63	

Anotações das Tentativas

Pos.	Nº	CBAt	Nome	1	2	3	4	5	6
1	334	86694	(est)	27.24	29.11	23.74	x	27.46	
2	604	90548	(est)	28.64	22.60	x	25.76	x	
3	393	94755	(est)	x	27.21	x	x	x	
4	584	95238	(est)	x	25.86	22.36	27.10	25.65	
5	498	84179	(est)	27.01	x	x	25.39	26.06	
6	850	89918	(est)	19.24	25.94	x	x	20.92	
7	206	206	(est)	22.51	25.56	23.54	14.99	24.25	
8	931	70	(est)	24.07	23.76	24.63	x	x	

Resultado Oficial - 2ª Etapa**Categoria: Sub-16****Lançamento do Martelo - Feminino - Final****Horário:** Início: 09:15 Fim: 11:30
Umidade: 44 % 37 %
Temperatura: 33.1 °C 36.8 °C

	Recorde	Nome	Clube	Local	Data
NR	58.80	Maria Laura Sales Correa	RS	Porto Alegre, BRA	06/10/2023

Col	No.	CBAt	Atleta	Nasc.	UF	Clube	Marca	Ptos
1	855	89455	(est) Elis Miquelini Fotanello de Mattos	11/07/09		SP - SESI 210 C EDUC	41.19	13
2	803	84496	(est) Maria Vitoria Serapiao Vitalino	09/01/09		SC - EM VALENTIM ROCHA	39.46	9
3	323	86507	(est) Ana Julia Aguiar de Paulo Correia	17/12/09		MG - EE JOSE DE CASTRO	36.35	7
4	521	84665	(est) Mariana Rayane Coelho de Alencar	07/08/09		PE - E RURAL OURICURI	34.12	5
5	610	610	(est) DANIELLE DOS SANTOSOLIVEIRA	31/10/09		RJ - EM NELSON PRUDENCIO	32.79	4
6	746	746	(est) DAFNY LAIS STAGGEMEIER	12/12/09		RS - EM VILA SCHMIDT	31.55	3
7	557	91845	(est) Nicole Karyne de Oliveira Morais	14/02/09		PI - EM DEP ANT GAYOSO	31.12	2
8	763	91721	(est) Luiza Ritter Schrank	16/03/10		RS - EM OTTO BECKER	30.77	1

Anotações das Tentativas

Pos.	Nº	CBAt	Nome	1	2	3	4	5	6
1	855	89455	(est)	31.22	38.18	41.19	x	40.16	
2	803	84496	(est)	x	37.55	39.21	x	39.46	
3	323	86507	(est)	33.09	33.60	36.35	x	x	
4	521	84665	(est)	32.57	34.12	x	x	x	
5	610	610	(est)	30.64	30.23	x	32.79	x	
6	746	746	(est)	26.43	31.55	x	28.72	31.34	
7	557	91845	(est)	31.12	x	x	x	x	
8	763	91721	(est)	x	30.77	x	x	x	

Resultado Oficial - 2ª Etapa**Categoria: Sub-16****80 Metros com Barreiras Fem - Feminino - Semifinal**

	Recorde	Nome	Clube	Local	Data
CR	11.71	Julia Victoria Vaz Goncal	MG	Natal, RN	19/11/201
NR	11.24	Beatriz Camargo Montei	SP	Recife, BRA	14/10/202

1ª Série

Horário: 09:20 Umidade: 64 % Temperatura: 26 °C Vento:

Col.	No.	CBAt	Atleta	Nasc.	UF	Clube	Reac	Marca	Q
1	500	500	(est) ANA TERESA SALVADOR D	20/10/09		PE - EM CONEGO LUIZ MELLO		14.57	qb
2	142	88503	(est) Ana Livia Ferreira	27/05/09		CE - EM MANUELITO MAIA		14.64	qc
3	120	90868	(est) Desiree da Silva Santana	28/03/11		BA - EM DE PRODUCAO		14.93	qc
4	645	94929	(est) Jhemily Trindade da Silva	05/07/10		RN - EM MIN JARBAS PASSARINHO		15.16	qc
5	370	90336	(est) Izadora Fucilini da Silva	18/10/10		MS - COLEGIO MAPER		15.87	
6	723	723	(est) ISIS MARIANE JORGE BRASI	22/05/09		RR - CEM CICERO NETO		18.06	
7	67	90789	(est) Ayka Luany dos Santos Matos	20/06/10		AM - EM PROFA SUZETE CARVALHO		18.45	

2ª Série

Horário: 09:25 Umidade: 64 % Temperatura: 26 °C Vento:

Col.	No.	CBAt	Atleta	Nasc.	UF	Clube	Reac	Marca	Q
1	794	87861	(est) Julya Gabrielli Detz	29/11/09		SC - EMEB RENATO PRADI		13.24	q
2	620	90581	(est) Ketley Mara Teixeira Viana Li	01/06/09		RJ - EM SILVEIRA SAMPAIO		13.97	qb
3	305	83390	(est) Raicila Vitoria Neres Castro	09/05/09		MA - UEB RIVANDA BRAGA		14.88	qc
4	75	92270	(est) Julia Gabriele Francalino Vascon	04/04/09		AM - EE PROF TEREZA TUPINAMBA		16.61	
5	209	89159	(est) Cissa Ferreira Luz Souto	24/09/09		ES - EM BENONIO GOUVEA		16.64	
6	735	735	(est) MARIA LUDIMILA CAVALCANT	06/05/09		RR - EM MACIEL SILVA		17.38	
7	20	93939	(est) Shara Vitoria de Melo Rocha	22/08/09		AC - E SAO J BATISTA		17.48	
8	542	89994	(est) Isabelle Barros de Carvalho	01/12/09		PI - EM RAIMUNDO NONATO		17.79	

3ª Série

Horário: 09:30 Umidade: 64 % Temperatura: 26 °C Vento:

Col.	No.	CBAt	Atleta	Nasc.	UF	Clube	Reac	Marca	Q
1	384	90634	(est) Maria Eduarda da Silva Santo	19/02/10		MS - ESC SESI - TRES LAGOAS		13.87	q
2	424	87409	(est) Stella Gabrielly Sudre Silva	19/06/09		MT - ESPSG JOAO SATO		14.21	qb
3	703	703	(est) VICTORIA DE SOUZA BRASI	22/07/09		RO - EE GONCALVES DIAS		15.11	qc
4	163	89183	(est) Mikaelly Costa da Silva	09/02/10		CE - EMEB PEDRO RICARDO		15.35	qc
5	772	772	(est) SOFIA LASSEN BAYER	24/04/09		RS - COL TEUTONIA		15.79	qc
6	840	94983	(est) Maria Thayna Firmiano Vieira	27/12/10		SE - EMEF PROF JOSE MELO		15.97	
7	188	188	(est) KAMILLY VITORIA BOMTEMP	18/02/10		DF - CEF 04 GAMA		16.42	

Resultado Oficial - 2ª Etapa

Categoria: Sub-16

80 Metros com Barreiras Fem - Feminino - Semifinal

	Recorde	Nome	Clube	Local	Data
CR	11.71	Julia Victoria Vaz Goncal	MG	Natal, RN	19/11/201
NR	11.24	Beatriz Camargo Montei	SP	Recife, BRA	14/10/202

3ª SérieHorário: 09:30 Umidade: 64 % Temperatura: 26 °C Vento:
Início:

Col.	No.	CBA	Atleta	Nasc.	UF	Clube	Reac	Marca	Q
8	232	232	(est) RAYLA CRISTINA FIDELIS D	06/02/09	ES	EE ENGRACIO DA SILVA		18.48	

4ª SérieHorário: 09:35 Umidade: 64 % Temperatura: 26 °C Vento:
Início: , m/s

Col.	No.	CBA	Atleta	Nasc.	UF	Clube	Reac	Marca	Q
1	559	87057	(est) Robertta Ysis Costa Silva	03/01/10	PI	E CIDADAO CIDADA		13.71	q
2	301	90844	(est) Luiza Eduarda Ribeiro Alves	15/04/10	MA	COL B PASTOR GENESIO		13.89	qb
3	171	171	(est) ALICE ROMAO BARROS DA S	13/05/11	DF	CE CATOLICA BRASILIA		14.39	qb
4	405	88969	(est) Gabriella Braga Figueredo	01/04/09	MT	EE JOSE FRAGA		14.58	qb
5	517	94619	(est) Marcela Ducarmo Oliveira de S	05/07/10	PE	E DOM IDILIO		15.91	
6	865	91665	(est) Lavinia Oliveira Bernardo dos S	06/08/11	SP	SESI 210 C EDUC		16.12	
7	641	89463	(est) Fernanda Stephany Lira De Ar	05/08/10	RN	EM MANOEL SANTOS		17.05	
8	56	56	(est) WUANDA MIKAELLY SILVA D	24/04/10	AL	EMEB SAO RAFAEL		17.25	

5ª SérieHorário: 09:40 Umidade: 64 % Temperatura: 26 °C Vento:
Início:

Col.	No.	CBA	Atleta	Nasc.	UF	Clube	Reac	Marca	Q
1	582	88049	(est) Larissa Schon de Moraes	03/03/09	PR	C MARISTA CASCAVEL		11.65	q
2	752	95010	(est) Gabriela Helena Petry Rahmeie	20/10/09	RS	COL SINODAL S LEOPOLDO		12.67	q
3	800	92280	(est) Luiza Borges	24/10/10	SC	EEB DR FREDERICO ROLLA		13.47	q
4	861	91752	(est) Julia Amorim Rodrigues	19/08/10	SP	EM PROFA MARIA CECILIA		13.56	q
5	340	84962	(est) Laissa Isadora Sodre da Silva	20/06/09	MG	EM PE ALIPIO PINHEIRO		13.89	q
6	481	87900	(est) Maria Clara do Nascimento Si	07/01/10	PB	CPE - COLEGIO MOTIVA		14.22	qb
7	834	94583	(est) Larissa Araujo De Franca Damaz	15/07/10	SE	EE POETA GARCIA ROSA		14.30	qb
8	338	85507	(est) Kamila Felicio Ribeiro	15/03/09	MG	EM PE ALIPIO PINHEIRO		15.49	qc

Resultado Oficial - 2ª Etapa

Categoria: Sub-16

Horário: Início: 09:30 Fim: 12:25
Umidade: 67 % 52 %
Temperatura: 27 °C 30 °C**Arremesso do Peso - Masculino - Qualificação**

	Recorde	Nome	Clube	Local	Data
CR	17.46	Vitor Gabriel Motim	PR	Fortaleza, CE	04/09/2015
NR	19.60	Vitor Gabriel Motim	PR	São Bernardo do Cam	21/10/2016

Col	No.	CBA	Atleta	Nasc.	UF	Clube	Marca	Q
1	594	93508	(est) Victor Hugo Alcantara Alves Souza	30/03/09	PR	CE PROFIS SAO VICENTE	16.07	q
2	571	89606	(est) Gabriel Benicios Tenorio Leite	17/03/09	PR	CE PREF JOAO BARROS	15.58	q
3	789	93594	(est) Ederson Demetrio Della Giustina Junior	05/02/09	SC	EBM PROF ANT ROHDEN	14.42	q
4	373	94745	(est) Joao Victor Barbosa Fernandes	30/05/09	MS	ESCOLA MAGSUL	14.11	q
5	907	907	(est) JOSIEL CANTUARIO DOS SANTOS LUZ	16/03/09	TO	COL EST ELESBAO LIMA	13.45	q
6	876	876	(est) PYETRO HENRICO ROBERTO SOUZA	23/02/09	SP	EM MANOEL FILHO	13.35	q
7	873	873	(est) PAULO LUIZ MARES DE SOUZA	03/02/09	SP	VER JOSE FREITAS	13.12	q
8	410	89647	(est) Henthonny Manica Moraes	09/03/09	MT	EPED ALEGRIA DE APRENDER	12.96	q
9	275	275	(est) VITOR IURY ALVES DOS SANTOS	04/08/09	GO	ESCOLA LUIZ MELO	12.60	qb
10	807	90591	(est) Pedro Henrique Faustini Da Silva	30/04/09	SC	EB MUN LIBERO UGIONI	11.98	qb
11	751	751	(est) GABRIEL STUERP REIS	22/06/09	RS	COLEGIO MAUA	11.85	qb
12	253	253	(est) GABRIEL BARBOSA DE LIMA	05/09/09	GO	COL EST ADELVINA RIBEIRO	11.80	qb
13	307	90664	(est) Samuel da Silva Martins	20/12/09	MA	CE MADALENA CANOSSA	11.60	qb
14	467	467	(est) ANDREW BARBOSA CAVALCANTI DE LIMA	28/12/09	PB	EM SALVINO PEREIRA	11.45	qb
15	287	287	(est) ARIEL ALVES CHAVES	01/04/09	MA	ESC SESI BACABAL	11.27	qb
16	337	95641	(est) Junior Farias Tomaz	30/03/09	MG	EE DOM JOSE HAAS	11.17	qb
17	21	21	(est) THIAGO SILVA DE AGUIAR	01/04/09	AC	E STA MARIA II	11.13	qc
18	347	347	(est) MARCOS VINICUS DE JESUS	12/04/10	MG	EE JOSE DE CASTRO	11.06	qc
19	836	94958	(est) Marcos Douglas Gois dos Santos	17/10/09	SE	EM MARIO CRUZ	10.99	qc
20	366	93088	(est) Diego Emanuel Benitez Sanchez	30/12/09	MS	EE JOAQUIM MURTINHO	10.87	qc
21	688	688	(est) LUCAS TEIXEIRA CORDEIRO DA SILVA	06/04/09	RO	EE MARCILENE CARVALHO	10.84	qc
22	234	234	(est) VICTOR FERREIRA DA SILVA	07/02/09	ES	EM ATILIO PIZZOL	10.70	qc
23	470	470	(est) DEONALDO FRANCA DE MORAIS FILHO	20/10/09	PB	CE AGAPE	10.67	qc
24	664	94865	(est) Murilo Gabriel de Figueiredo Lima	28/07/10	RN	EE MANOEL CORREIA	10.66	qc
25	905	905	(est) JEAN MARCOS REIS SANTOS	28/08/09	TO	EE ANA AMORIM	10.56	
26	72	93154	(est) Gustavo Daniel Belem Vigia	22/05/09	AM	EM PROFA ALDA MARTINS	10.55	
27	636	95172	(est) Aleph Tavares de Medeiros	15/10/09	RN	COL NOVA VISAO	10.52	
28	615	615	(est) IGOR FERNANDO DE SOUTO GUILHERME	21/08/09	RJ	INST LOIDE MARTHA	10.52	
29	523	523	(est) RENATO GOMES DA SILVA	13/01/09	PE	E COR JOAO ANDRADE	10.51	
30	442	442	(est) IAGO RAFAEL QUARESMA MARQUES	10/02/09	PA	EM PROF IZABEL BARRAL	10.49	
31	39	39	(est) JOSE GABRIEL MARTINS DA PAZ	09/03/09	AL	EE DE XINGO II	10.48	
32	828	90290	(est) Gustavo Moura Araujo	17/06/09	SE	INST DOM FERNANDO	10.47	
33	730	86125	(est) Kaio Eduardo da Silva Mendes	04/05/09	RR	EE JOSE GUERRA	10.44	
34	117	91016	(est) Anthony Mickael da Silva	10/05/09	BA	COL M DE ARARAS	10.33	
35	34	34	(est) IAGO GABRIEL SANTOS VIEIRA	18/01/09	AL	EEB HELENA DE OLIVEIRA	10.27	

Resultado Oficial - 2ª Etapa
Categoria: Sub-16
Arremesso do Peso - Masculino - Qualificação
Horário: Umidade: Temperatura:
 Início: 09:30 67 % 27 °C
 Fim: 12:25 52 % 30 °C

	Recorde	Nome	Clube	Local	Data
CR	17.46	Vitor Gabriel Motim	PR	Fortaleza, CE	04/09/2015
NR	19.60	Vitor Gabriel Motim	PR	São Bernardo do Cam	21/10/2016

Col	No.	CBAAt	Atleta	Nasc.	UF	Clube	Marca	Q
36	533	94851	(est) David Lucas Lima	02/05/09	PI	UE JACOB BARBOSA	10.22	
37	99	99	(est) ICARO PINHEIRO GONCALVES	10/03/09	AP	EE PROF ZOLITO NUNES	10.21	
38	540	94497	(est) Heverton Mateus Candido Lima	22/05/09	PI	EM JOR JOAO E FALCAO	10.15	
39	682	682	(est) GUSTAVO HENRIQUE BRAGA SILVA	27/06/09	RO	INST EST PAULO SALDANHA	9.98	
40	126	126	(est) ISAAC GOMES RAMOS	26/07/09	BA	COL E PEDRO REGO	9.94	
41	773	95006	(est) Thalís Muriel Racort	14/10/09	RS	EM JOAO GOULART	9.41	
42	109	109	(est) RIAN RAMOS DOS SANTOS	20/08/09	AP	EE JULIO COSTA	9.23	
43	236	236	(est) WEVERTON HENRIQUE STEIN VIEIRA ROCHA D	07/03/09	ES	EE ENGRACIO DA SILVA	9.22	
44	435	435	(est) ERICK DA SILVA GOMES	23/01/10	PA	EM MAJ JOSE TENORIO	9.20	
45	158	93477	(est) Marcos Gustavo Gomes Queiroz	01/01/09	CE	EM JOSE RAIMUNDO	9.20	
46	177	177	(est) DAVI NERI FERREIRA	09/02/09	DF	COL MIL DE BRASILIA	9.03	
47	535	535	(est) ENILSON ARLEY DO NASCIMENTO	02/03/10	PI	EM ZE IRIAS	8.15	
48	194	194	(est) LUIS FERNANDO SALES DE SOUZA	28/01/09	DF	COL MIL TIRADENTES	8.01	
49	617	90580	(est) Joao Vitor Costa Melo	28/01/10	RJ	EM SILVEIRA SAMPAIO	7.99	
50	509	94595	(est) Heitor Firmino Moreira de Almeida	08/08/10	PE	EDUC D HELDER CAMARA	7.82	

Anotações das Tentativas

Pos.	Nº	CBAAt	Nome	1	2	3	4	5	6
1	594	93508	(est)	15.51	14.41	16.07	16.07		
2	571	89606	(est)	15.58	x	x	15.58		
3	789	93594	(est)	14.42	x	14.13	14.42		
4	373	94745	(est)	12.99	13.55	14.11	14.11		
5	907	907	(est)	x	13.45	10.98	13.45		
6	876	876	(est)	13.09	13.35	13.00	13.35		
7	873	873	(est)	x	13.12	9.91	13.12		
8	410	89647	(est)	12.96	x	x	12.96		
9	275	275	(est)	12.60	12.27	12.52	12.60		
10	807	90591	(est)	11.26	11.98	11.17	11.98		
11	751	751	(est)	11.52	x	11.85	11.85		
12	253	253	(est)	11.10	11.09	11.80	11.80		
13	307	90664	(est)	11.60	x	x	11.60		
14	467	467	(est)	10.49	10.73	11.45	11.45		
15	287	287	(est)	8.46	10.75	11.27	11.27		

Resultado Oficial - 2ª Etapa

Categoria: Sub-16

Horário: Início: 09:30 Fim: 12:25
Umidade: 67 % 52 %
Temperatura: 27 °C 30 °C

16	337	95641	(est)	11.17	10.83	9.97	11.17
17	21	21	(est)	11.04	11.13	10.27	11.13
18	347	347	(est)	10.73	x	11.06	11.06
19	836	94958	(est)	9.84	10.39	10.99	10.99
20	366	93088	(est)	10.80	10.87	8.99	10.87
21	688	688	(est)	x	10.84	9.74	10.84
22	234	234	(est)	10.24	10.70	10.14	10.70
23	470	470	(est)	10.32	10.67	9.87	10.67
24	664	94865	(est)	9.94	10.66	9.57	10.66
25	905	905	(est)	10.46	10.56	9.64	10.56
26	72	93154	(est)	10.44	10.43	10.55	10.55
27	636	95172	(est)	10.19	10.52	x	10.52
28	615	615	(est)	9.16	10.52	9.87	10.52
29	523	523	(est)	10.29	10.51	10.46	10.51
30	442	442	(est)	9.79	10.49	x	10.49
31	39	39	(est)	9.35	10.48	10.38	10.48
32	828	90290	(est)	10.47	10.36	10.21	10.47
33	730	86125	(est)	10.44	9.10	9.75	10.44
34	117	91016	(est)	9.87	10.33	9.44	10.33
35	34	34	(est)	9.11	10.15	10.27	10.27
36	533	94851	(est)	9.29	9.34	10.22	10.22
37	99	99	(est)	9.24	9.56	10.21	10.21
38	540	94497	(est)	9.75	10.15	9.57	10.15
39	682	682	(est)	7.84	9.98	9.87	9.98
40	126	126	(est)	9.00	9.48	9.94	9.94
41	773	95006	(est)	x	x	9.41	9.41
42	109	109	(est)	9.23	8.93	x	9.23
43	236	236	(est)	8.78	9.22	8.70	9.22
44	435	435	(est)	9.20	9.12	x	9.20
45	158	93477	(est)	9.20	9.09	8.78	9.20
46	177	177	(est)	8.71	8.43	9.03	9.03
47	535	535	(est)	7.82	7.99	8.15	8.15
48	194	194	(est)	x	8.01	x	8.01
49	617	90580	(est)	7.99	7.87	7.76	7.99
50	509	94595	(est)	x	7.82	x	7.82

Resultado Oficial - 2ª Etapa

Horário: Umidade: Temperatura:

Categoria: Sub-16

Início:

Fim:

Arremesso do Peso - Masculino - Final C

	Recorde	Nome	Clube	Local	Data
CR	17.46	Vitor Gabriel Motim	PR	Fortaleza, CE	04/09/2015
NR	19.60	Vitor Gabriel Motim	PR	São Bernardo do Cam	21/10/2016

Col	No.	CBA	Atleta	Nasc.	UF	Clube	Marca	Ptos
1	21	21	(est) THIAGO SILVA DE AGUIAR	01/04/09		AC - E STA MARIA II	12.38	
2	366	93088	(est) Diego Emanuel Benitez Sanchez	30/12/09		MS - EE JOAQUIM MURTINHO	11.31	
3	234	234	(est) VICTOR FERREIRA DA SILVA	07/02/09		ES - EM ATILIO PIZZOL	11.30	
4	347	347	(est) MARCOS VINICUS DE JESUS	12/04/10		MG - EE JOSE DE CASTRO	11.08	
5	836	94958	(est) Marcos Douglas Gois dos Santos	17/10/09		SE - EM MARIO CRUZ	10.99	
6	688	688	(est) LUCAS TEIXEIRA CORDEIRO DA SILVA	06/04/09		RO - EE MARCILENE CARVALHO	10.84	
7	470	470	(est) DEONALDO FRANCA DE MORAIS FILHO	20/10/09		PB - CE AGAPE	10.67	
8	664	94865	(est) Murilo Gabriel de Figueiredo Lima	28/07/10		RN - EE MANOEL CORREIA	10.66	

Anotações das Tentativas

Pos.	Nº	CBA	Nome	1	2	3	4	5	6
1	21	21	(est)	11.04	11.13	10.27	11.31	12.38	
2	366	93088	(est)	10.80	10.87	8.99	11.00	11.31	
3	234	234	(est)	10.24	10.70	10.14	10.92	11.30	
4	347	347	(est)	10.73	x	11.06	10.87	11.08	
5	836	94958	(est)	9.84	10.39	10.99	10.89	10.10	
6	688	688	(est)	x	10.84	9.74	10.27	10.16	
7	470	470	(est)	10.32	10.67	9.87	10.34	10.18	
8	664	94865	(est)	9.94	10.66	9.57	9.57	9.51	

Resultado Oficial - 2ª Etapa

Horário: Umidade: Temperatura:

Início:

Categoria: Sub-16

Fim:

Arremesso do Peso - Masculino - Final B

	Recorde	Nome	Clube	Local	Data
CR	17.46	Vitor Gabriel Motim	PR	Fortaleza, CE	04/09/2015
NR	19.60	Vitor Gabriel Motim	PR	São Bernardo do Cam	21/10/2016

Col	No.	CBAAt	Atleta	Nasc.	UF	Clube	Marca	Ptos
1	287	287	(est) ARIEL ALVES CHAVES	01/04/09		MA - ESC SESI BACABAL	13.33	
2	275	275	(est) VITOR IURY ALVES DOS SANTOS	04/08/09		GO - ESCOLA LUIZ MELO	13.25	
3	307	90664	(est) Samuel da Silva Martins	20/12/09		MA - CE MADALENA CANOSSA	12.99	
4	807	90591	(est) Pedro Henrique Faustini Da Silva	30/04/09		SC - EB MUN LIBERO UGIONI	12.40	
5	253	253	(est) GABRIEL BARBOSA DE LIMA	05/09/09		GO - COL EST ADELVINA RIBEIRO	12.10	
6	751	751	(est) GABRIEL STUERP REIS	22/06/09		RS - COLEGIO MAUA	11.85	
7	467	467	(est) ANDREW BARBOSA CAVALCANTI DE LIMA	28/12/09		PB - EM SALVINO PEREIRA	11.45	
8	337	95641	(est) Junior Farias Tomaz	30/03/09		MG - EE DOM JOSE HAAS	11.24	

Anotações das Tentativas

Pos.	Nº	CBAAt	Nome	1	2	3	4	5	6
1	287	287	(est)	8.46	10.75	11.27	x	13.33	
2	275	275	(est)	12.60	12.27	12.52	11.88	13.25	
3	307	90664	(est)	11.60	x	x	11.93	12.99	
4	807	90591	(est)	11.26	11.98	11.17	12.10	12.40	
5	253	253	(est)	11.10	11.09	11.80	11.68	12.10	
6	751	751	(est)	11.52	x	11.85	11.66	11.68	
7	467	467	(est)	10.49	10.73	11.45	9.85	9.95	
8	337	95641	(est)	11.17	10.83	9.97	11.24	9.99	

Resultado Oficial - 2ª Etapa

Horário: Umidade: Temperatura:

Início:

Categoria: Sub-16

Fim:

Arremesso do Peso - Masculino - Final

	Recorde	Nome	Clube	Local	Data
CR	17.46	Vitor Gabriel Motim	PR	Fortaleza, CE	04/09/2015
NR	19.60	Vitor Gabriel Motim	PR	São Bernardo do Cam	21/10/2016

Col	No.	CBAAt	Atleta	Nasc.	UF	Clube	Marca	Ptos
1	594	93508	(est) Victor Hugo Alcantara Alves Souza	30/03/09	PR	CE PROFIS SAO VICENTE	16.21	13
2	571	89606	(est) Gabriel Benicios Tenorio Leite	17/03/09	PR	CE PREF JOAO BARROS	15.58	9
3	789	93594	(est) Ederson Demetrio Della Giustina Junior	05/02/09	SC	EBM PROF ANT ROHDEN	14.42	7
4	373	94745	(est) Joao Victor Barbosa Fernandes	30/05/09	MS	ESCOLA MAGSUL	14.11	5
5	907	907	(est) JOSIEL CANTUARIO DOS SANTOS LUZ	16/03/09	TO	COL EST ELESBAO LIMA	13.58	4
6	876	876	(est) PYETRO HENRICO ROBERTO SOUZA	23/02/09	SP	EM MANOEL FILHO	13.35	3
7	873	873	(est) PAULO LUIZ MARES DE SOUZA	03/02/09	SP	VER JOSE FREITAS	13.12	2
8	410	89647	(est) Henthonny Manica Moraes	09/03/09	MT	EPED ALEGRIA DE APRENDER	12.96	1

Anotações das Tentativas

Pos.	Nº	CBAAt	Nome	1	2	3	4	5	6
1	594	93508	(est)	15.51	14.41	16.07	14.69	16.21	
2	571	89606	(est)	15.58	x	x	x	x	
3	789	93594	(est)	14.42	x	14.13	x	x	
4	373	94745	(est)	12.99	13.55	14.11	13.87	12.57	
5	907	907	(est)	x	13.45	10.98	13.58	13.43	
6	876	876	(est)	13.09	13.35	13.00	12.78	12.58	
7	873	873	(est)	x	13.12	9.91	12.76	10.25	
8	410	89647	(est)	12.96	x	x	x	x	

Resultado Oficial - 2ª Etapa
Categoria: Sub-16
Horário: Início: 09:34 Fim: 13:22
Umidade: 60 % 36 %
Temperatura: 32 °C 37 °C

Salto com Vara - Masculino - Final

	Recorde	Nome	Clube	Local	Data
NR	4.17	Kauan Lima Batista	SC	Timbó, BRA	23/10/2022

Col.	No.	CBA	Atleta	Nasc.	UF	Clube	Marca	Ptos
1	325	86341	(est) Carlos Eduardo Pereira Alquimi	09/05/09	MG	EE PE PEDRO LAMBERTI	3.70	13
2	667	82985	(est) Robson Jean da Silva Araujo	19/01/09	RN	EE QUERUBINA SILVEIRA	3.55	9
3	588	86086	(est) Paulo Pirotta Odizio	05/04/09	PR	PM C DA EF M	3.00	7
4	791	91681	(est) Evandro Osovski	21/04/09	SC	EMEB JONAS SOUZA	2.70	5
5	871	87324	(est) Nicolas Andrade de Araujo	14/05/09	SP	EMEF JOAQUIM ESTRADA	2.70	4
6	652	86283	(est) Jullio Cesar Antonio da Silva	15/03/09	RN	EE QUERUBINA SILVEIRA	2.60	3
7	304	304	(est) PEDRO RAFAEL VIEIRA SOUS	25/03/10	MA	UI FRANCISCO RANGEL	2.60	2
8	344	95254	(est) Lucas Eduardo Lopes Borges	13/10/10	MG	EE PE PEDRO LAMBERTI	2.60	1
9	539	539	(est) GUSTAVO BRENO DA SILVA V	06/07/10	PI	EM PROF JOAO LIMA	2.40	
9	292	292	(est) EDUARDO DE JESUS MORAI	20/01/09	MA	UEB JOAQUIM FILHO	2.40	
9	80	93151	(est) Lohan Sampaio Marques	16/01/09	AM	EE LUIS DE CAMOES	2.40	
12	140	94121	(est) Alberto Kayron Roque de Castr	16/12/09	CE	COR MURILO SERPA	2.40	
12	504	94678	(est) Danilo Vicente de Aguiar	04/03/09	PE	E DOM CAMPELO	2.40	
14	798	93614	(est) Lucio Kaua Ferreira de Andrad	23/08/09	SC	EEB CON NICOLAU GESING	2.40	
15	759	759	(est) LUCAS BOHN BERVIAN	30/11/09	RS	INST EDU IVOTI	2.20	
16	495	89272	(est) Alexandre Oliveira de Souza	23/05/10	PE	E POETA CARLOS DDRUMMON	2.20	
17	831	94987	(est) Joao Paulo Santos Sacrament	19/07/09	SE	CE SEN GONCALO ROLLEMBERG	2.00	
18	616	90575	(est) Joao Carlos Capintero Vazque	05/01/09	RJ	EM JOR CAMPOS RIBEIRO	1.80	
	544	544	(est) JEAN KARLOS FERREIRA D	14/11/10	PI	UE JACOB BARBOSA	NM	
	235	235	(est) WARLISON ALEX SANTOS D	18/03/09	ES	EE NOVA CARAPINA	NM	

Anotações das Tentativas

Pos.	Nº	CBA	Nome	1,80	2,00	2,20	2,40	2,60	2,70	2,80	2,90	3,00	3,10	3,20	3,25	3,30	3,35	3,40	3,45	3,50
1	325	86341	(est)	-	-	-	-	0	0	-	0	-	0	-	0	-	0	0	-	
2	667	82985	(est)	-	-	0	0	-	0	-	0	-	0	-	-	-	x0	-	-	
3	588	86086	(est)	-	-	0	0	0	0	x0	x0	xxx								
4	791	91681	(est)	-	-	0	0	0	x0	xxx										
5	871	87324	(est)	-	-	0	0	xx0	xxx											
6	652	86283	(est)	-	0	0	x0	xx												
7	304	304	(est)	-	0	0	x0	x0	xxx											
8	344	95254	(est)	-	-	0	xx0	x0	xxx											
9	539	539	(est)	-	0	0	0	xxx												
9	292	292	(est)	-	0	0	0	xxx												

Resultado Oficial - 2ª Etapa

Categoria: Sub-16

Horário: Início: 09:34 Fim: 13:22
 Umidade: 60 % 36 %
 Temperatura: 32 °C 37 °C

9	80	93151	(est)		-	-	0	xxx
12	140	94121	(est)	-	0	0	x0	xxx
12	504	94678	(est)		-	-	x0	xxx
14	798	93614	(est)	-	x0	0	xx0	xxx
15	759	759	(est)	0	0	0	xxx	
16	495	89272	(est)	-	xx0	0	xxx	
17	831	94987	(est)	0	0	xxx		
18	616	90575	(est)	0	xxx			
	544	544	(est)					
	235	235	(est)					

Pos.	Nº	CBAt	Nome	3,55	3,60	3,65	3,70	3,75	3,78										
1	325	86341	(est)	xx-	0	xx-	0xx	x											
2	667	82985	(est)	0	-	xxx													
3	588	86086	(est)																
4	791	91681	(est)																
5	871	87324	(est)																
6	652	86283	(est)																
7	304	304	(est)																
8	344	95254	(est)																
9	539	539	(est)																
9	292	292	(est)																
9	80	93151	(est)																
12	140	94121	(est)																
12	504	94678	(est)																
14	798	93614	(est)																
15	759	759	(est)																
16	495	89272	(est)																
17	831	94987	(est)																
18	616	90575	(est)																
	544	544	(est)																
	235	235	(est)																

Resultado Oficial - 2ª Etapa

Categoria: Sub-16

100 metros com barreiras Masc - Masculino - Semif

	Recorde	Nome	Clube	Local	Data
CR	13.50	Eric Vitor Campos Silva	MT	João Pessoa, PB	22/09/201
NR	12.73	Lucas de Almeida Rosa	SC	Rio de Janeiro, BR	22/08/202

1ª SérieHorário: 09:40 Umidade: 57 % Temperatura: 28 °C
Início:

Col.	No.	CBA	Atleta	Nasc.	UF	Clube	Reac	Marca	Q
1	296	85311	(est) Guilherme Brides Brandao	17/08/09	MA	COL B PASTOR GENESIO		14.53	q
2	149	94125	(est) Gabriel Silva Oliveira	06/10/09	CE	EM JOSE RAIMUNDO		15.38	q
3	284	284	(est) ALEXANDRE CRUZ SILVA	19/05/09	MA	EM GIOVANNI ZANNI		15.84	qb
4	176	95389	(est) Caua Cardoso Vieira	03/05/10	DF	CEF 15 GAMA		17.41	
5	825	94955	(est) David Henrique Silva Santos	25/05/10	SE	CE SEN GONCALO ROLLEMBERG		17.75	
6	710	710	(est) AFONSO GUSTAVO DE SOUS	14/08/09	RR	CEM ALDEBARO ALCANTARA		18.62	
7	7	7	(est) ELIAS FERREIRA DA SILVA	05/05/10	AC	E SAO J BATISTA		20.58	

2ª SérieHorário: 09:45 Umidade: 57 % Temperatura: 28 °C
Início:

Col.	No.	CBA	Atleta	Nasc.	UF	Clube	Reac	Marca	Q
1	235	235	(est) WARLISON ALEX SANTOS D	18/03/09	ES	EE NOVA CARAPINA		16.20	qb
2	715	715	(est) CICERO ESPAIKE CORREA D	27/01/09	RR	EM MACIEL SILVA		16.69	qc
3	74	90804	(est) Higor Duan Maciel Vieira	11/06/09	AM	EM PROFA DALVINA OLIVEIRA		17.89	
4	106	106	(est) PEDRO GABRIEL SANTOS C	03/01/10	AP	EE PROF ANT LOPES		18.62	
5	609	90448	(est) Cauan Nascimento da Silva	02/07/09	RJ	CIEP MUN MARINGA		19.76	
6	30	30	(est) BRENO PEREIRA BARRETO	22/04/09	AL	EM HEVYTON POSSIDONIO		19.96	
	466	466	(est) ANDRE FELIPE DANTAS GONC	05/11/10	PB	EM PLACIDO LEAO		DNF	

3ª SérieHorário: 09:50 Umidade: 57 % Temperatura: 28 °C
Início:

Col.	No.	CBA	Atleta	Nasc.	UF	Clube	Reac	Marca	Q
1	930	919	(est) SAMUEL ROCHA PINTO	11/04/09	TO	EE ANA AMORIM		16.59	qc
2	556	94492	(est) Max Jafe de Sousa da Silva	18/03/10	PI	EM JOR JOAO E FALCAO		16.80	qc
3	387	94750	(est) Matheus Lucas Vera	18/06/09	MS	EE JOAO CALVOSO		16.80	qc
4	908	908	(est) KARL MARX ALVES DOS SAN	29/10/10	TO	EE MACHADO DE ASSIS		17.30	qc
5	9	9	(est) ITALO BENICIO MEDEIROS M	26/05/09	AC	ECM 15 DE JUNHO		17.46	
6	618	90216	(est) Kaike Jose Araujo Costa	27/08/09	RJ	CIEP MUN MARINGA		17.49	
7	351	351	(est) RAFAEL TOMAZ DA SILVA	06/07/09	MG	EE DOM JOSE HAAS		18.88	

Resultado Oficial - 2ª Etapa

Categoria: Sub-16

100 metros com barreiras Masc - Masculino - Semif

	Recorde	Nome	Clube	Local	Data
CR	13.50	Eric Vitor Campos Silva	MT	João Pessoa, PB	22/09/201
NR	12.73	Lucas de Almeida Rosa	SC	Rio de Janeiro, BR	22/08/202

4ª SérieHorário: 09:55 Umidade: 57 % Temperatura: 28 °C
Início:

Col.	No.	CBAt	Atleta	Nasc.	UF	Clube	Reac	Marca	Q
1	372	91308	(est) Joao Pietro Borges Rosa	22/02/09	MS	EE ANTONIO PEREIRA		15.23	q
2	422	88875	(est) Pedro Gabriel de Souza Santo	25/04/09	MT	EE ENIO PIPINO		15.68	qb
3	821	94579	(est) Adryan Crystian Dos Santos	09/01/11	SE	COL EST JOR PAULO COSTA		16.12	qb
4	216	216	(est) JOSUE ALVES MENEZES	14/01/10	ES	EM JONAS FARIAS		16.47	qb
5	652	86283	(est) Jullio Cesar Antonio da Silva	15/03/09	RN	EE QUERUBINA SILVEIRA		16.61	qc
6	761	95020	(est) Lucas Samuel Barth Mombac	17/03/09	RS	EM PRES GETULIO VARGAS		16.96	qc
7	469	91651	(est) Davi Araujo da Silva Farias	29/09/09	PB	EM ARUANDA		17.07	qc
8	669	84887	(est) Victor Viana Barbosa	09/09/09	RN	EM MANOEL SANTOS		18.26	

5ª SérieHorário: 10:00 Umidade: 57 % Temperatura: 28 °C
Início:

Col.	No.	CBAt	Atleta	Nasc.	UF	Clube	Reac	Marca	Q
1	407	85360	(est) Gustavo Pacheco Gomes	08/04/09	MT	EE 13 DE MAIO		13.76	q
2	797	89753	(est) Lucas Ramao Morais	17/01/09	SC	EBM NACOES		14.59	q
3	522	91048	(est) Nycollas Bento Soares da Silv	02/06/09	PE	EM VILA SESAMO		14.88	q
4	577	89379	(est) Joao Emanoel Domingues	24/01/09	PR	CE TEOFILA N JANGADA		15.01	q
5	175	87876	(est) Carlos Augusto Costa dos Sant	05/01/09	DF	COL MIL DE BRASILIA		15.27	q
6	546	89997	(est) Jose Hernandez Araujo Gome	09/04/09	PI	EM RAIMUNDO NONATO		15.60	qb
7	593	95305	(est) Thales Evandro da Costa Beti	20/02/09	PR	CE PROFIS PARANAVAL		15.96	qb
8	880	86773	(est) Ruan Elvis Freitas de Jesus	13/01/09	SP	EM GINO BELLODI		16.20	qb

Resultado Oficial - 2ª Etapa

Categoria: Sub-16

100 metros com barreiras Masc - Masculino - Hexat

	Recorde	Nome	Clube	Local	Data
CR	13.50	Eric Vitor Campos Silva	MT	João Pessoa, PB	22/09/201
NR	12.73	Lucas de Almeida Rosa	SC	Rio de Janeiro, BR	22/08/202

1ª Série

Horário: 10:00 Umidade: 55 % Temperatura: 28 °C Vento: -0.1 m/s

Col.	No.	CBA	Atleta	Nasc.	UF	Clube	Reac	Marca	Ptos
1	796	92579	(est) Lorenzo Alberti Grando	04/05/10		SC - CE MUNDO APRENDIZAGEM		15.75	602
2	150	94721	(est) Gustavo Facundes de Brito	20/04/09		CE - CEB COR JOSE CHAGAS		16.56	507
3	396	86521	(est) Andre Marcos da Costa Nascim	05/07/09		MT - EMEB GONCALO CAMPOS		17.16	415
4	77	90952	(est) Kadson Carlos Albano Guimara	03/07/09		AM - EE SEN EVANDRO CARREIRA		17.87	292
5	937	110	(est) THAWAN HERBERT HENRIQU	28/03/11		AP - EE PROF ANT DA SILVA		21.15	0
6	50	50	(est) RIVERSON MANOEL SILVA D	17/10/10		AL - EM DEP JOAO B SIQUEIRA		21.61	0
7	474	89356	(est) Guilherme Naldo Dantas da Si	30/08/09		PB - EMEF ROBERTO SIMONSEN		21.74	0

2ª Série

Horário: 10:05 Umidade: 55 % Temperatura: 28 °C Vento: -1.0 m/s

Col.	No.	CBA	Atleta	Nasc.	UF	Clube	Reac	Marca	Ptos
1	329	89819	(est) Gabriel Felipe Correia dos San	06/04/10		MG - EM SAO SIMAO		14.61	729
2	591	89794	(est) Rhyhan Pedro de Andrade	23/10/09		PR - CE PROF SILVIO TAVARES		14.81	709
3	501	94622	(est) Arthur do Bonfim Alencar	25/04/09		PE - ANEXO I CPM PETROLINA		15.34	650
4	785	93692	(est) Caio Alex dos Anjos	17/06/09		SC - EEB PROF JULIO SCHEIDEMAN		16.19	552
5	300	94914	(est) Jose Ribamar Soeiro Neto	02/02/09		MA - CE CONEGO CARVALHO		16.74	474
6	847	847	(est) THIAGO RICARDO MARTINS	30/12/10		SE - EE POETA GARCIA ROSA		19.20	131
7	608	90649	(est) Arthur Fernandes do Nascimento	29/08/10		RJ - EM GEO JUAN		19.40	109

3ª Série

Horário: 10:10 Umidade: 55 % Temperatura: 28 °C Vento: -2.2 m/s

Col.	No.	CBA	Atleta	Nasc.	UF	Clube	Reac	Marca	Ptos
1	649	89663	(est) Jose Deivid da Silva Belmiro	15/03/09		RN - EE AIDA PEREIRA		16.25	546
2	426	91391	(est) Wanderson Felipe Pereira dos	21/04/09		MT - EE TEREZA C ARRUDA		17.32	383
3	303	303	(est) PEDRO HENRIQUE FRANCA	22/02/09		MA - EM RAIMUNDO CORREA		17.37	378
4	531	531	(est) D ALESSANDRO GOMES DA	17/06/09		PI - EM RAIMUNDO NONATO		17.56	349
5	212	212	(est) ERICK MAX LOUZADA DE AR	20/09/09		ES - EE NOVA CARAPINA		17.73	317
6	627	90686	(est) Maycon Gomes Fernandes	15/02/10		RJ - EM GEO JUAN		19.23	128

Resultado Oficial - 2ª Etapa

Categoria: Sub-16

100 metros com barreiras Masc - Masculino - Hexat

	Recorde	Nome	Clube	Local	Data
CR	13.50	Eric Vitor Campos Silva	MT	João Pessoa, PB	22/09/201
NR	12.73	Lucas de Almeida Rosa	SC	Rio de Janeiro, BR	22/08/202

4ª Série

Horário: 10:15 Umidade: 55 % Temperatura: 28 °C Vento: -2.0 m/s

Col.	No.	CBAt	Atleta	Nasc.	UF	Clube	Reac	Marca	Ptos
1	766	87004	(est) Miguel Edir Bulsing Filho	23/01/09		RS - COLEGIO MAUA		15.43	640
2	489	88574	(est) Yan Luis Medeiros Fernandes	05/06/09		PB - COLEGIO INA		16.14	557
3	390	390	(est) PABLO HENRIQUE ARAUJO B	08/08/09		MS - EMC MIL ADENOCRE MORAIS		16.50	519
4	856	92858	(est) Eloi de Oliveira Salmeron	25/07/09		SP - SESI 094 C EDUCACIONAL		16.91	457
5	510	94625	(est) Joao Bezerra de Queiroz	20/04/09		PE - E DOM IDILIO		17.10	427
6	32	92722	(est) Danillo Amancio Santos Viana	05/10/09		AL - EEB SAO THIAGO		17.19	409
7	648	87887	(est) Joao Pedro de Souza Luis	01/12/09		RN - EM SEBASTIANA NOGA		18.26	251

Resultado Oficial - 2ª Etapa
Categoria: Sub-16
Horário: Umidade: Temperatura:
 Início: 10:45 54 % 29.3 °C
 Fim: 12:30 47 % 30 °C

**Salto em Distância Adaptado - Feminino -
 Qualificação**

Recorde	Nome	Clube	Local	Data

Col	No.	CBAt	Atleta	Nasc.	UF	Clube	Marca	Q
1	600	600	(est) MICHELI APARECIDA BARBOZA	03/01/09	PR	PARA - ELVIRA CRESPILO	4.39 (1.6)	q
2	889	92799	(est) Nicole Ribeiro de Arruda Teodoro	25/10/10	SP	PARA - CM PRES TANCREDO N	4.10 (-1.1)	q
3	238	238	(est) ANA ELIZIA GERALDINO DOS SANTOS	28/03/11	ES	PARA - EE PROF REGINA PAI	4.09 (-0.6)	q
4	241	241	(est) ISLAYNE SARMENTO DE JESUS	30/07/10	ES	PARA - EM ZEFERINO FIOROT	3.97 (1.0)	q
5	357	357	(est) ISABELA ESTEFANY FERREIRA BATISTA	10/01/11	MG	PARA - EE LEONCIO DE ARAU	3.75 (-0.6)	q
6	776	776	(est) DEISY CRUZ DA SILVA	10/02/09	RS	PARA - CME AYRTON SENNA	3.69 (0.0)	q
7	356	356	(est) DEBORA BATISTA DA SILVA SANTOS	23/04/10	MG	PARA - APAE	3.61 (-0.8)	q
8	493	493	(est) MAYARA CAMILLY ARAUJO DA SILVA	07/02/11	PB	PARA - FUNAD ANA PAULA LI	3.58 (0.4)	q
9	456	456	(est) EMELLY DA SILVA MAIA	19/07/10	PA	PARA - CE RONALDO MIRANDA	3.40 (-2.2)	qb
10	491	491	(est) ANA CLARA SILVA DE OLIVEIRA	25/06/11	PB	PARA - ECI DR GUSTAVO SOB	3.39 (-1.0)	qb
11	91	91	(est) MARIA CLARICE DE ALMEIDA BENTES	28/06/11	AM	PARA - EM PROFA ISABEL RI	3.30 (1.0)	qb
12	321	321	(est) THAYLA SOFIA DOS ANJOS FORTES	14/01/11	MA	PARA - UEB RIVANDA BRAGA	3.26 (1.3)	qb
13	458	458	(est) LANNA CIBELLY VERAS SOUZA	18/01/09	PA	PARA - CE RONALDO MIRANDA	3.16 (0.0)	qb
14	278	278	(est) ALAINY FERREIRA DA SILVA RAMOS	23/10/09	GO	PARA - EE ANTONIO CARMO	3.16 (-0.9)	qb
15	705	705	(est) DHANIELY VITOR JANUTH DE OLIVEIRA	11/12/10	RO	PARA - EE JOSE SANTOS	3.10 (-2.7)	qb
16	925	925	(est) ISABELLA CHRISTYNA MIRANDA COSTA	21/09/09	TO	PARA - EE ONESINA BANDEIR	3.08 (0.4)	qb
17	317	317	(est) GYOVANNA LORANNY ARAUJO MACHADO	15/05/09	MA	PARA - CE ANTONIO DA SILV	3.06 (-2.5)	qc
18	113	113	(est) LIVIA NATALY MACHADO DO NASCIMENTO	18/06/10	AP	PARA - EE PROF ANT NETO	2.99 (0.6)	qc
19	599	599	(est) MARIA DO CARMO FRAGA	02/06/10	PR	PARA - E PROFA SELMA SANT	2.90 (0.0)	qc
20	93	93	(est) SHAYLA WANESSA TELES DA SILVA	14/03/10	AM	PARA - EE PROF JACIMAR GA	2.72 (0.8)	qc
21	815	815	(est) ALICE ALVES DO NASCIMENTO	17/09/10	SC	PARA - EBM PROF ANT ROHDE	2.64 (-2.8)	qc
22	282	282	(est) MARIA YASMIM LOURENCO DA SILVA	01/01/11	GO	PARA - CE MARIA OLINTA	2.38 (1.1)	qc
23	817	817	(est) ISABEL KIRCHNER	10/10/11	SC	PARA - EBM PROF ANT ROHDE	2.27 (-0.7)	qc
24	923	923	(est) ANA CLARA CARDOSO RODRIGUES	24/10/09	TO	PARA - ESC ESP COLIBRI	1.90 (-1.0)	qc
25	884	884	(est) ESTHER CRISTINA MARGEL VIANA	08/08/10	SP	PARA - CM DEP ULYSSES GUI	1.87 (1.0)	
26	62	62	(est) RIHANNA MIKAELI DA SILVA ARAUJO	30/09/11	AL	PARA - EM PROF MIRTA COST	1.61 (-3.4)	
27	671	671	(est) GABRIELA NELLE DE FRANCA MEDEIROS	15/10/09	RN	PARA - EE MANOEL MARIA	1.27 (-2.9)	
	601	601	(est) STEFANY OLIVEIRA DA SILVA	26/01/10	PR	PARA - ESC MARIA MENDES	NM	

Anotações das Tentativas

Pos.	Nº	CBAt	Nome	1	2	3	4	5	6
1	600	600	(est)	3.75	4.32	4.39			
				-2.9	-1.1	1.6			
2	889	92799	(est)	4.10	4.09	3.84			
				-1.1	-2.3	0.1			
3	238	238	(est)	3.93	4.05	4.09			

Resultado Oficial - 2ª Etapa

Horário: Umidade: Temperatura:
Início: 10:45 54 % 29.3 °C
Fim: 12:30 47 % 30 °C

Categoria: Sub-16

				-1.8	-1.9	-0.6
4	241	241	(est)	3.76	3.61	3.97
				-2.4	-2.5	1.0
5	357	357	(est)	3.70	3.63	3.75
				-3.0	-2.5	-0.6
6	776	776	(est)	2.61	3.56	3.69
				-2.1	1.3	0.0
7	356	356	(est)	3.58	3.56	3.61
				-2.1	-2.7	-0.8
8	493	493	(est)	3.53	3.55	3.58
				-1.9	-0.7	0.4
9	456	456	(est)	3.40	3.40	3.40
				-2.2	-0.9	-1.3
10	491	491	(est)	3.07	3.25	3.39
				-1.5	-1.4	-1.0
11	91	91	(est)	2.27	2.97	3.30
				-1.8	-2.8	1.0
12	321	321	(est)	3.01	2.95	3.26
				-1.8	-1.7	1.3
13	458	458	(est)	2.73	3.05	3.16
				-2.3	-0.6	0.0
14	278	278	(est)	2.34	2.76	3.16
				-1.3	-1.3	-0.9
15	705	705	(est)	1.93	3.10	2.77
				-2.1	-2.7	-0.8
16	925	925	(est)	2.76	3.08	3.02
				-1.9	0.4	1.3
17	317	317	(est)	2.92	3.06	2.78
				-3.4	-2.5	1.6
18	113	113	(est)	x	1.80	2.99
				-2.4	-2.5	0.6
19	599	599	(est)	2.85	2.90	x
				-1.3	0.0	0.2
20	93	93	(est)	2.34	2.40	2.72
				-1.5	-2.3	0.8
21	815	815	(est)	2.50	2.64	2.64
				0.0	-2.8	1.9
22	282	282	(est)	x	2.31	2.38
				-2.4	1.2	1.1
23	817	817	(est)	2.24	2.27	2.16
				-1.9	-0.7	0.9
24	923	923	(est)	1.90	1.75	1.90

Resultado Oficial - 2ª Etapa

Categoria: Sub-16

Horário: Umidade: Temperatura:
Início: 10:45 54 % 29.3 °C
Fim: 12:30 47 % 30 °C

				-1.0	-2.0	0.0
25	884	884	(est)	1.60	1.87	1.84
				-2.0	1.0	-1.3
26	62	62	(est)	1.61	1.50	1.60
				-3.4	-2.3	2.0
27	671	671	(est)	1.27	1.18	x
				-2.9	-2.6	-0.5
	601	601	(est)	r		

Resultado Oficial - 2ª Etapa

Horário: Umidade: Temperatura:

Início:

Fim:

Categoria: Sub-16
Salto em Distância Adaptado - Feminino - Final C

	Recorde	Nome	Clube	Local	Data

Col	No.	CBAt	Atleta	Nasc.	UF	Clube	Marca	Ptos
1	599	599	(est) MARIA DO CARMO FRAGA	02/06/10		PR - PARA - E PROFA SELMA SANT	3.27	(1.2)
2	113	113	(est) LIVIA NATALY MACHADO DO NASCIMENTO	18/06/10		AP - PARA - EE PROF ANT NETO	3.15	(0.2)
3	317	317	(est) GYOVANNA LORANNY ARAUJO MACHADO	15/05/09		MA - PARA - CE ANTONIO DA SILV	3.06	(-2.5)
4	815	815	(est) ALICE ALVES DO NASCIMENTO	17/09/10		SC - PARA - EBM PROF ANT ROHDE	2.85	(2.0)
5	93	93	(est) SHAYLA WANESSA TELES DA SILVA	14/03/10		AM - PARA - EE PROF JACIMAR GA	2.72	(0.8)
6	282	282	(est) MARIA YASMIM LOURENCO DA SILVA	01/01/11		GO - PARA - CE MARIA OLINTA	2.69	(1.3)
7	923	923	(est) ANA CLARA CARDOSO RODRIGUES	24/10/09		TO - PARA - ESC ESP COLIBRI	2.39	(1.4)
8	817	817	(est) ISABEL KIRCHNER	10/10/11		SC - PARA - EBM PROF ANT ROHDE	2.30	(1.8)

Anotações das Tentativas

Pos.	Nº	CBAt	Nome	1	2	3	4	5	6
1	599	599	(est)	2.85	2.90	x	2.19	3.27	
				-1.3	0.0	0.2	1.2	1.2	
2	113	113	(est)	x	1.8	2.99	3.08	3.15	
				-2.4	-2.5	0.6	1.6	0.2	
3	317	317	(est)	2.92	3.06	2.78	2.67	2.39	
				-3.4	-2.5	1.6	0.3	1.1	
4	815	815	(est)	2.50	2.64	2.26	2.80	2.85	
				0.0	-2.8	1.9	0.6	2.0	
5	93	93	(est)	2.34	2.40	2.72	x	2.29	
				-1.5	-2.3	0.8	1.5	2.0	
6	282	282	(est)	x	2.31	2.38	2.04	2.69	
				-2.4	1.2	1.1	1.4	1.3	
7	923	923	(est)	1.90	1.75	x	2.11	2.39	
				-1.0	-2.0	0.0	0.5	1.4	
8	817	817	(est)	2.24	2.27	2.16	2.25	2.30	
				-1.9	-0.7	0.9	0.9	1.8	

Resultado Oficial - 2ª Etapa

Horário: Umidade: Temperatura:

Início:

Fim:

Categoria: Sub-16
Salto em Distância Adaptado - Feminino - Final B

Recorde	Nome	Clube	Local	Data

Col	No.	CBAt	Atleta	Nasc.	UF	Clube	Marca	Ptos
1	456	456	(est) EMEILY DA SILVA MAIA	19/07/10	PA	PARA - CE RONALDO MIRANDA	3.40	(-2.0)
2	491	491	(est) ANA CLARA SILVA DE OLIVEIRA	25/06/11	PB	PARA - ECI DR GUSTAVO SOB	3.39	(-1.0)
3	91	91	(est) MARIA CLARICE DE ALMEIDA BENTES	28/06/11	AM	PARA - EM PROFA ISABEL RI	3.30	(1.0)
4	321	321	(est) THAYLA SOFIA DOS ANJOS FORTES	14/01/11	MA	PARA - UEB RIVANDA BRAGA	3.26	(1.3)
5	925	925	(est) ISABELLA CHRISTYNA MIRANDA COSTA	21/09/09	TO	PARA - EE ONESINA BANDEIR	3.24	(1.0)
6	278	278	(est) ALAINY FERREIRA DA SILVA RAMOS	23/10/09	GO	PARA - EE ANTONIO CARMO	3.16	(0.9)
7	458	458	(est) LANNA CIBELLY VERAS SOUZA	18/01/09	PA	PARA - CE RONALDO MIRANDA	3.16	(0.0)
8	705	705	(est) DHANIELY VITOR JANUTH DE OLIVEIRA	11/12/10	RO	PARA - EE JOSE SANTOS	3.10	(-2.7)

Anotações das Tentativas

Pos.	Nº	CBAt	Nome	1	2	3	4	5	6
1	456	456	(est)	3.40	3.40	3.32	3.10	3.39	
				-2.0	-0.9	-1.3	0.8	1.1	
2	491	491	(est)	3.07	3.25	3.39	3.08	2.92	
				-1.5	-1.4	-1.0	1.2	1.8	
3	91	91	(est)	2.27	2.97	3.30	x	2.90	
				-1.8	-2.8	1.0	1.2	0.7	
4	321	321	(est)	3.01	2.95	3.26	3.11	3.04	
				-1.8	-1.7	1.3	1.0	0.4	
5	925	925	(est)	2.76	3.08	3.02	3.02	3.24	
				-1.9	0.4	1.3	0.4	1.0	
6	278	278	(est)	2.34	2.76	3.16	2.89	3.15	
				-1.3	-1.3	0.9	0.5	0.9	
7	458	458	(est)	2.73	3.05	3.16	2.62	2.84	
				-2.3	-0.6	0.0	-0.4	0.0	
8	705	705	(est)	1.93	3.10	2.77	2.90	2.99	
				-2.1	-2.7	-0.8	1.1	1.0	

Resultado Oficial - 2ª Etapa

Horário: Umidade: Temperatura:

Início:

Fim:

Categoria: Sub-16
Salto em Distância Adaptado - Feminino - Final

	Recorde	Nome	Clube	Local	Data

Col	No.	CBAt	Atleta	Nasc.	UF	Clube	Marca	Ptos
1	600	600	(est) MICHELI APARECIDA BARBOZA	03/01/09		PR - PARA - ELVIRA CRESPILO	4.39 (1.6)	13
2	238	238	(est) ANA ELIZIA GERALDINO DOS SANTOS	28/03/11		ES - PARA - EE PROF REGINA PAI	4.10 (0.7)	9
3	889	92799	(est) Nicole Ribeiro de Arruda Teodoro	25/10/10		SP - PARA - CM PRES TANCREDO N	4.10 (-1.1)	7
4	241	241	(est) ISLAYNE SARMENTO DE JESUS	30/07/10		ES - PARA - EM ZEFERINO FIOROT	3.97 (1.0)	5
5	357	357	(est) ISABELA ESTEFANY FERREIRA BATISTA	10/01/11		MG - PARA - EE LEONCIO DE ARAU	3.80 (0.3)	4
6	776	776	(est) DEISY CRUZ DA SILVA	10/02/09		RS - PARA - CME AYRTON SENNA	3.69 (0.0)	3
7	356	356	(est) DEBORA BATISTA DA SILVA SANTOS	23/04/10		MG - PARA - APAE	3.61 (-0.8)	2
8	493	493	(est) MAYARA CAMILLY ARAUJO DA SILVA	07/02/11		PB - PARA - FUNAD ANA PAULA LI	3.58 (0.1)	1

Anotações das Tentativas

Pos.	Nº	CBAt	Nome	1	2	3	4	5	6
1	600	600	(est)	3.75	4.32	4.39	4.29	4.30	
				-2.9	-1.1	1.6	1.7	1.5	
2	238	238	(est)	3.93	4.05	4.09	4.10	4.10	
				-1.8	-1.9	-0.6	0.7	1.9	
3	889	92799	(est)	4.10	4.09	3.84	3.93	4.10	
				-1.1	-2.3	0.1	1.0	1.2	
4	241	241	(est)	3.76	3.61	3.97	3.17	3.59	
				-2.4	-2.5	1.0	0.6	0.9	
5	357	357	(est)	3.70	3.63	3.75	3.80	3.67	
				-3.0	-2.5	-0.6	0.3	0.7	
6	776	776	(est)	2.61	3.56	3.69	3.53	3.49	
				-2.1	1.3	0.0	1.1	1.1	
7	356	356	(est)	3.58	3.56	3.61	3.37	3.59	
				-2.9	-2.7	-0.8	1.5	0.4	
8	493	493	(est)	3.53	3.55	3.58	3.45	3.51	
				-1.9	0.0	0.1	1.5	1.9	

Resultado Oficial - 2ª Etapa

Categoria: Sub-16

150 metros - Masculino - Semifinal por Tempo

Recordes	Nome	Clube	Local	Data

1ª SérieHorário: 10:20 Umidade: 55 % Temperatura: 28 °C
Início:

Col.	No.	CBA	Atleta	Nasc.	UF	Clube	Reac	Marca	Q
1	331	331	(est) HALEY GONCALVES MACHAD	17/01/09		MG - EE PE JOSE SILVEIRA		18.05	
2	725	94429	(est) Ivan Samuel da Silva Farias	01/03/09		RR - EE IND OLEGARIO M		18.08	
3	681	94215	(est) Guilherme da Silva Lopes	24/01/09		RO - EE PRES TANCREDO NEVES		18.10	
4	255	94972	(est) Hartur Bispo da Siva	21/06/09		GO - EM ANA M MOURA		18.45	
5	438	438	(est) GLEMERSON NAUAN DA SIL	22/07/09		PA - EM PROF IZABEL BARRAL		18.73	
6	124	124	(est) HYEGO LUIZ SOARES DE CA	22/01/09		BA - CM HELENA MAGALHAES		19.01	
7	71	71	(est) GUSTAVO DA SILVA NASCIME	27/06/09		AM - EM SAO FRANCISCO		19.47	

2ª SérieHorário: 10:25 Umidade: 55 % Temperatura: 28 °C
Início:

Col.	No.	CBA	Atleta	Nasc.	UF	Clube	Reac	Marca	Q
1	296	85311	(est) Guilherme Brides Brandao	17/08/09		MA - COL B PASTOR GENESIO		16.73	q
2	145	94123	(est) Antonio Kayque Freitas Moreir	28/05/09		CE - EM PROF ERNESTO GURGEL		16.95	q
3	476	94367	(est) Joao Arthur Arnaud Bernardo	03/02/09		PB - EM ROSA LIMA		17.24	qb
4	251	251	(est) EDUARDO LIMA DA SILVA	07/02/09		GO - COL EST DO SOL		17.72	qc
5	922	922	(est) YURI KHENALDDY PEREIRA	31/01/09		TO - COL EST JOAQUINA SILVA		18.07	
6	9	9	(est) ITALO BENICIO MEDEIROS M	26/05/09		AC - ECM 15 DE JUNHO		18.74	
7	8	8	(est) ISAC ROBERTO SOUZA DA S	02/03/09		AC - E STA MARIA III		18.99	

3ª SérieHorário: 10:30 Umidade: 55 % Temperatura: 28 °C
Início:

Col.	No.	CBA	Atleta	Nasc.	UF	Clube	Reac	Marca	Q
1	175	87876	(est) Carlos Augusto Costa dos Sant	05/01/09		DF - COL MIL DE BRASILIA		17.17	qb
2	144	144	(est) ANTONIO FRANCISCO RODRIG	20/02/09		CE - EEIF FRANCISCO ARAGAO		17.30	qb
3	743	94762	(est) Ariel Bittencourt Pinto	21/06/10		RS - CM PORTO ALEGRE		17.82	qc
4	211	211	(est) DOUGLAS MARQUES LOPE	30/03/09		ES - EM TERFINA FERREIRA		17.83	qc
5	895	895	(est) ANTONIO REGINALDO PEREIR	08/04/09		TO - EE ANA AMORIM		18.34	
6	823	823	(est) ANDREY LUCAS NASCIMENT	28/01/09		SE - EM OSEAS BATISTA		18.66	

4ª SérieHorário: 10:32 Umidade: 55 % Temperatura: 28 °C
Início:

Resultado Oficial - 2ª Etapa
Categoria: Sub-16
150 metros - Masculino - Semifinal por Tempo

	Recorde	Nome	Clube	Local	Data

4ª Série

Horário: 10:32 **Umidade:** 55 % **Temperatura:** 28 °C
Início:

Col.	No.	CBA	Atleta	Nasc.	UF	Clube	Reac	Marca	Q
1	630	630	(est) PEDRO NUNES DE ARAUJO	18/05/09	RJ	COL STA CLARA		17.08	q
2	631	89613	(est) Pedro Soares Rocha	26/05/09	RJ	COL STO INACIO		17.42	qb
3	879	879	(est) RHENZO COLUNA HONORAT	24/10/09	SP	AGNES LIEDTKE		17.85	qc
4	595	95212	(est) Victor Vieira	07/03/09	PR	ESCOLA PREMIER		17.94	
5	36	92724	(est) Jerson Manoel Barbosa de Ar	10/01/09	AL	EM FCO PALMEIRA		17.95	
6	545	90014	(est) Joao Henrique da Silva Freita	09/02/09	PI	EM RAIMUNDO NONATO		18.66	
7	68	68	(est) DHEYKLISON ALVES DA SIL	20/01/09	AM	EE PROF BEREZITH SILVA		18.87	
8	106	106	(est) PEDRO GABRIEL SANTOS C	03/01/10	AP	EE PROF ANT LOPES		21.24	

5ª Série

Horário: 10:33 **Umidade:** 55 % **Temperatura:** 28 °C
Início:

Col.	No.	CBA	Atleta	Nasc.	UF	Clube	Reac	Marca	Q
1	813	813	(est) VICTOR HENRIQUE PEREIR	03/04/09	SC	EM PROF EMILIO SILVA		16.95	q
2	198	87774	(est) Samuel Jose Barbosa dos San	12/04/09	DF	COL MIL DE BRASILIA		17.15	q
3	52	94882	(est) Saulo Ahsley Soares de Freita	06/09/09	AL	CE JOSE VASCONCELOS		17.52	q
4	136	94675	(est) Samuel Rodrigues Ferreira	16/04/09	BA	CM DEP THEODULO ALBUQ		18.12	
5	666	95054	(est) Ravy Vilaca Martins	08/01/10	RN	EE TARCISIO MAIA		18.13	
	737	87166	(est) Pedro Afonso Ferreira Cruz	18/05/09	RR	CE SESC		DNF	
	372	91308	(est) Joao Pietro Borges Rosa	22/02/09	MS	EE ANTONIO PEREIRA		DNF	

6ª Série

Horário: 10:36 **Umidade:** 55 % **Temperatura:** 28 °C
Início:

Col.	No.	CBA	Atleta	Nasc.	UF	Clube	Reac	Marca	Q
1	421	88999	(est) Matheus Miranda Pereira	24/02/09	MT	EE CLEINIA SOUZA		16.92	q
2	513	513	(est) JOAO VITOR DOS SANTOS T	11/05/09	PE	EM PEDRO DE SOUZA		17.33	qb
3	793	93609	(est) Joaquim Alberton Vicente	24/07/09	SC	CE ALPHA IDEAL		17.45	qb
4	832	94988	(est) Jose Vinicius Alves Santos	23/01/09	SE	EM MARIO CRUZ		17.58	qc
5	345	95058	(est) Luiz Otavio Martins Novato	24/02/09	MG	EM AMERICO FERREIRA		17.62	qc
6	650	89383	(est) Jose Moacir de Araujo Neto	28/02/09	RN	EDUC JESUS MENINO		18.04	
7	105	105	(est) LUIZ CARLOS RAMOS PICANC	08/04/09	AP	EE PROF ANT DA SILVA		18.44	
	374	90337	(est) Joao Vitor Ferreira Souza	24/06/09	MS	COLEGIO MAPER		DNF	

Resultado Oficial - 2ª Etapa

Categoria: Sub-16

150 metros - Masculino - Semifinal por Tempo

	Recorde	Nome	Clube	Local	Data

7ª Série

Horário: 10:38 Umidade: 55 % Temperatura: 28 °C

Col.	No.	CBAt	Atleta	Nasc.	UF	Clube	Reac	Marca	Q
1	289	90135	(est) Brenno Frank do Nascimento	02/02/09	MA	CE CONEGO CARVALHO		16.68	q
2	565	89598	(est) Carlos Eduardo Fabricio da Si	21/03/09	PR	CE TERRA BOA		17.13	q
3	466	466	(est) ANDRE FELIPE DANTAS GONC	05/11/10	PB	EM PLACIDO LEAO		17.24	qb
4	760	95019	(est) Lucas Gabriel Oliveira da Silv	08/05/09	RS	EE ANTONIO MEDEIROS		17.42	qb
5	411	88870	(est) Jackson Kauan Barroso de Sa	13/07/09	MT	EE ROSA DOS VENTOS		17.55	qc
6	547	547	(est) KAUAN WILLIAMES RIBEIR	14/06/09	PI	EM JOCA VIEIRA		18.70	
7	446	446	(est) JUAN AMBROSIOFERNANDE	03/11/09	PA	CM DE BELEM		18.95	

Resultado Oficial - 2ª Etapa
Categoria: Sub-16
150 metros - Feminino - Semifinal por Tempo

Recorde	Nome	Clube	Local	Data

1ª Série

Horário: 10:40 **Umidade:** 55 % **Temperatura:** 28 °C **Vento:** 0.6 m/s
Início:

Col.	No.	CBAAt	Atleta	Nasc.	UF	Clube	Reac	Marca	Q
1	447	447	(est) JULIA BARRADAS CALADO	17/12/09		PA - CM DE BELEM		19.17	q
2	299	90131	(est) Josene Tereza Costa Moreira	28/02/09		MA - UEB RIVANDA BRAGA		19.17	qb
3	653	653	(est) KETILLY IASMIM DO NASCIMEN	14/02/10		RN - EM PROF MARIA SILVA		19.47	qb
4	514	514	(est) KAILLANE SILVA SANTOS	24/07/09		PE - EE INDIGENA APINAGE		20.30	
5	11	11	(est) JAMILLE ANDRADE APURIN	20/02/09		AC - E STA MARIA II		20.83	
6	909	909	(est) LANA MARCELINA SOARES D	28/04/09		TO - EM CAROLINE SILVA		21.20	
	103	90901	(est) Izabely Nascimento Dias	09/07/09		AP - EE PROF ANT LOPES		DNF	

2ª Série

Horário: 10:43 **Umidade:** 55 % **Temperatura:** 28 °C **Vento:** 0.9 m/s
Início:

Col.	No.	CBAAt	Atleta	Nasc.	UF	Clube	Reac	Marca	Q
1	308	308	(est) SAMYLLA DA MACENA DE S	14/06/10		MA - EM RAIMUNDO COSTA		19.70	qc
2	169	89025	(est) Yana Jhenyfer Lima Felix	19/12/09		CE - EM JOSE RAIMUNDO		20.40	
3	722	722	(est) ILPIS MAIANE JORGE BRASI	22/05/09		RR - CEM CICERO NETO		20.42	
4	217	89330	(est) Laisa Bastos da Silva	26/07/09		ES - EE NOVA CARAPINA		21.42	
5	261	261	(est) KAMILA PEREIRA DOS SANTO	23/01/09		GO - COL EST THOMAZ ADORNO		22.85	

3ª Série

Horário: 10:46 **Umidade:** 55 % **Temperatura:** 28 °C **Vento:** -0.1 m/s
Início:

Col.	No.	CBAAt	Atleta	Nasc.	UF	Clube	Reac	Marca	Q
1	858	88726	(est) Gabrieli Pinto Buarque de Lim	24/07/09		SP - COL PREVE BAURU		19.82	qc
2	901	901	(est) GLEICIANE CACIANO DA GLO	30/09/09		TO - EE AYRTON SENNA		20.44	
3	932	94737	(est) Ana Karoline Alves Goncalves	26/07/09		RR - EE JOSE GUERRA		20.56	
4	209	89159	(est) Cissa Ferreira Luz Souto	24/09/09		ES - EM BENONIO GOUVEA		20.77	
5	73	73	(est) HELENA MAIA CONCEICAO	22/04/10		AM - EM QUIL MARIA MOURA		21.49	
6	252	252	(est) EMILY GABRIELE SOARES R	14/10/10		GO - COL EST JOAQUIM FAGUNDES		21.57	
7	437	437	(est) FERNANDA DUARTE DOS SA	29/01/09		PA - EM PROF LYDIA LIMA		22.41	

4ª Série

Horário: 10:48 **Umidade:** 55 % **Temperatura:** 28 °C **Vento:** 0.1 m/s
Início:

Resultado Oficial - 2ª Etapa**Categoria: Sub-16****150 metros - Feminino - Semifinal por Tempo**

Recorde	Nome	Clube	Local	Data

4ª Série

Horário: 10:48 Umidade: 55 % Temperatura: 28 °C Vento: 0.1 m/s
Início:

Col.	No.	CBAAt	Atleta	Nasc.	UF	Clube	Reac	Marca	Q
1	352	87506	(est) Rayane dos santos	30/03/10		MG - EE PROF JULIO BUENO		19.08	q
2	488	94457	(est) Raynara Silva de Oliveira	09/06/09		PB - EM ERASMO SOUZA		19.49	qb
3	697	88539	(est) Sarah Crystina Jakson de Oliv	11/07/09		RO - EE PRES TANCREDO NEVES		19.54	qb
4	550	550	(est) LIVIA HADASSA DE ABREU D	03/01/11		PI - EM DR CESAR BRITO		20.35	
5	764	89894	(est) Manoela Louise Porto Moreira	11/02/10		RS - CM PORTO ALEGRE		20.39	
6	133	133	(est) NATHIELY KETHYLI FREIRE	09/04/09		BA - CM HELENA MAGALHAES		21.01	
7	102	102	(est) ISABELLA RAMOS DA COST	22/01/11		AP - E QUIL JOSE BONIFACIO		24.06	

5ª Série

Horário: 10:52 Umidade: 55 % Temperatura: 28 °C Vento: 0.2 m/s
Início:

Col.	No.	CBAAt	Atleta	Nasc.	UF	Clube	Reac	Marca	Q
1	168	88512	(est) Viviany Almeida de Lima	22/06/09		CE - EM JUAREZ SANTIAGO		18.24	q
2	809	89719	(est) Rafaella Soares Dognini	13/02/09		SC - EB PROFA M PEIXOTO		18.72	q
3	526	84655	(est) Vanessa Lorena Santos da Si	11/02/09		PE - E PROF ARRUDA MARINHO		19.33	qb
4	883	91507	(est) Tiffany de Oliveira Souza	18/07/09		SP - PROFA GENOVEVA PINHEIRO		19.36	qb
5	201	201	(est) SOFIA LAMPERT FERREIRA	14/08/09		DF - COL MARISTA BRASILIA		19.51	qb
6	49	91160	(est) Nataly Celestino da Silva	22/03/09		AL - EM JOSE SANTOS		19.59	qc
7	200	94849	(est) Sofia Cassoli Araujo	13/05/09		DF - COL MIL DE BRASILIA		19.94	qc
8	56	56	(est) WUANDA MIKAELLY SILVA D	24/04/10		AL - EMEB SAO RAFAEL		20.41	

6ª Série

Horário: 10:56 Umidade: 55 % Temperatura: 28 °C Vento: 0.6 m/s
Início:

Col.	No.	CBAAt	Atleta	Nasc.	UF	Clube	Reac	Marca	Q
1	346	346	(est) MARCELA APARECIDA LIMA	21/02/09		MG - EE PARAISENSE		19.12	q
2	555	94922	(est) Maria Emanuely Tavares da S	10/10/09		PI - EM RAIMUNDO NONATO		19.91	qc
3	386	87119	(est) Maria Luiza Leandro dos Santo	28/10/09		MS - EDUC PONTAPORANENSE		20.19	
4	481	87900	(est) Maria Clara do Nascimento Si	07/01/10		PB - CPE - COLEGIO MOTIVA		20.55	
5	385	90349	(est) Maria Julia Ferreira de Oliveir	27/07/10		MS - COLEGIO MAPER		20.62	
6	839	94893	(est) Maria Isabella de Souza Arauj	06/05/09		SE - COL EST PROF J FRANKLIN		20.80	
7	132	132	(est) MIRLEY LAUANE SOUZA SAN	02/09/10		BA - EM PROFA IRACY SILVA		21.55	
8	837	837	(est) MARIA EDUARDA DE JESUS	06/04/10		SE - EE LOURIVAL FONTES		22.60	

Resultado Oficial - 2ª Etapa

Categoria: Sub-16

150 metros - Feminino - Semifinal por Tempo

	Recorde	Nome	Clube	Local	Data

7ª Série

Horário: 11:00 Umidade: 55 % Temperatura: 28 °C Vento: 1.0 m/s

Col.	No.	CBA	Atleta	Nasc.	UF	Clube	Reac	Marca	Q
1	582	88049	(est) Larissa Schon de Morais	03/03/09		PR - C MARISTA CASCAVEL		18.37	q
2	633	90196	(est) Thayna Custodio Ramos Cost	01/02/10		RJ - CIEP MUN MARINGA		18.62	q
3	628	89319	(est) Natalia Santos Amorim Gome	17/01/10		RJ - EM SOBRAL PINTO		18.96	q
4	802	802	(est) MARIA LUCIA LEITE COSTA	20/09/10		SC - EEB SAO LUDGERO		19.20	qb
5	412	87405	(est) Jhenifer Almeida Silva	09/01/10		MT - ESPSG JOAO SATO		19.88	qc
6	581	89412	(est) Karina Inoue	25/07/09		PR - E CARLOS DRUMMOND		19.96	qc
7	66	91631	(est) Ana Isinbayeva Lima Andrade	17/11/10		AM - INST EDU EL SHADAY		20.03	qc
8	661	86281	(est) Maria Luana Borges Leoncio d	21/12/10		RN - EM SEBASTIANA NOGA		20.20	

Resultado Oficial - 2ª Etapa
Categoria: Sub-16
600 metros fem - Feminino - Pentatlo

Recordes	Nome	Clube	Local	Data

1ª Série
Horário: 11:00 **Umidade:** 39 % **Temperatura:** 34 °C **Vento:**

Col.	No.	CBA	Atleta	Nasc.	UF	Clube	Reac	Marca	Ptos
1	315	90129	(est) Yasmin Rodrigues dos Santos	06/03/09	MA	CE CONEGO CARVALHO		1.58.55	633
2	42	42	(est) JULIA SOPHIA SILVA TRINDAD	08/03/10	AL	EM PROFA MARIA SILVA		1.58.64	631
3	362	84200	(est) Ana Clara Correia Conceicao	20/02/09	MS	EE CORONEL R NORONHA		2.01.24	571
4	224	89158	(est) Mariamell Bonela Timbohiba	06/02/09	ES	EM BENONIO GOUVEA		2.09.50	423
5	660	91136	(est) Maria Julia Silva	12/09/11	RN	EM SEBASTIANA NOGA		2.10.25	410
6	841	94578	(est) Monyck Cillene Ramos Da Sil	17/12/09	SE	EMEF MANOEL BOMFIM		2.10.29	410
7	820	94953	(est) Adriciany Emanuely dos Santo	27/06/10	SE	EMEF PROF JOSE MELO		2.17.24	321
8	381	381	(est) LUBIANA AMARILIA RICART	19/02/10	MS	EMP INDIGENA KAIOWA		2.22.68	230
9	484	90879	(est) Maria Gabriela Medeiros Marinh	11/07/09	PB	COL NS DE LOURDES - JP		2.26.14	146
10	646	88882	(est) Jhennefy Maria Tauany dos Sa	29/11/09	RN	EM TRINDADE CAMPELO		2.37.34	0
11	929	166	(est) TAYNARA RIBEIRO DE SOUZ	14/01/09	CE	EMEF CECILIA SIQUEIRA		5.11.23	0
	549	549	(est) LAYSLA TAINANDA DE ALENCA	24/05/10	PI	EM ZE IRIAS		DNF	0
	554	94923	(est) Maria Eduarda Sousa Feitosa	27/02/09	PI	EM RAIMUNDO NONATO		DNF	0

2ª Série
Horário: 11:05 **Umidade:** 39 % **Temperatura:** 34 °C

Col.	No.	CBA	Atleta	Nasc.	UF	Clube	Reac	Marca	Ptos
1	45	90153	(est) Maiza Silva da Conceicao	19/02/09	AL	EM STA SOFIA		1.46.86	840
2	398	87472	(est) Beatriz Nadieli Da Silva Eustaq	27/03/09	MT	EE 13 DE MAIO		1.51.91	752
3	425	87269	(est) Suyane Moraes Baldez da Sil	20/08/09	MT	EMEB MANOEL C ALMEIDA		1.52.91	720
4	623	90393	(est) Luiza Teixeira Araujo	07/07/09	RJ	CM PROFA MARIA LETICIA		1.55.38	685
5	869	87085	(est) Melissa Goncalves dos Santo	10/08/09	SP	INST EDUC RAPHAEL DI STO		1.58.91	627
6	502	89219	(est) Beatriz Freitas Ferreira	02/10/10	PE	COL STA DOROTEIA		1.59.63	607
7	771	95170	(est) Sarah Fink Scheffler	20/06/09	RS	EM PROF CARLOS RAUSCH		2.00.58	581
8	786	93568	(est) Camilly Carneiro	22/01/09	SC	EBM ALM BARROSO		2.00.74	576
9	189	95043	(est) Ketlyn Ferreira Martins	10/04/10	DF	CEF 02 PARANOIA		2.02.95	534
10	69	93720	(est) Emily Santos de Lima	17/12/09	AM	CIME SEN ARTUR FILHO		2.04.14	518
11	934	89595	(est) Maria Vitoria da Silva dos Santo	30/06/09	PR	CE ANDRE ANDREATTA		2.04.95	508
12	933	91040	(est) Eduarda da Silva Lourenco	10/12/10	MG	EE JOSE DE CASTRO		2.16.37	328
13	343	84964	(est) Luara Marcelino de Souza	11/04/09	MG	EM PE ALIPIO PINHEIRO		2.22.30	242

Resultado Oficial - 2ª Etapa

Categoria: Sub-16

Pentatlo Fem - Feminino - Final

	Recorde	Nome	Clube	Local	Data
CR	3.179	Kathelyn Naiara Vieira N	MG	Natal, RN	08/09/201
NR	3.163	Ana Julia Batista da Ho	RN	Fortaleza, BRA	22/09/201

Col.	No.	CBAt	Atleta	Nasc.	UF	Clube	Marca	Pontos
1	45	90153	(est) Maiza Silva da Conceicao	19/02/2009		AL - EM STA SOFIA	2854	26
2	869	87085	(est) Melissa Goncalves dos Santos	10/08/2009		SP - INST EDUC RAPHAEL DI STO	2740	18
3	623	90393	(est) Luiza Teixeira Araujo	07/07/2009		RJ - CM PROFA MARIA LETICIA	2650	14
4	398	87472	(est) Beatriz Nadieli Da Silva Eustaquio De So	27/03/2009		MT - EE 13 DE MAIO	2536	10
5	934	89595	(est) Maria Vitoria da Silva dos Santos	30/06/2009		PR - CE ANDRE ANDREATTA	2535	8
6	786	93568	(est) Camilly Carneiro	22/01/2009		SC - EBM ALM BARROSO	2454	6
7	425	87269	(est) Suyane Moraes Baldez da Silva	20/08/2009		MT - EMEB MANOEL C ALMEIDA	2381	4
8	771	95170	(est) Sarah Fink Scheffler	20/06/2009		RS - EM PROF CARLOS RAUSCH	2380	2
9	69	93720	(est) Emily Santos de Lima	17/12/2009		AM - CIME SEN ARTUR FILHO	2376	0
10	933	91040	(est) Eduarda da Silva Lourenco	10/12/2010		MG - EE JOSE DE CASTRO	2103	0
11	189	95043	(est) Ketlyn Ferreira Martins	10/04/2010		DF - CEF 02 PARANOIA	2084	0
12	502	89219	(est) Beatriz Freitas Ferreira	02/10/2010		PE - COL STA DOROTEIA	2066	0
13	315	90129	(est) Yasmin Rodrigues dos Santos	06/03/2009		MA - CE CONEGO CARVALHO	2016	0
14	362	84200	(est) Ana Clara Correia Conceicao	20/02/2009		MS - EE CORONEL R NORONHA	1962	0
15	42	42	(est) JULIA SOPHIA SILVA TRINDADE	08/03/2010		AL - EM PROFA MARIA SILVA	1917	0
16	660	91136	(est) Maria Julia Silva	12/09/2011		RN - EM SEBASTIANA NOGA	1864	0
17	343	84964	(est) Luara Marcelino de Souza	11/04/2009		MG - EM PE ALIPIO PINHEIRO	1852	0
18	841	94578	(est) Monyck Cilene Ramos Da Silva	17/12/2009		SE - EMEF MANOEL BOMFIM	1815	0
19	224	89158	(est) Mariamell Bonela Timbohiba	06/02/2009		ES - EM BENONIO GOUVEA	1718	0
20	820	94953	(est) Adriciany Emanuely dos Santos	27/06/2010		SE - EMEF PROF JOSE MELO	1621	0
21	381	381	(est) LUBIANA AMARILIA RICARTE	19/02/2010		MS - EMP INDIGENA KAIOWA	1513	0
22	484	90879	(est) Maria Gabriela Medeiros Marinho	11/07/2009		PB - COL NS DE LOURDES - JP	1339	0
23	646	88882	(est) Jhennyfy Maria Tauany dos Santos	29/11/2009		RN - EM TRINDADE CAMPELO	1207	0
24	549	549	(est) LAYSLA TAINANDA DE ALENCAR SOBRI	24/05/2010		PI - EM ZE IRIAS	1126	0
25	929	166	(est) TAYNARA RIBEIRO DE SOUZA	14/01/2009		CE - EMEF CECILIA SIQUEIRA	1115	0
26	554	94923	(est) Maria Eduarda Sousa Feitosa	27/02/2009		PI - EM RAIMUNDO NONATO	886	0

Resultado Oficial - 3ª Etapa
Categoria: Sub-16
Horário: Umidade: Temperatura:
 Início: 15:00 41 % 31 °C
 Fim: 16:08 39 % 32 °C

Salto em Distância - Masculino - Hexatlo - Menores

	Recorde	Nome	Clube	Local	Data
CR	6.53	Adrian Henrique Dias Vieira	SP	Fortaleza, CE	06/09/2015
NR	7.27	Gabriel Luiz Boza	PR	Natal, BRA	19/11/2018

Col	No.	CBA	Atleta	Nasc.	UF	Clube	Marca	Ptos
1	796	92579	(est) Lorenzo Alberti Grando	04/05/10		SC - CE MUNDO APRENDIZAGEM	5.78 (0.8)	540
2	766	87004	(est) Miguel Edir Bulsing Filho	23/01/09		RS - COLEGIO MAUA	5.78 (1.8)	540
2	329	89819	(est) Gabriel Felipe Correia dos Santos	06/04/10		MG - EM SAO SIMAO	5.78 (1.2)	540
4	591	89794	(est) Rhyhan Pedro de Andrade	23/10/09		PR - CE PROF SILVIO TAVARES	5.74 (2.3)	531
5	510	94625	(est) Joao Bezerra de Queiroz	20/04/09		PE - E DOM IDILIO	5.56 (1.4)	494
6	501	94622	(est) Arthur do Bonfim Alencar	25/04/09		PE - ANEXO I CPM PETROLINA	5.54 (1.7)	490
7	396	86521	(est) Andre Marcos da Costa Nascimento	05/07/09		MT - EMEB GONCALO CAMPOS	5.48 (1.4)	477
8	785	93692	(est) Caio Alex dos Anjos	17/06/09		SC - EEB PROF JULIO SCHEIDEMAN	5.45 (1.9)	471
9	856	92858	(est) Eloi de Oliveira Salmeron	25/07/09		SP - SESI 094 C EDUCACIONAL	5.44 (0.6)	469
10	150	94721	(est) Gustavo Facundes de Brito	20/04/09		CE - CEB COR JOSE CHAGAS	5.40 (2.0)	461
11	489	88574	(est) Yan Luis Medeiros Fernandes	05/06/09		PB - COLEGIO INA	5.34 (1.3)	449
12	649	89663	(est) Jose Deivid da Silva Belmiro	15/03/09		RN - EE AIDA PEREIRA	5.32 (1.6)	445
13	32	92722	(est) Danillo Amancio Santos Viana	05/10/09		AL - EEB SAO THIAGO	4.99 (0.9)	380
14	648	87887	(est) Joao Pedro de Souza Luis	01/12/09		RN - EM SEBASTIANA NOGA	4.98 (1.7)	378
15	77	90952	(est) Kadson Carlos Albano Guimaraes Rosas	03/07/09		AM - EE SEN EVANDRO CARREIRA	4.89 (1.7)	361
16	50	50	(est) RIVERSON MANOEL SILVA DE OLIVEIRA	17/10/10		AL - EM DEP JOAO B SIQUEIRA	4.89 (0.8)	361
17	212	212	(est) ERICK MAX LOUZADA DE ARAUJO	20/09/09		ES - EE NOVA CARAPINA	4.87 (1.2)	358
18	847	847	(est) THIAGO RICARDO MARTINS DO NASCIMENT	30/12/10		SE - EE POETA GARCIA ROSA	4.79 (1.9)	343
19	300	94914	(est) Jose Ribamar Soeiro Neto	02/02/09		MA - CE CONEGO CARVALHO	4.76 (0.8)	337
20	474	89356	(est) Guilherme Naldo Dantas da Silva	30/08/09		PB - EMEF ROBERTO SIMONSEN	4.76 (1.9)	337
21	390	390	(est) PABLO HENRIQUE ARAUJO BARROS	08/08/09		MS - EMC MIL ADENOCRE MORAIS	4.63 (2.3)	313
22	627	90686	(est) Maycon Gomes Fernandes	15/02/10		RJ - EM GEO JUAN	4.62 (2.1)	312
23	531	531	(est) D ALESSANDRO GOMES DA SILVA	17/06/09		PI - EM RAIMUNDO NONATO	4.53 (0.8)	295
24	426	91391	(est) Wanderson Felipe Pereira dos Santos	21/04/09		MT - EE TEREZA C ARRUDA	4.53 (2.5)	295
25	937	110	(est) THAWAN HERBERT HENRIQUE FIGUEIREDO	28/03/11		AP - EE PROF ANT DA SILVA	4.48 (1.2)	287
26	608	90649	(est) Arthur Fernandes do Nascimento	29/08/10		RJ - EM GEO JUAN	4.47 (0.8)	285
303	303	303	(est) PEDRO HENRIQUE FRANCA SILVA	22/02/09		MA - EM RAIMUNDO CORREA	NM	0

Anotações das Tentativas

Pos.	Nº	CBA	Nome	1	2	3	4	5	6
1	796	92579	(est)	5.77	5.40	5.78			
				1.5	2.7	0.8			
2	766	87004	(est)	5.78	x	x			
				1.8	3.0	0.7			
2	329	89819	(est)	5.78	5.45	5.66			

Resultado Oficial - 3ª Etapa

Horário: Umidade: Temperatura:
Início: 15:00 41 % 31 °C
Fim: 16:08 39 % 32 °C

Categoria: Sub-16

				1.2	1.6	1.9
4	591	89794	(est)	5.41	5.74	x
				2.5	2.3	0.2
5	510	94625	(est)	5.54	5.55	5.56
				1.5	0.6	1.4
6	501	94622	(est)	5.27	4.88	5.54
				0.5	1.2	1.7
7	396	86521	(est)	x	5.48	4.51
				0.6	1.4	2.0
8	785	93692	(est)	5.43	5.45	4.75
				1.2	1.9	0.8
9	856	92858	(est)	5.40	5.44	5.42
				0.6	0.6	1.4
10	150	94721	(est)	3.50	x	5.40
				1.4	0.9	2.0
11	489	88574	(est)	5.34	5.03	4.85
				1.3	2.7	0.8
12	649	89663	(est)	4.88	4.98	5.32
				1.4	1.4	1.6
13	32	92722	(est)	4.83	4.99	3.60
				2.4	0.9	1.2
14	648	87887	(est)	4.98	4.80	4.85
				1.7	1.5	1.6
15	77	90952	(est)	4.29	4.80	4.89
				0.9	2.5	1.7
16	50	50	(est)	4.60	4.89	4.52
				1.4	0.8	1.3
17	212	212	(est)	4.87	x	4.69
				1.2	1.1	1.2
18	847	847	(est)	4.79	4.39	4.42
				1.9	1.6	0.5
19	300	94914	(est)	4.76	4.20	4.67
				0.8	2.6	1.5
20	474	89356	(est)	4.37	4.50	4.76
				2.3	1.0	1.9
21	390	390	(est)	4.63	x	4.32
				2.3	1.7	1.0
22	627	90686	(est)	4.62	x	4.02
				2.1	0.6	0.0
23	531	531	(est)	x	4.53	4.34
				1.4	0.8	0.8
24	426	91391	(est)	4.53	4.30	3.68

Resultado Oficial - 3ª Etapa

Categoria: Sub-16

Horário: **Umidade:** **Temperatura:**
Início: 15:00 41 % 31 °C
Fim: 16:08 39 % 32 °C

				2.5	1.7	1.1
25	937	110	(est)	x	4.21	4.48
				1.4	2.7	1.2
26	608	90649	(est)	4.29	4.47	4.31
				1.2	0.8	-0.1
	303	303	(est)	r		

Resultado Oficial - 3ª Etapa
Categoria: Sub-16
Lançamento do Disco - Feminino - Qualificação
Horário: Umidade: Temperatura:
 Início: 15:15 34 % 36.4 °C
 Fim: 18:25 44 % 29.4 °C

	Recorde	Nome	Clube	Local	Data
CR	45.07	Julia Barbosa	SP	Natal, RN	19/11/2018
NR	48.64	Ana Caroline dos Santos Lo	SP	São Bernardo do Cam	21/10/2016

Col	No.	CBAt	Atleta	Nasc.	UF	Clube	Marca	Q
1	805	87606	(est) Mikaela Michelichen Hardt	02/05/09	SC	EBM ALM BARROSO	45.12	q
2	590	89594	(est) Raquely Aparecida Agibert Bandeira	10/01/09	PR	CE TERRA BOA	40.88	q
3	406	86685	(est) Giovana Santana Reia	03/10/09	MT	COOP E ALVARES CABRAL	36.89	q
4	521	84665	(est) Mariana Rayane Coelho de Alencar	07/08/09	PE	E RURAL OURICURI	31.85	q
5	583	91806	(est) Leticia Dominelli Daniel	04/07/09	PR	C SESI MAR RONDON	29.30	q
6	286	286	(est) ANTONIA KARINNY FIDALGO DE SOUSA	06/01/11	MA	CM DE JULHO VI TIMON	29.26	q
7	812	91833	(est) Tayna Miguel Rodrigues	18/12/09	SC	COLEGIO UNESC	28.59	q
8	658	658	(est) MARIA ELOIZE FERREIRA CAMPELO	12/05/09	RN	EM AIDA CORTEZ	28.42	q
9	756	90330	(est) Isabela Gollmann	05/03/10	RS	EM CONCORDIA	28.28	qb
10	746	746	(est) DAFNY LAIS STAGGEMEIER	12/12/09	RS	EM VILA SCHMIDT	28.14	qb
11	938	93854	(est) Danielli de Souza Rosa	07/03/09	ES	EM OLGA MARTINELLI	27.12	qb
12	605	95332	(est) Ana Clara do Rosario de Souza	15/04/09	RJ	EM JOAQUIM PECANHA	26.99	qb
13	335	91037	(est) Julia Alves Rangel	21/01/09	MG	EE JOSE DE CASTRO	26.75	qb
14	164	93487	(est) Nicolly Christiny de Souza	16/12/09	CE	EM JOSE RAIMUNDO	26.62	qb
15	423	91484	(est) Richielly Santos Pinto	22/03/09	MT	EE PROFA EDELI MANTOVANI	24.85	qb
16	894	894	(est) ANA VITORIA NERES DE SOUSA	05/10/10	TO	EM CAROLINE SILVA	24.43	qb
17	389	93081	(est) Nubia Karla Demski	29/07/09	MS	EM CECILIA MEIRELES	24.31	qc
18	174	95388	(est) Brenda Leticia de Sousa Coelho	25/11/10	DF	CEF 08 GAMA	24.19	qc
19	465	90997	(est) Ana Fernanda da Fonseca Lima	18/08/09	PB	CARL ROGERS - CE	23.38	qc
20	935	95433	(est) Maria Leticia da Silva Assuncao	10/11/09	AM	EE HUMBERTO BRANCO	23.29	qc
21	690	690	(est) MARIA LUIZA GAMBARINI COELHO	14/09/09	RO	EEEMTI TANCREDO A NEVES	23.29	qc
22	23	23	(est) VANESSA VIEIRA FURTUNATO	04/06/09	AC	E STA MARIA II	22.89	qc
23	57	57	(est) YASMIN ALICIA DA SILVA OLIVEIRA	25/09/09	AL	EM JUVENAL OMENA	22.28	qc
24	369	94690	(est) Isabella Ferreira da Silva	25/08/09	MS	EM PROF VANDERLEI OLIVEIR	21.92	qc
25	79	79	(est) LARA BEATRICE DO CARMO GONCALVES	12/02/09	AM	EM PROFA ALDA MARTINS	21.75	
26	507	88135	(est) Flavia Tais Pereira dos Santos	03/01/09	PE	E DOM IDILIO	21.39	
27	54	90156	(est) Taylane Michele Matias Nascimento	12/09/09	AL	EM JUVENAL OMENA	21.31	
28	833	90288	(est) Joyce de Andrade Bomfim	06/02/09	SE	COL EST PROF ACRISIO CRUZ	21.00	
29	222	222	(est) MARIA HELOISA GONCALVES BRANDT	18/06/09	ES	EM BENEVENUTO GOBBO	20.76	
30	850	89918	(est) Ana Beatriz de Moraes	17/09/09	SP	SESI 210 C EDUC	20.70	
31	827	90282	(est) Elisa Araujo dos Santos	21/12/09	SE	COL EST JOSE LEMOS	20.57	
32	165	88534	(est) Rayane da Cunha Lima	29/09/09	CE	EM JOSE RAIMUNDO	19.74	
33	684	684	(est) JULIA STEFANE SOARES DE SOUSA	08/05/09	RO	EE PRINCESA IZABEL	19.69	
34	116	94834	(est) Ana Luiza Pereira da Silva	28/04/09	BA	EM PROFA DINORAH SILVA	18.65	
35	260	260	(est) JULIA DUTRA SOARES	28/04/09	GO	CPM NESTORIO RIBEIRO	17.72	

Resultado Oficial - 3ª Etapa

Categoria: Sub-16

Horário: Início: 15:15 Fim: 18:25
Umidade: 34 % 44 %
Temperatura: 36.4 °C 29.4 °C**Lançamento do Disco - Feminino - Qualificação**

	Recordes	Nome	Clube	Local	Data
CR	45.07	Julia Barbosa	SP	Natal, RN	19/11/2018
NR	48.64	Ana Caroline dos Santos Lo	SP	São Bernardo do Cam	21/10/2016

Col	No.	CBA	Atleta	Nasc.	UF	Clube	Marca	Q
36	285	95468	(est) Ana Karoline Pereira da Silva	05/08/09	MA	UI PROFA RAIMUNDA JESUS	17.24	
37	326	91008	(est) Clarice Lazarini da Silva Ferreira	30/09/10	MG	EM PE ALIPIO PINHEIRO	16.82	
38	270	270	(est) MARIANA GARCIA MOREIRA DE CARVALHO LI	11/06/09	GO	CPM NESTORIO RIBEIRO	16.56	
39	195	195	(est) MARIA GABRIELLY DIAS DOURADO SANDE	05/02/10	DF	CEF 04 GAMA	15.84	
40	436	436	(est) ESTER LIMA PENICHE	11/02/09	PA	EM MAJ JOSE TENORIO	15.35	
41	537	537	(est) EVELLYN KAUANNE DA SILVA OLIVEIRA	11/08/10	PI	EM DELMIRA MACHADO	15.13	
42	654	89664	(est) Lara Emanuely de Oliveira Araujo	09/02/09	RN	EM AIDA CORTEZ	13.18	
43	552	552	(est) LORRANY CRISTINE DE SOUSA SILVA	01/11/11	PI	EM BASILIO DE ABREU	13.00	
44	604	90548	(est) Ana Carolina de Souza da Conceicao	21/03/09	RJ	CE CARLOS LACERDA	7.78	
	448	448	(est) KIMBERLLY PANTOJA GOMES	20/10/09	PA	EM MAJ JOSE TENORIO		
	122	122	(est) GRAZIELY COSTA SILVA	08/05/10	BA	CM DEP THEODULO ALBUQ		
	101	101	(est) IRIS EMANUELLY SANTANA FERREIRA	22/01/10	AP	EE JULIO COSTA		DNS
	551	84518	(est) Lorranny Gabrielle do Nascimento Cunha	06/08/09	PI	EM DEP ANT GAYOSO		DNS

Anotações das Tentativas

Pos.	Nº	CBA	Nome	1	2	3	4	5	6
1	805	87606	(est)	45.12	x	x			
2	590	89594	(est)	40.88	40.56	x			
3	406	86685	(est)	x	36.89	34.24			
4	521	84665	(est)	31.85	28.62	x			
5	583	91806	(est)	26.74	29.30	27.28			
6	286	286	(est)	24.91	29.26	25.52			
7	812	91833	(est)	28.42	28.59	28.50			
8	658	658	(est)	28.42	23.14	27.68			
9	756	90330	(est)	x	28.28	x			
10	746	746	(est)	x	27.80	28.14			
11	938	93854	(est)	26.23	27.12	25.99			
12	605	95332	(est)	26.99	25.27	x			
13	335	91037	(est)	22.73	x	26.75			
14	164	93487	(est)	21.48	x	26.62			
15	423	91484	(est)	x	x	24.85			
16	894	894	(est)	x	20.90	24.43			

Resultado Oficial - 3ª Etapa

Categoria: Sub-16

Horário: Umidade: Temperatura:
Início: 15:15 34 % 36.4 °C
Fim: 18:25 44 % 29.4 °C

17	389	93081	(est)	24.31	22.12	24.17
18	174	95388	(est)	24.19	23.37	23.22
19	465	90997	(est)	23.38	18.74	x
20	935	95433	(est)	18.94	x	23.29
21	690	690	(est)	x	23.29	x
22	23	23	(est)	x	22.89	x
23	57	57	(est)	20.92	22.28	21.65
24	369	94690	(est)	x	21.92	x
25	79	79	(est)	x	21.75	x
26	507	88135	(est)	21.39	19.32	x
27	54	90156	(est)	21.31	x	21.24
28	833	90288	(est)	x	19.74	21.00
29	222	222	(est)	x	x	20.76
30	850	89918	(est)	20.70	x	20.07
31	827	90282	(est)	19.51	20.57	18.28
32	165	88534	(est)	17.76	19.04	19.74
33	684	684	(est)	19.68	19.69	18.45
34	116	94834	(est)	18.65	18.39	x
35	260	260	(est)	17.44	17.72	17.60
36	285	95468	(est)	17.24	16.93	x
37	326	91008	(est)	16.82	14.45	13.12
38	270	270	(est)	16.56	x	14.99
39	195	195	(est)	x	15.60	15.84
40	436	436	(est)	10.62	15.35	15.26
41	537	537	(est)	10.41	15.13	x
42	654	89664	(est)	x	x	13.18
43	552	552	(est)	x	12.72	13.00
44	604	90548	(est)	7.78	7.43	x
	448	448	(est)	x	x	x
	122	122	(est)	x	x	x
	101	101	(est)	r		
	551	84518	(est)	r		

Resultado Oficial - 3ª Etapa

Categoria: Sub-16

Horário: Início: 15:15 Fim: 18:06
Umidade: 34 % 44 %
Temperatura: 36.4 °C 29.4 °C**Lançamento do Disco - Feminino - Final C**

	Recorde	Nome	Clube	Local	Data
CR	45.07	Julia Barbosa	SP	Natal, RN	19/11/2018
NR	48.64	Ana Caroline dos Santos Lo	SP	São Bernardo do Cam	21/10/2016

Col	No.	CBAAt	Atleta	Nasc.	UF	Clube	Marca	Ptos
1	389	93081	(est) Nubia Karla Demski	29/07/09		MS - EM CECILIA MEIRELES	24.59	
2	690	690	(est) MARIA LUIZA GAMBARINI COELHO	14/09/09		RO - EEEMTI TANCREDO A NEVES	24.33	
3	174	95388	(est) Brenda Leticia de Sousa Coelho	25/11/10		DF - CEF 08 GAMA	24.19	
4	465	90997	(est) Ana Fernanda da Fonseca Lima	18/08/09		PB - CARL ROGERS - CE	23.65	
5	935	95433	(est) Maria Leticia da Silva Assuncao	10/11/09		AM - EE HUMBERTO BRANCO	23.29	
6	23	23	(est) VANESSA VIEIRA FURTUNATO	04/06/09		AC - E STA MARIA II	22.89	
7	57	57	(est) YASMIN ALICIA DA SILVA OLIVEIRA	25/09/09		AL - EM JUVENAL OMENA	22.28	
8	369	94690	(est) Isabella Ferreira da Silva	25/08/09		MS - EM PROF VANDERLEI OLIVEIR	21.92	

Anotações das Tentativas

Pos.	Nº	CBAAt	Nome	1	2	3	4	5	6
1	389	93081	(est)	24.31	22.12	24.17	23.51	24.59	
2	690	690	(est)	x	23.29	x	24.33	22.34	
3	174	95388	(est)	24.19	23.37	23.22	x	21.90	
4	465	90997	(est)	26.23	27.12	25.99	23.65	x	
5	935	95433	(est)	18.94	x	23.29	20.04	20.11	
6	23	23	(est)	x	22.89	x	21.62	x	
7	57	57	(est)	20.92	22.28	21.65	20.71	18.98	
8	369	94690	(est)	x	21.92	x	19.27	21.45	

Resultado Oficial - 3ª Etapa

Categoria: Sub-16

Horário: **Umidade:** **Temperatura:**
Início: 15:15 34 % 36.4 °C
Fim: 18:06 44 % 29.4 °C**Lançamento do Disco - Feminino - Final B**

	Recorde	Nome	Clube	Local	Data
CR	45.07	Julia Barbosa	SP	Natal, RN	19/11/2018
NR	48.64	Ana Caroline dos Santos Lo	SP	São Bernardo do Cam	21/10/2016

Col	No.	CBAAt	Atleta	Nasc.	UF	Clube	Marca	Ptos
1	164	93487	(est) Nicolly Christiny de Souza	16/12/09		CE - EM JOSE RAIMUNDO	28.52	
2	756	90330	(est) Isabela Gollmann	05/03/10		RS - EM CONCORDIA	28.28	
3	746	746	(est) DAFNY LAIS STAGGEMEIER	12/12/09		RS - EM VILA SCHMIDT	28.14	
4	938	93854	(est) Danielli de Souza Rosa	07/03/09		ES - EM OLGA MARTINELLI	27.12	
5	605	95332	(est) Ana Clara do Rosario de Souza	15/04/09		RJ - EM JOAQUIM PECANHA	26.99	
6	335	91037	(est) Julia Alves Rangel	21/01/09		MG - EE JOSE DE CASTRO	26.75	
7	423	91484	(est) Richielly Santos Pinto	22/03/09		MT - EE PROFA EDELI MANTOVANI	24.85	
8	894	894	(est) ANA VITORIA NERES DE SOUSA	05/10/10		TO - EM CAROLINE SILVA	24.43	

Anotações das Tentativas

Pos.	Nº	CBAAt	Nome	1	2	3	4	5	6
1	164	93487	(est)	21.48	x	26.62	28.52	26.78	
2	756	90330	(est)	x	28.28	x	x	x	
3	746	746	(est)	x	27.80	28.14	26.55	27.04	
4	938	93854	(est)	26.23	27.12	25.99	26.94	x	
5	605	95332	(est)	26.99	25.27	x	x	24.96	
6	335	91037	(est)	22.73	x	26.75	26.75	x	
7	423	91484	(est)	x	x	24.85	x	22.91	
8	894	894	(est)	x	20.90	24.43	19.76	22.97	

Resultado Oficial - 3ª Etapa

Categoria: Sub-16

Lançamento do Disco - Feminino - Final

Horário: Umidade: Temperatura:
Início: 15:15 34 % 36.4 °C
Fim: 18:06 44 % 29.4 °C

	Recorde	Nome	Clube	Local	Data
CR	45.07	Julia Barbosa	SP	Natal, RN	19/11/2018
NR	48.64	Ana Caroline dos Santos Lo	SP	São Bernardo do Cam	21/10/2016

Col	No.	CBA	Atleta	Nasc.	UF	Clube	Marca	Ptos
1	805	87606	(est) Mikaela Michelichen Hardt	02/05/09		SC - EBM ALM BARROSO	45.12	13
2	590	89594	(est) Raquely Aparecida Agibert Bandeira	10/01/09		PR - CE TERRA BOA	40.88	9
3	406	86685	(est) Giovana Santana Reia	03/10/09		MT - COOP E ALVARES CABRAL	38.02	7
4	521	84665	(est) Mariana Rayane Coelho de Alencar	07/08/09		PE - E RURAL OURICURI	31.85	5
5	286	286	(est) ANTONIA KARINNY FIDALGO DE SOUSA	06/01/11		MA - CM DE JULHO VI TIMON	29.92	4
6	812	91833	(est) Tayna Miguel Rodrigues	18/12/09		SC - COLEGIO UNESC	29.34	3
7	583	91806	(est) Leticia Dominelli Daniel	04/07/09		PR - C SESI MAR RONDON	29.30	2
8	658	658	(est) MARIA ELOIZE FERREIRA CAMPELO	12/05/09		RN - EM AIDA CORTEZ	28.42	1

Anotações das Tentativas

Pos.	Nº	CBA	Nome	1	2	3	4	5	6
1	805	87606	(est)	45.12	x	x	x	x	
2	590	89594	(est)	40.88	40.56	x	39.95	37.94	
3	406	86685	(est)	x	36.89	34.24	x	38.02	
4	521	84665	(est)	31.85	28.62	x	x	x	
5	286	286	(est)	24.51	29.26	25.52	x	29.92	
6	812	91833	(est)	28.42	28.59	28.50	28.43	29.34	
7	583	91806	(est)	26.74	29.30	27.28	x	x	
8	658	658	(est)	28.42	23.14	27.68	x	x	

Resultado Oficial - 3ª Etapa

Categoria: Sub-16

Início: **Horário:** 15:25 **Umidade:** 46 % **Temperatura:** 29 °C **Vento:** 0.8 m/s**80 Metros com Barreiras Fem - Feminino - Final**

	Recorde	Nome	Clube	Local	Data
CR	11.71	Julia Victoria Vaz Goncalves	MG	Natal, RN	19/11/2018
NR	11.24	Beatriz Camargo Monteiro S	SP	Recife, BRA	14/10/2023

Col.	No.	CBA	Atleta	Nasc.	UF	Clube	Reac	Marca	Ptos
1	582	88049	(est) Larissa Schon de Morais	03/03/09	PR	C MARISTA CASCAVEL		11.56	13
2	752	95010	(est) Gabriela Helena Petry Rahmeie	20/10/09	RS	COL SINODAL S LEOPOLDO		12.33	9
3	340	84962	(est) Laissa Isadora Sodre da Silva	20/06/09	MG	EM PE ALIPIO PINHEIRO		12.71	7
4	559	87057	(est) Robertta Ysis Costa Silva	03/01/10	PI	E CIDADAO CIDADA		12.97	5
5	800	92280	(est) Luiza Borges	24/10/10	SC	EEB DR FREDERICO ROLLA		13.19	4
6	861	91752	(est) Julia Amorim Rodrigues	19/08/10	SP	EM PROFA MARIA CECILIA		13.27	3
7	384	90634	(est) Maria Eduarda da Silva Santos	19/02/10	MS	ESC SESI - TRES LAGOAS		13.29	2
8	794	87861	(est) Julya Gabrielli Detz	29/11/09	SC	EMEB RENATO PRADI		13.40	1

Resultado Oficial - 3ª Etapa

Categoria: Sub-16

80 Metros com Barreiras Fem - Feminino - Final B

	Recorde	Nome	Clube	Local	Data
CR	11.71	Julia Victoria Vaz Goncal	MG	Natal, RN	19/11/201
NR	11.24	Beatriz Camargo Montei	SP	Recife, BRA	14/10/202

Horário: 15:20 **Umidade:** 46 % **Temperatura:** 30 °C **Vento:** 1.7 m/s

Col.	No.	CBAt	Atleta	Nasc.	UF	Clube	Reac	Marca	Ptos
1	424	87409	(est) Stella Gabrielly Sudre Silva	19/06/09	MT	ESPSG JOAO SATO		13.00	
2	620	90581	(est) Ketley Mara Teixeira Viana Li	01/06/09	RJ	EM SILVEIRA SAMPAIO		13.32	
3	301	90844	(est) Luiza Eduarda Ribeiro Alves	15/04/10	MA	COL B PASTOR GENESIO		13.35	
4	834	94583	(est) Larissa Araujo De Franca Damaz	15/07/10	SE	EE POETA GARCIA ROSA		13.68	
5	171	171	(est) ALICE ROMAO BARROS DA S	13/05/11	DF	CE CATOLICA BRASILIA		13.69	
6	481	87900	(est) Maria Clara do Nascimento Si	07/01/10	PB	CPE - COLEGIO MOTIVA		13.90	
7	405	88969	(est) Gabriella Braga Figueredo	01/04/09	MT	EE JOSE FRAGA		14.39	
8	500	500	(est) ANA TERESA SALVADOR D	20/10/09	PE	EM CONEGO LUIZ MELLO		14.65	

Resultado Oficial - 3ª Etapa

Categoria: Sub-16

80 Metros com Barreiras Fem - Feminino - Final C

	Recorde	Nome	Clube	Local	Data
CR	11.71	Julia Victoria Vaz Goncal	MG	Natal, RN	19/11/201
NR	11.24	Beatriz Camargo Montei	SP	Recife, BRA	14/10/202

Horário: Início: 15:15
Umidade: 46 %
Temperatura: 29 °C
Vento: 0.0 m/s

Col.	No.	CBAt	Atleta	Nasc.	UF	Clube	Reac	Marca	Ptos
1	338	85507	(est) Kamila Felicio Ribeiro	15/03/09	MG	EM PE ALIPIO PINHEIRO		13.79	
2	305	83390	(est) Raicila Vitoria Neres Castro	09/05/09	MA	UEB RIVANDA BRAGA		14.24	
3	120	90868	(est) Desiree da Silva Santana	28/03/11	BA	EM DE PRODUCAO		14.52	
4	703	703	(est) VICTORIA DE SOUZA BRASI	22/07/09	RO	EE GONCALVES DIAS		14.70	
5	142	88503	(est) Ana Livia Ferreira	27/05/09	CE	EM MANUELITO MAIA		14.75	
6	163	89183	(est) Mikaelly Costa da Silva	09/02/10	CE	EMEB PEDRO RICARDO		14.77	
7	645	94929	(est) Jhemily Trindade da Silva	05/07/10	RN	EM MIN JARBAS PASSARINHO		14.99	
8	772	772	(est) SOFIA LASSEN BAYER	24/04/09	RS	COL TEUTONIA		15.78	

Resultado Oficial - 3ª Etapa

Categoria: Sub-16

Início: **Horário:** 11:56 **Umidade:** 45 % **Temperatura:** 30 °C **Vento:** 1.1 m/s**100 metros com barreiras Masc - Masculino -
Final**

	Recorde	Nome	Clube	Local	Data
CR	13.50	Eric Vitor Campos Silva	MT	João Pessoa, PB	22/09/2016
NR	12.73	Lucas de Almeida Rosa	SC	Rio de Janeiro, BRA	22/08/2023

Col.	No.	CBA	Atleta	Nasc.	UF	Clube	Reac	Marca	Ptos
1	407	85360	(est) Gustavo Pacheco Gomes	08/04/09	MT	EE 13 DE MAIO		13.50	13
2	296	85311	(est) Guilherme Brides Brandao	17/08/09	MA	COL B PASTOR GENESIO		13.88	9
3	797	89753	(est) Lucas Ramao Morais	17/01/09	SC	EBM NACOES		14.41	7
4	577	89379	(est) Joao Emanoel Domingues	24/01/09	PR	CE TEOFILA N JANGADA		14.71	5
5	522	91048	(est) Nycollas Bento Soares da Silva	02/06/09	PE	EM VILA SESAMO		14.72	4
6	372	91308	(est) Joao Pietro Borges Rosa	22/02/09	MS	EE ANTONIO PEREIRA		15.10	3
7	149	94125	(est) Gabriel Silva Oliveira	06/10/09	CE	EM JOSE RAIMUNDO		15.14	2
8	175	87876	(est) Carlos Augusto Costa dos Santo	05/01/09	DF	COL MIL DE BRASILIA		15.15	1

Resultado Oficial - 3ª Etapa

Categoria: Sub-16

100 metros com barreiras Masc - Masculino - Final B

	Recorde	Nome	Clube	Local	Data
CR	13.50	Eric Vitor Campos Silva	MT	João Pessoa, PB	22/09/201
NR	12.73	Lucas de Almeida Rosa	SC	Rio de Janeiro, BR	22/08/202

Horário: Início: 15:48
Umidade: 46 %
Temperatura: 30 °C
Vento: 0.8 m/s

Col.	No.	CBAt	Atleta	Nasc.	UF	Clube	Reac	Marca	Ptos
1	546	89997	(est) Jose Hernandes Araujo Gome	09/04/09	PI	EM RAIMUNDO NONATO		14.72	
2	422	88875	(est) Pedro Gabriel de Souza Santo	25/04/09	MT	EE ENIO PIPINO		14.81	
3	880	86773	(est) Ruan Elvis Freitas de Jesus	13/01/09	SP	EM GINO BELLODI		14.92	
4	593	95305	(est) Thales Evandro da Costa Beti	20/02/09	PR	CE PROFIS PARANAVAL		15.11	
5	284	284	(est) ALEXANDRE CRUZ SILVA	19/05/09	MA	EM GIOVANNI ZANNI		15.24	
6	821	94579	(est) Adryan Crystian Dos Santos	09/01/11	SE	COL EST JOR PAULO COSTA		15.69	
7	235	235	(est) WARLISON ALEX SANTOS D	18/03/09	ES	EE NOVA CARAPINA		16.04	
8	216	216	(est) JOSUE ALVES MENEZES	14/01/10	ES	EM JONAS FARIAS		16.39	

Resultado Oficial - 3ª Etapa

Categoria: Sub-16

100 metros com barreiras Masc - Masculino - Final C

	Recorde	Nome	Clube	Local	Data
CR	13.50	Eric Vitor Campos Silva	MT	João Pessoa, PB	22/09/201
NR	12.73	Lucas de Almeida Rosa	SC	Rio de Janeiro, BR	22/08/202

Horário: Início: 15:45
Umidade: 46 %
Temperatura: 30 °C
Vento: 1.7 m/s

Col.	No.	CBAt	Atleta	Nasc.	UF	Clube	Reac	Marca	Ptos
1	715	715	(est) CICERO ESPAIKE CORREA D	27/01/09	RR	EM MACIEL SILVA		15.86	
2	652	86283	(est) Jullio Cesar Antonio da Silva	15/03/09	RN	EE QUERUBINA SILVEIRA		15.96	
3	469	91651	(est) Davi Araujo da Silva Farias	29/09/09	PB	EM ARUANDA		15.98	
4	908	908	(est) KARL MARX ALVES DOS SAN	29/10/10	TO	EE MACHADO DE ASSIS		16.03	
5	387	94750	(est) Matheus Lucas Vera	18/06/09	MS	EE JOAO CALVOSO		16.04(032)	
6	930	919	(est) SAMUEL ROCHA PINTO	11/04/09	TO	EE ANA AMORIM		16.04(036)	
7	761	95020	(est) Lucas Samuel Barth Mombac	17/03/09	RS	EM PRES GETULIO VARGAS		16.07	
8	556	94492	(est) Max Jafe de Sousa da Silva	18/03/10	PI	EM JOR JOAO E FALCAO		16.18	

Resultado Oficial - 3ª Etapa
Categoria: Sub-16
Horário: 16:20
Umidade: 34 %
Temperatura: 33 °C

**Revezamento 5x80 metros integrado - Masculino -
 Final por Tempo - 1ª Série**

Recordes	Nome	Clube	Local	Data

Col.	No.	CBA	Atleta	Nasc.	UF	Clube	Reac	Marca	Ptos
1	460	460	(est) RONALDY TORRES DE SOUZ	19/11/10	PA	PARA - CE RONALDO MIRANDA		50.35	
	440	94004	(est) Gustavo Cortinhos de Lima	07/03/09	PA	ESC PROF EIDORFE MOREIRA			
	459	459	(est) LEANDRO NASCIMENTO DA C	15/11/09	PA	PARA - ERC CASA MARIA MOJ			
	430	94003	(est) Alysson Ricardo da Luz Borges	01/09/09	PA	ESC PROF EIDORFE MOREIRA			
	461	461	(est) TASSIO YAN CARDOSO DOS S	19/11/10	PA	PARA - CE RONALDO MIRANDA			
2	778	778	(est) HERICK GABRIEL DE SOUZA G	22/02/11	RS	PARA - EM FLORESTA		53.06	
	745	745	(est) AUGUSTO SPANIOL	16/09/09	RS	EM CONCORDIA			
	781	781	(est) THIAGO SOARES DOS SANTO	03/04/09	RS	PARA - EM MARIA RAYMUNDO			
	744	90255	(est) Arthur Teixeira Muller	25/04/09	RS	COLEGIO MAUA			
	777	777	(est) ERICK HENRIQUE DA ROSA D	03/06/09	RS	PARA - EM ENS 1 DE MAIO			
3	281	281	(est) MARCOS HENRIQUE FREITA	04/04/10	GO	PARA - CE JUSCELINO KUBIT		54.80	
	946	250	(est) CLAUDINO DA SILVA FERNANDE	03/05/09	GO	COL EST CALUNGA I			
	280	280	(est) GILSON FILHO CARVALHO DO	29/03/10	GO	PARA - EE NS DAS GRACAS			
	275	275	(est) VITOR IURY ALVES DOS SANTO	04/08/09	GO	ESCOLA LUIZ MELO			
	283	283	(est) RAFAEL OLIVEIRA LOURES	21/04/10	GO	PARA - CE PRES CASTELO BR			
4	24	24	(est) GUSTAVO DA SILVA DE SOUZ	22/01/09	AC	PARA - E SAO J BATISTA		55.01	
	944	15	(est) MOISES FERREIRA DE SOUZ	11/07/09	AC	E NOVA VIDA			
	25	25	(est) LUCIO ROBSON AGUIAR DAMAS	07/03/11	AC	PARA - E EDMUNDO NETO			
	945	14	(est) LUIZ GABRIEL SOUSA DA SILV	01/11/10	AC	ECM WILSON BARBOSA			
	26	26	(est) VITOR DA ROCHA MEDEIROS	04/11/10	AC	PARA - E EDMUNDO NETO			
5	683	683	(est) HELBERT CARDOSO KUHN	06/02/09	RO	EPMEIEF JOSE VERISSIMO		57.53	
	707	707	(est) FELIPE FERREIRA LIMA	04/03/10	RO	PARA - EE MARCILENE CARVA			
	708	708	(est) GABRIEL HENRIQUE DOS SAN	07/02/09	RO	PARA - APAE PRECISO DE CA			
	706	706	(est) ELIEZER MATEUS PEREIRA	31/10/09	RO	PARA - COL TIRADENTES PM			
	674	674	(est) DERCLEY SILVA MACIEL	18/03/09	RO	COL TIRADENTES PM - X			
	490	490	(est) ADONIAS BRUNO ANDRADE D	20/02/09	PB	PARA - EE PROF MARIA MACH		DQ(24.6.3)	
	474	89356	(est) Guilherme Naldo Dantas da Sil	30/08/09	PB	EMEF ROBERTO SIMONSEN			
	494	494	(est) RIKELME CAETANO DA SILV	06/04/10	PB	PARA - EM DAVID TRINDADE			
	469	91651	(est) Davi Araujo da Silva Farias	29/09/09	PB	EM ARUANDA			
	492	492	(est) FABRICIO BANDEIRA PAULIN	25/02/11	PB	PARA - EMEF JOAQUINA CONC			

Resultado Oficial - 3ª Etapa
Categoria: Sub-16
Horário: 16:25
Umidade: 34 %
Temperatura: 33 °C

Revezamento 5x80 metros integrado - Masculino -
Final por Tempo - 2ª Série

Recordes	Nome	Clube	Local	Data

Col.	No.	CBA	Atleta	Nasc.	UF	Clube	Reac	Marca	Ptos
1	243	243	(est) WENDER MACHADO ROCHA	21/03/09	ES	PARA - EE POLIVAL LINHARE		49.02	
	208	88653	(est) Brayan Silva Litig	17/01/09	ES	EE NOVA CARAPINA			
	242	242	(est) WELDRY DE JESUS JUSTO	23/07/09	ES	PARA - EE PROF REGINA PAI			
	237	237	(est) YTALO CORREA DIAS	27/04/10	ES	EM CIDADE POMAR			
	239	239	(est) CAUAN LEONIDIA DOS SANTO	23/03/10	ES	PARA - EE PROF ANTONIETA			
2	359	359	(est) JOAO LUIZ ANDRADE SANTO	25/05/10	MG	PARA - E SESI STA R CASSI		52.05	
	337	95641	(est) Junior Farias Tomaz	30/03/09	MG	EE DOM JOSE HAAS			
	361	361	(est) RYAN PEREIRA DOS SANTO	10/10/10	MG	PARA - APAE - APARECIDA A			
	351	351	(est) RAFAEL TOMAZ DA SILVA	06/07/09	MG	EE DOM JOSE HAAS			
	358	358	(est) ISAQUE SOUZA BARCELOS	24/02/10	MG	PARA - EM ACADEMICO VIVAL			
3	819	819	(est) VICTOR VALENTIN HASKEL M	21/01/11	SC	PARA - EEB HERCILIO BEZ		52.88	
	799	93615	(est) Luis Henrique Marca do Nascimento	01/02/09	SC	EB ARNALDO BRANDAO			
	818	818	(est) KAUA FLAUSINO ANTONIO	14/06/09	SC	PARA - EBM PROF ANT ROHDE			
	793	93609	(est) Joaquim Alberton Vicente	24/07/09	SC	CE ALPHA IDEAL			
	816	816	(est) IAGO BECKER DOS SANTOS	03/02/10	SC	PARA - EBM PROF ANT ROHDE			
4	88	88	(est) CRISTIAN SOUZA DE OLIVEIR	16/06/10	AM	PARA - EM RUI BARBOSA		53.43	
	64	64	(est) ADSON SEBASTIAO MACEDO	23/01/09	AM	EE SAO PEDRO			
	90	90	(est) LUIS GUILHERME CARVALH	26/05/11	AM	PARA - EETI JOAO BRAGA			
	74	90804	(est) Higor Duan Maciel Vieira	11/06/09	AM	EM PROFA DALVINA OLIVEIRA			
	92	84817	(est) Richard Miguel Costa Campos	18/06/09	AM	PARA - EM MAGNOLIA FROTA			
5	598	598	(est) MAILON HENRIQUE VIEIRA MA	16/10/09	PR	PARA - EM MANOEL JOSE		54.24	
	578	578	(est) JOAO MARCOS RODRIGUES D	03/12/09	PR	CE CECILIA MEIRELES			
	596	596	(est) DAIR URIAS JUNIOR	29/08/09	PR	PARA - CRISTOVAO COLOMBO			
	586	91561	(est) Nicolas Izidoro da Silva	02/12/09	PR	PM FOZ DO IGUACU			
	597	597	(est) KAYQUE DE OLIVEIRA	12/01/10	PR	PARA - PROF HISSAKO CORRE			
6	888	888	(est) MIGUEL OLIVEIRA BARRACHI	07/01/10	SP	PARA - COL AGUA VIVA		55.52	
	866	866	(est) LORENZO AMORIM E SILVA	18/03/09	SP	COL UNIGRAU RIO PARDO			
	886	886	(est) ISAIAS DOS SANTOS LIGEIR	11/05/10	SP	PARA - KAKUNOSUKE HASEGAW			
	879	879	(est) RHENZO COLUNA HONORAT	24/10/09	SP	AGNES LIEDTKE			
	885	885	(est) GABRIEL MORENO	12/04/10	SP	PARA - CE ARTUR QUEIROS			
7	320	320	(est) OSEAS DOS SANTOS NETO	27/06/09	MA	PARA - UI NS DOS REMEDIOS		56.89	
	300	94914	(est) Jose Ribamar Soeiro Neto	02/02/09	MA	CE CONEGO CARVALHO			
	318	318	(est) JOAO VITOR SANTOS SOUSA	14/06/09	MA	PARA - UE OLDACY J VIEIRA			
	306	306	(est) RAMON YUDE SALES ROSA	05/06/09	MA	UEB CHAGAS ARAUJO			
	319	319	(est) MARCOS WILLIAN SENA	01/02/10	MA	PARA - CE CONEGO CARVALHO			

Resultado Oficial - 3ª Etapa
Categoria: Sub-16
Horário: Umidade: Temperatura:

Início:

Revezamento 5x80 metros integrado - Masculino - Final

Recordes	Nome	Clube	Local	Data

Col.	No.	CBA	Atleta	Nasc.	UF	Clube	Reac	Marca	Ptos
1	243	243	(est) WENDER MACHADO ROCH	21/03/09		ES - PARA - EE POLIVAL LINHARE		49.02	
	208	88653	(est) Brayan Silva Litig	17/01/09		ES - EE NOVA CARAPINA			
	242	242	(est) WELDRY DE JESUS JUSTO	23/07/09		ES - PARA - EE PROF REGINA PAI			
	237	237	(est) YTALO CORREA DIAS	27/04/10		ES - EM CIDADE POMAR			
	239	239	(est) CAUAN LEONIDIA DOS SANTO	23/03/10		ES - PARA - EE PROF ANTONIETA			
2	460	460	(est) RONALDY TORRES DE SOUZ	19/11/10		PA - PARA - CE RONALDO MIRANDA		50.35	
	440	94004	(est) Gustavo Cortinhos de Lima	07/03/09		PA - ESC PROF EIDORFE MOREIRA			
	459	459	(est) LEANDRO NASCIMENTO DA	15/11/09		PA - PARA - ERC CASA MARIA MOJ			
	430	94003	(est) Alysson Ricardo da Luz Borge	01/09/09		PA - ESC PROF EIDORFE MOREIRA			
	461	461	(est) TASSIO YAN CARDOSO DO	19/11/10		PA - PARA - CE RONALDO MIRANDA			
3	359	359	(est) JOAO LUIZ ANDRADE SANTO	25/05/10		MG - PARA - E SESI STA R CASSI		52.05	
	337	95641	(est) Junior Farias Tomaz	30/03/09		MG - EE DOM JOSE HAAS			
	361	361	(est) RYAN PEREIRA DOS SANTO	10/10/10		MG - PARA - APAE - APARECIDA A			
	351	351	(est) RAFAEL TOMAZ DA SILVA	06/07/09		MG - EE DOM JOSE HAAS			
	358	358	(est) ISAQUE SOUZA BARCELOS	24/02/10		MG - PARA - EM ACADEMICO VIVAL			
4	819	819	(est) VICTOR VALENTIN HASKEL M	21/01/11		SC - PARA - EEB HERCILIO BEZ		52.88	
	799	93615	(est) Luis Henrique Marca do Nascime	01/02/09		SC - EB ARNALDO BRANDAO			
	818	818	(est) KAUA FLAUSINO ANTONIO	14/06/09		SC - PARA - EBM PROF ANT ROHDE			
	793	93609	(est) Joaquim Alberton Vicente	24/07/09		SC - CE ALPHA IDEAL			
	816	816	(est) IAGO BECKER DOS SANTO	03/02/10		SC - PARA - EBM PROF ANT ROHDE			
5	778	778	(est) HERICK GABRIEL DE SOUZ	22/02/11		RS - PARA - EM FLORESTA		53.06	
	745	745	(est) AUGUSTO SPANIOL	16/09/09		RS - EM CONCORDIA			
	781	781	(est) THIAGO SOARES DOS SANTO	03/04/09		RS - PARA - EM MARIA RAYMUNDO			
	744	90255	(est) Arthur Teixeira Muller	25/04/09		RS - COLEGIO MAUA			
	777	777	(est) ERICK HENRIQUE DA ROSA D	03/06/09		RS - PARA - EM ENS 1 DE MAIO			
6	88	88	(est) CRISTIAN SOUZA DE OLIVEIR	16/06/10		AM - PARA - EM RUI BARBOSA		53.43	
	64	64	(est) ADSON SEBASTIAO MACED	23/01/09		AM - EE SAO PEDRO			
	90	90	(est) LUIS GUILHERME CARVALH	26/05/11		AM - PARA - EETI JOAO BRAGA			
	74	90804	(est) Higor Duan Maciel Vieira	11/06/09		AM - EM PROFA DALVINA OLIVEIRA			
	92	84817	(est) Richard Miguel Costa Campos	18/06/09		AM - PARA - EM MAGNOLIA FROTA			
7	598	598	(est) MAILON HENRIQUE VIEIRA M	16/10/09		PR - PARA - EM MANOEL JOSE		54.24	
	578	578	(est) JOAO MARCOS RODRIGUES	03/12/09		PR - CE CECILIA MEIRELES			
	596	596	(est) DAIR URIAS JUNIOR	29/08/09		PR - PARA - CRISTOVAO COLOMBO			
	586	91561	(est) Nicolas Izidoro da Silva	02/12/09		PR - PM FOZ DO IGUACU			
	597	597	(est) KAYQUE DE OLIVEIRA	12/01/10		PR - PARA - PROF HISSAKO CORRE			
8	281	281	(est) MARCOS HENRIQUE FREITA	04/04/10		GO - PARA - CE JUSCELINO KUBIT		54.80	

Resultado Oficial - 3ª Etapa
Categoria: Sub-16
Horário: Umidade: Temperatura:

Início:

Revezamento 5x80 metros integrado - Masculino - Final

Recordes	Nome	Clube	Local	Data

Col.	No.	CBAt	Atleta	Nasc.	UF	Clube	Reac	Marca	Ptos
	946	250	(est) CLAUDINO DA SILVA FERNAND	03/05/09		GO - COL EST CALUNGA I			
	280	280	(est) GILSON FILHO CARVALHO D	29/03/10		GO - PARA - EE NS DAS GRACAS			
	275	275	(est) VITOR IURY ALVES DOS SANT	04/08/09		GO - ESCOLA LUIZ MELO			
	283	283	(est) RAFAEL OLIVEIRA LOURES	21/04/10		GO - PARA - CE PRES CASTELO BR			
9	24	24	(est) GUSTAVO DA SILVA DE SOUZ	22/01/09		AC - PARA - E SAO J BATISTA		55.01	
	944	15	(est) MOISES FERREIRA DE SOUZ	11/07/09		AC - E NOVA VIDA			
	25	25	(est) LUCIO ROBSON AGUIAR DAMA	07/03/11		AC - PARA - E EDMUNDO NETO			
	945	14	(est) LUIZ GABRIEL SOUSA DA SI	01/11/10		AC - ECM WILSON BARBOSA			
	26	26	(est) VITOR DA ROCHA MEDEIRO	04/11/10		AC - PARA - E EDMUNDO NETO			
10	888	888	(est) MIGUEL OLIVEIRA BARRACH	07/01/10		SP - PARA - COL AGUA VIVA		55.52	
	866	866	(est) LORENZO AMORIM E SILVA	18/03/09		SP - COL UNIGRAU RIO PARDO			
	886	886	(est) ISAIAS DOS SANTOS LIGEIR	11/05/10		SP - PARA - KAKUNOSUKE HASEGAW			
	879	879	(est) RHENZO COLUNA HONORAT	24/10/09		SP - AGNES LIEDTKE			
	885	885	(est) GABRIEL MORENO	12/04/10		SP - PARA - CE ARTUR QUEIROS			
11	320	320	(est) OSEAS DOS SANTOS NETO	27/06/09		MA - PARA - UI NS DOS REMEDIOS		56.89	
	300	94914	(est) Jose Ribamar Soeiro Neto	02/02/09		MA - CE CONEGO CARVALHO			
	318	318	(est) JOAO VITOR SANTOS SOUS	14/06/09		MA - PARA - UE OLDACY J VIEIRA			
	306	306	(est) RAMON YUDE SALES ROSA	05/06/09		MA - UEB CHAGAS ARAUJO			
	319	319	(est) MARCOS WILLIAN SENA	01/02/10		MA - PARA - CE CONEGO CARVALHO			
12	683	683	(est) HELBERT CARDOSO KUHN	06/02/09		RO - EPMEIEF JOSE VERISSIMO		57.53	
	707	707	(est) FELIPE FERREIRA LIMA	04/03/10		RO - PARA - EE MARCILENE CARVA			
	708	708	(est) GABRIEL HENRIQUE DOS SA	07/02/09		RO - PARA - APAE PRECISO DE CA			
	706	706	(est) ELIEZER MATEUS PEREIRA	31/10/09		RO - PARA - COL TIRADENTES PM			
	674	674	(est) DERCLEY SILVA MACIEL	18/03/09		RO - COL TIRADENTES PM - X			
13	490	490	(est) ADONIAS BRUNO ANDRADE	20/02/09		PB - PARA - EE PROF MARIA MACH		DQ(24.6.3R)	
	474	89356	(est) Guilherme Naldo Dantas da Si	30/08/09		PB - EMEF ROBERTO SIMONSEN			
	494	494	(est) RIKELME CAETANO DA SILV	06/04/10		PB - PARA - EM DAVID TRINDADE			
	469	91651	(est) Davi Araujo da Silva Farias	29/09/09		PB - EM ARUANDA			
	492	492	(est) FABRICIO BANDEIRA PAULIN	25/02/11		PB - PARA - EMEF JOAQUINA CONC			

Resultado Oficial - 3ª Etapa
Categoria: Sub-16
Arremesso do Peso - Masculino - Hexatlo - Menores
Horário: Umidade: Temperatura:
 Início: 16:20 49 % 30 °C
 Fim: 17:12 45 % 30 °C

	Recorde	Nome	Clube	Local	Data
CR	17.46	Vitor Gabriel Motim	PR	Fortaleza, CE	04/09/2015
NR	19.60	Vitor Gabriel Motim	PR	São Bernardo do Cam	21/10/2016

Col	No.	CBA	Atleta	Nasc.	UF	Clube	Marca	Ptos
1	329	89819	(est) Gabriel Felipe Correia dos Santos	06/04/10	MG	EM SAO SIMAO	12.62	644
2	150	94721	(est) Gustavo Facundes de Brito	20/04/09	CE	CEB COR JOSE CHAGAS	11.66	586
3	591	89794	(est) Rhyan Pedro de Andrade	23/10/09	PR	CE PROF SILVIO TAVARES	11.65	585
4	766	87004	(est) Miguel Edir Bulsing Filho	23/01/09	RS	COLEGIO MAUA	11.47	574
5	796	92579	(est) Lorenzo Alberti Grandó	04/05/10	SC	CE MUNDO APRENDIZAGEM	11.36	568
6	501	94622	(est) Arthur do Bonfim Alencar	25/04/09	PE	ANEXO I CPM PETROLINA	11.34	566
7	390	390	(est) PABLO HENRIQUE ARAUJO BARROS	08/08/09	MS	EMC MIL ADENOCRE MORAIS	10.84	536
8	856	92858	(est) Eloi de Oliveira Salmeron	25/07/09	SP	SESI 094 C EDUCACIONAL	10.53	518
9	510	94625	(est) Joao Bezerra de Queiroz	20/04/09	PE	E DOM IDILIO	9.49	455
10	300	94914	(est) Jose Ribamar Soeiro Neto	02/02/09	MA	CE CONEGO CARVALHO	9.36	447
11	649	89663	(est) Jose Deivid da Silva Belmiro	15/03/09	RN	EE AIDA PEREIRA	9.02	427
12	396	86521	(est) Andre Marcos da Costa Nascimento	05/07/09	MT	EMEB GONCALO CAMPOS	8.80	414
13	50	50	(est) RIVERSON MANOEL SILVA DE OLIVEIRA	17/10/10	AL	EM DEP JOAO B SIQUEIRA	8.70	408
14	426	91391	(est) Wanderson Felipe Pereira dos Santos	21/04/09	MT	EE TEREZA C ARRUDA	8.66	406
15	32	92722	(est) Danillo Amancio Santos Viana	05/10/09	AL	EEB SAO THIAGO	8.32	385
16	627	90686	(est) Maycon Gomes Fernandes	15/02/10	RJ	EM GEO JUAN	8.21	379
17	785	93692	(est) Caio Alex dos Anjos	17/06/09	SC	EEB PROF JULIO SCHEIDEMAN	8.10	372
18	212	212	(est) ERICK MAX LOUZADA DE ARAUJO	20/09/09	ES	EE NOVA CARAPINA	7.92	362
19	531	531	(est) D ALESSANDRO GOMES DA SILVA	17/06/09	PI	EM RAIMUNDO NONATO	7.77	353
20	77	90952	(est) Kadson Carlos Albano Guimaraes Rosas	03/07/09	AM	EE SEN EVANDRO CARREIRA	7.55	340
21	489	88574	(est) Yan Luis Medeiros Fernandes	05/06/09	PB	COLEGIO INA	7.41	331
22	648	87887	(est) Joao Pedro de Souza Luis	01/12/09	RN	EM SEBASTIANA NOGA	7.08	312
23	474	89356	(est) Guilherme Naldo Dantas da Silva	30/08/09	PB	EMEF ROBERTO SIMONSEN	7.04	310
24	937	110	(est) THAWAN HERBERT HENRIQUE FIGUEIREDO	28/03/11	AP	EE PROF ANT DA SILVA	6.32	267
25	608	90649	(est) Arthur Fernandes do Nascimento	29/08/10	RJ	EM GEO JUAN	6.27	265
26	847	847	(est) THIAGO RICARDO MARTINS DO NASCIMENTO	30/12/10	SE	EE POETA GARCIA ROSA	5.85	240
	303	303	(est) PEDRO HENRIQUE FRANCA SILVA	22/02/09	MA	EM RAIMUNDO CORREA	DNS	0

Anotações das Tentativas

Pos.	Nº	CBA	Nome	1	2	3	4	5	6
1	329	89819	(est)	11.86	12.51	12.62			
2	150	94721	(est)	8.96	11.47	11.66			
3	591	89794	(est)	10.64	11.65	10.58			

Resultado Oficial - 3ª Etapa

Categoria: Sub-16

Horário: Umidade: Temperatura:
Início: 16:20 49 % 30 °C
Fim: 17:12 45 % 30 °C

4	766	87004	(est)	11.47	10.66	10.66
5	796	92579	(est)	10.58	11.36	10.95
6	501	94622	(est)	11.20	11.34	10.73
7	390	390	(est)	10.14	10.63	10.84
8	856	92858	(est)	10.39	10.53	9.43
9	510	94625	(est)	9.49	8.95	7.94
10	300	94914	(est)	8.49	9.36	8.32
11	649	89663	(est)	8.94	7.61	9.02
12	396	86521	(est)	8.80	8.26	8.45
13	50	50	(est)	8.34	8.70	8.44
14	426	91391	(est)	8.20	8.33	8.66
15	32	92722	(est)	8.10	8.32	8.21
16	627	90686	(est)	7.19	6.24	8.21
17	785	93692	(est)	8.00	7.68	8.10
18	212	212	(est)	7.92	6.71	7.50
19	531	531	(est)	7.46	7.77	7.31
20	77	90952	(est)	6.85	6.85	7.55
21	489	88574	(est)	7.35	7.37	7.41
22	648	87887	(est)	6.43	7.08	6.12
23	474	89356	(est)	6.64	6.87	7.04
24	937	110	(est)	5.52	6.14	6.32
25	608	90649	(est)	6.04	5.67	6.27
26	847	847	(est)	x	5.85	x
	303	303	(est)	r		

Resultado Oficial - 3ª Etapa

Categoria: Sub-16

Horário: Umidade: Temperatura:

Início:

Revezamento 5x80 metros integrado - Feminino - Final por Tempo - 1ª Série

Recordes	Nome	Clube	Local	Data

Col.	No.	CBAt	Atleta	Nasc.	UF	Clube	Reac	Marca	Ptos
1	279	279	(est) GABRIELLY SOUZA BRITO	09/06/10	GO	PARA - CE JUSCELINO KUBIT		1.03.10	
	268	95093	(est) Maria Angelica Martins Ferreira	15/10/09	GO	COL EST JOAQUIM VAZ			
	282	282	(est) MARIA YASMIM LOURENCO D	01/01/11	GO	PARA - CE MARIA OLINTA			
	263	263	(est) LORENA VIEIRA DO NASCIMENT	17/02/09	GO	COL EST OCIDENTAL			
	278	278	(est) ALAINY FERREIRA DA SILVA R	23/10/09	GO	PARA - EE ANTONIO CARMO			
2	458	458	(est) LANNA CIBELLY VERAS SOUZ	18/01/09	PA	PARA - CE RONALDO MIRANDA		1.03.76	
	447	447	(est) JULIA BARRADAS CALADO	17/12/09	PA	CM DE BELEM			
	457	457	(est) INARA RAMOS SANTOS	13/05/10	PA	PARA - ANTONIO GORDO			
	451	451	(est) SAMMYLE ESTHEFANY BARRO	22/04/09	PA	SOC CIVIL MADRE CELESTE			
	456	456	(est) EMELLY DA SILVA MAIA	19/07/10	PA	PARA - CE RONALDO MIRANDA			
3	925	925	(est) ISABELLA CHRISTYNA MIRAND	21/09/09	TO	PARA - EE ONESINA BANDEIR		1.04.82	
	901	901	(est) GLEICIANE CACIANO DA GLORI	30/09/09	TO	EE AYRTON SENNA			
	923	923	(est) ANA CLARA CARDOSO RODRIGU	24/10/09	TO	PARA - ESC ESP COLIBRI			
	909	909	(est) LANA MARCELINA SOARES D	28/04/09	TO	EM CAROLINE SILVA			
	927	927	(est) VITORIA CASTRO COSTA	05/12/10	TO	PARA - EE REZENDE ALMEIDA			
4	89	89	(est) EVELYN MAIARA RAMOS SOUS	23/01/09	AM	PARA - EM ELIANA SILVA		1.05.52	
	75	92270	(est) Julia Gabriele Francalino Vasconc	04/04/09	AM	EE PROF TEREZA TUPINAMBA			
	93	93	(est) SHAYLA WANESSA TELES D	14/03/10	AM	PARA - EE PROF JACIMAR GA			
	66	91631	(est) Ana Isinbayeva Lima Andrade	17/11/10	AM	INST EDU EL SHADAY			
	91	91	(est) MARIA CLARICE DE ALMEIDA	28/06/11	AM	PARA - EM PROFA ISABEL RI			

Resultado Oficial - 3ª Etapa
Categoria: Sub-16
Horário: Umidade: Temperatura: Vento:

Início:

Revezamento 5x80 metros integrado - Feminino -
Final por Tempo - 2ª Série

Recordes	Nome	Clube	Local	Data

Col.	No.	CBA	Atleta	Nasc.	UF	Clube	Reac	Marca	Ptos
1	356	356	(est) DEBORA BATISTA DA SILVA S	23/04/10		MG - PARA - APAE		58.82	
	340	84962	(est) Laissa Isadora Sodre da Silva	20/06/09		MG - EM PE ALIPIO PINHEIRO			
	360	360	(est) KIARA SOUZA LIMA	07/10/10		MG - PARA - APAE - APARECIDA A			
	338	85507	(est) Kamila Felício Ribeiro	15/03/09		MG - EM PE ALIPIO PINHEIRO			
	357	357	(est) ISABELA ESTEFANY FERREIR	10/01/11		MG - PARA - EE LEONCIO DE ARAU			
2	601	601	(est) STEFANY OLIVEIRA DA SILV	26/01/10		PR - PARA - ESC MARIA MENDES		59.57	
	580	87959	(est) Julia Bonfim Carlos	08/03/09		PR - CIANORTE			
	600	600	(est) MICHELI APARECIDA BARBOZ	03/01/09		PR - PARA - ELVIRA CRESPILO			
	569	89605	(est) Emanuela Antonia Farias Rolim	17/03/09		PR - CE CAETANO DA ROCHA			
	599	599	(est) MARIA DO CARMO FRAGA	02/06/10		PR - PARA - E PROFA SELMA SANT			
3	889	92799	(est) Nicole Ribeiro de Arruda Teodor	25/10/10		SP - PARA - CM PRES TANCREDO N		1.00.87	
	883	91507	(est) Tiffany de Oliveira Souza	18/07/09		SP - PROFA GENOVEVA PINHEIRO			
	884	884	(est) ESTHER CRISTINA MARGEL V	08/08/10		SP - PARA - CM DEP ULYSSES GUI			
	851	851	(est) BIANCA GARCIA MOREIRA	03/02/09		SP - DR MITSUSADA UMETANI			
	887	887	(est) MELISSA FERREIRA GUILHERM	08/04/11		SP - PARA - EM LEANDRO KLEIN			
4	240	240	(est) ISABELLE BARBOSA SALLES	18/01/10		ES - PARA - EM JOSE MODENEZE		1.03.33	
	217	89330	(est) Laisa Bastos da Silva	26/07/09		ES - EE NOVA CARAPINA			
	241	241	(est) ISLAYNE SARMENTO DE JESU	30/07/10		ES - PARA - EM ZEFERINO FIOROT			
	232	232	(est) RAYLA CRISTINA FIDELIS DE C	06/02/09		ES - EE ENGRACIO DA SILVA			
	238	238	(est) ANA ELIZIA GERALDINO DOS	28/03/11		ES - PARA - EE PROF REGINA PAI			
5	780	780	(est) LUISA ZORZANELLO	04/04/09		RS - PARA - EM MARIA RAYMUNDO		1.04.01	
	764	89894	(est) Manoela Louise Porto Moreira	11/02/10		RS - CM PORTO ALEGRE			
	779	779	(est) JULIA KERSCHNER NUNES	27/03/09		RS - PARA - CME DR DECIO PEREI			
	752	95010	(est) Gabriela Helena Petry Rahmeie	20/10/09		RS - COL SINODAL S LEOPOLDO			
	776	776	(est) DEISY CRUZ DA SILVA	10/02/09		RS - PARA - CME AYRTON SENNA			

Resultado Oficial - 3ª Etapa
Categoria: Sub-16
Horário: Umidade: Temperatura:

Início:

Revezamento 5x80 metros integrado - Feminino - Final

Recordes	Nome	Clube	Local	Data

Col.	No.	CBA	Atleta	Nasc.	UF	Clube	Reac	Marca	Ptos
1	356	356	(est) DEBORA BATISTA DA SILVA	23/04/10		MG - PARA - APAE		58.82	
	340	84962	(est) Laissa Isadora Sodre da Silva	20/06/09		MG - EM PE ALIPIO PINHEIRO			
	360	360	(est) KIARA SOUZA LIMA	07/10/10		MG - PARA - APAE - APARECIDA A			
	338	85507	(est) Kamila Felicio Ribeiro	15/03/09		MG - EM PE ALIPIO PINHEIRO			
	357	357	(est) ISABELA ESTEFANY FERREIR	10/01/11		MG - PARA - EE LEONCIO DE ARAU			
2	601	601	(est) STEFANY OLIVEIRA DA SILV	26/01/10		PR - PARA - ESC MARIA MENDES		59.57	
	580	87959	(est) Julia Bonfim Carlos	08/03/09		PR - CIANORTE			
	600	600	(est) MICHELI APARECIDA BARBOZ	03/01/09		PR - PARA - ELVIRA CRESPILO			
	569	89605	(est) Emanuela Antonia Farias Roli	17/03/09		PR - CE CAETANO DA ROCHA			
	599	599	(est) MARIA DO CARMO FRAGA	02/06/10		PR - PARA - E PROFA SELMA SANT			
3	889	92799	(est) Nicole Ribeiro de Arruda Teodor	25/10/10		SP - PARA - CM PRES TANCREDO N		1.00.87	
	883	91507	(est) Tiffany de Oliveira Souza	18/07/09		SP - PROFA GENOVEVA PINHEIRO			
	884	884	(est) ESTHER CRISTINA MARGEL	08/08/10		SP - PARA - CM DEP ULYSSES GUI			
	851	851	(est) BIANCA GARCIA MOREIRA	03/02/09		SP - DR MITSUSADA UMETANI			
	887	887	(est) MELISSA FERREIRA GUILHERM	08/04/11		SP - PARA - EM LEANDRO KLEIN			
4	279	279	(est) GABRIELLY SOUZA BRITO	09/06/10		GO - PARA - CE JUSCELINO KUBIT		1.03.10	
	268	95093	(est) Maria Angelica Martins Ferreir	15/10/09		GO - COL EST JOAQUIM VAZ			
	282	282	(est) MARIA YASMIM LOURENCO D	01/01/11		GO - PARA - CE MARIA OLINTA			
	263	263	(est) LORENA VIEIRA DO NASCIMEN	17/02/09		GO - COL EST OCIDENTAL			
	278	278	(est) ALAINY FERREIRA DA SILVA	23/10/09		GO - PARA - EE ANTONIO CARMO			
5	240	240	(est) ISABELLE BARBOSA SALLE	18/01/10		ES - PARA - EM JOSE MODENEZE		1.03.33	
	217	89330	(est) Laisa Bastos da Silva	26/07/09		ES - EE NOVA CARAPINA			
	241	241	(est) ISLAYNE SARMENTO DE JES	30/07/10		ES - PARA - EM ZEFERINO FIOROT			
	232	232	(est) RAYLA CRISTINA FIDELIS D	06/02/09		ES - EE ENGRACIO DA SILVA			
	238	238	(est) ANA ELIZIA GERALDINO DO	28/03/11		ES - PARA - EE PROF REGINA PAI			
6	458	458	(est) LANNA CIBELLY VERAS SOUZ	18/01/09		PA - PARA - CE RONALDO MIRANDA		1.03.76	
	447	447	(est) JULIA BARRADAS CALADO	17/12/09		PA - CM DE BELEM			
	457	457	(est) INARA RAMOS SANTOS	13/05/10		PA - PARA - ANTONIO GORDO			
	451	451	(est) SAMMYLE ESTHEFANY BARRO	22/04/09		PA - SOC CIVIL MADRE CELESTE			
	456	456	(est) EMELLY DA SILVA MAIA	19/07/10		PA - PARA - CE RONALDO MIRANDA			
7	780	780	(est) LUISA ZORZANELLO	04/04/09		RS - PARA - EM MARIA RAYMUNDO		1.04.01	
	764	89894	(est) Manoela Louise Porto Moreira	11/02/10		RS - CM PORTO ALEGRE			
	779	779	(est) JULIA KERSCHNER NUNES	27/03/09		RS - PARA - CME DR DECIO PEREI			
	752	95010	(est) Gabriela Helena Petry Rahmeie	20/10/09		RS - COL SINODAL S LEOPOLDO			
	776	776	(est) DEISY CRUZ DA SILVA	10/02/09		RS - PARA - CME AYRTON SENNA			
8	925	925	(est) ISABELLA CHRISTYNA MIRAND	21/09/09		TO - PARA - EE ONESINA BANDEIR		1.04.82	

Resultado Oficial - 3ª Etapa

Categoria: Sub-16

Horário: Umidade: Temperatura:

Início:

Revezamento 5x80 metros integrado - Feminino -

Final

Recordes	Nome	Clube	Local	Data

Col.	No.	CBAt	Atleta	Nasc.	UF	Clube	Reac	Marca	Ptos
	901	901	(est) GLEICIANE CACIANO DA GLO	30/09/09		TO - EE AYRTON SENNA			
	923	923	(est) ANA CLARA CARDOSO RODRIG	24/10/09		TO - PARA - ESC ESP COLIBRI			
	909	909	(est) LANA MARCELINA SOARES D	28/04/09		TO - EM CAROLINE SILVA			
	927	927	(est) VITORIA CASTRO COSTA	05/12/10		TO - PARA - EE REZENDE ALMEIDA			
9	89	89	(est) EVELYN MAIARA RAMOS SOU	23/01/09		AM - PARA - EM ELIANA SILVA		1.05.52	
	75	92270	(est) Julia Gabriele Francalino Vascon	04/04/09		AM - EE PROF TEREZA TUPINAMBA			
	93	93	(est) SHAYLA WANESSA TELES D	14/03/10		AM - PARA - EE PROF JACIMAR GA			
	66	91631	(est) Ana Isinbayeva Lima Andrade	17/11/10		AM - INST EDU EL SHADAY			
	91	91	(est) MARIA CLARICE DE ALMEID	28/06/11		AM - PARA - EM PROFA ISABEL RI			

Programa horário.

Local: Universidade de Brasília – UnB.

Endereço: Campus Universitário Darcy Ribeiro, Asa Norte – Brasília – DF.

Legendas
Provas de Saltos
Provas de Pista
Provas do Hexatlo
Provas do Pentatlo
Provas Arremesso e Lançamentos

Dia: 30 de outubro de 2023 – segunda-feira.

4º Etapa – manhã.

Câmara de Chamada	Entrada	Início	Provas	Gênero	Progressão	Especificações
08h15min.	08h30min.	09 horas	Salto em Distância	Feminino	Final	O-P-B
08h15min.	08h30min.	09 horas	Salto em Altura	Masculino	Hexatlo (4)	
08h15min.	08h30min.	09 horas	Arremesso do Peso	Adaptado Masculino	Final	(3kg) O-P-B
08h20min.	08h35min.	09h05min.	Lançamento do Dardo	Feminino	Final	(500g)
08h40min.	08h55min.	09h10min.	2.000m rasos	Masculino	Final	O-P-B
08h30min.	08h45min.	09h15min.	Lançamento do Disco	Masculino	Final	(1kg) O-P-B
09 horas	09h15min.	09h30min.	2.000m rasos	Feminino	Final	O-P-B
09h20min.	09h35min.	09h50min.	80m rasos	Adaptado Feminino	Semifinal/tempo	
09h40min.	09h55min.	10h10min.	80m rasos	Adaptado Masculino	Semifinal/tempo	
	09h50min.	10h20min.	Lançamento do Dardo	Masculino	Hexatlo (5)	(600g)
10 horas	10h15min.	10h30min.	150m rasos	Masculino	Final	O-P-B
10h20min.	10h35min.	10h50min.	150m rasos	Feminino	Final	O-P-B



Dia: 30 de outubro de 2023 – segunda-feira.						
5º Etapa – tarde.						
Câmara de Chamada	Entrada	Início	Provas	Gênero	Progressão	Especificações
14h15min.	14h30min.	15horas	Salto em Distância	Masculino	Final	O-P-B
14h15min.	14h30min.	15 horas	Arremesso do Peso	Adaptado Feminino	Final	(3kg) O-P-B
14h20min.	14h35min.	15h05min.	Lançamento do Dardo	Masculino	Final	(600g) O-P-B
14h40min.	14h55min.	15h10min.	Revezamento 5x80m	Masculino	Final	Olímpico
15h10min.	15h25min.	15h40min.	Revezamento 5x80m	Feminino	Final	Olímpico
15h50min.	16h05min.	16h20min.	800m rasos	Masculino	Hexatlo (6)	
15h40min.	15h55min.	16h25min.	80m rasos	Adaptado Feminino	Final	O-P-B
16h20min.	16h35min.	16h50min.	80m rasos	Adaptado Masculino	Final	O-P-B

Responsáveis técnicos:

Prof. Genildo Magno de Medeiros

Coordenador Técnico

Prof^a. Thátilla Freire Silva

Gerente Técnica Geral

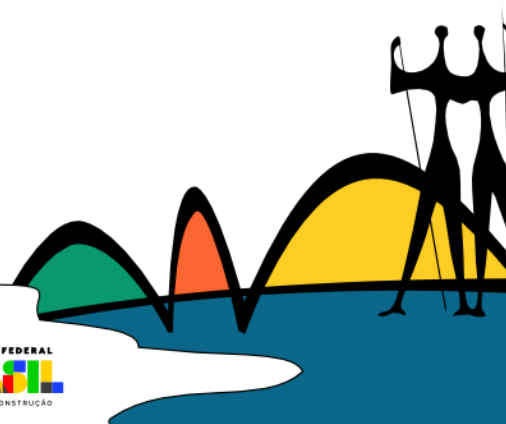

Resultado Oficial - 4ª Etapa

Categoria: Sub-16

Horário: **Umidade:** **Temperatura:**
Início: 09:30 59 % 27 °C
Fim: 10:15 47 % 29 °C**Lançamento do Disco - Masculino - Final C**

	Recorde	Nome	Clube	Local	Data
CR	60.49	Matheus Aparecido de Barr	PR	Natal, RN	19/11/2018
NR	69.86	Vitor Gabriel Motin	PR	São Bernardo do Cam	21/10/2016

Col	No.	CBAAt	Atleta	Nasc.	UF	Clube	Marca	Ptos
1	745	745	(est) AUGUSTO SPANIOL	16/09/09	RS	EM CONCORDIA	33.86	
2	751	751	(est) GABRIEL STUERP REIS	22/06/09	RS	COLEGIO MAUA	33.20	
3	10	10	(est) JAMERSON GUILHERME SALES DO NASCIMENT	13/01/09	AC	E SAO J BATISTA	33.12	
4	508	94651	(est) Gustavo Andrade Mendes	10/05/09	PE	EM MAE VITORIA	32.59	
5	640	89902	(est) Darlan da Silva Oliveira	17/05/09	RN	EM MARIA DO CEU	32.49	
6	673	673	(est) DANIEL REZENDE COLLA DA SILVA	28/02/09	RO	EE CHICO MENDES	32.23	
7	685	685	(est) KAUAN MATHEUS SILVA XAVIER	27/03/09	RO	EE PRES TANCREDO NEVES	31.00	
8	234	234	(est) VICTOR FERREIRA DA SILVA	07/02/09	ES	EM ATILIO PIZZOL	29.90	

Anotações das Tentativas

Pos.	Nº	CBAAt	Nome	1	2	3	4	5	6
1	745	745	(est)	31.33	30.32	28.54	33.86	x	
2	751	751	(est)	32.81	30.36	30.31	27.84	33.20	
3	10	10	(est)	30.01	x	29.63	x	33.12	
4	508	94651	(est)	31.63	29.38	30.85	32.59	30.67	
5	640	89902	(est)	x	30.31	28.57	x	32.49	
6	673	673	(est)	32.23	27.31	24.09	28.65	25.29	
7	685	685	(est)	x	30.24	31.00	x	30.76	
8	234	234	(est)	29.90	23.27	x	26.45	x	

Resultado Oficial - 4ª Etapa

Categoria: Sub-16

Horário: **Umidade:** **Temperatura:**
Início: 09:30 59 % 27 °C
Fim: 10:15 47 % 29 °C**Lançamento do Disco - Masculino - Final B**

	Recorde	Nome	Clube	Local	Data
CR	60.49	Matheus Aparecido de Barr	PR	Natal, RN	19/11/2018
NR	69.86	Vitor Gabriel Motin	PR	São Bernardo do Cam	21/10/2016

Col	No.	CBA	Atleta	Nasc.	UF	Clube	Marca	Ptos
1	410	89647	(est) Henthonny Manica Moraes	09/03/09	MT	EPED ALEGRIA DE APRENDER	40.05	
2	375	84201	(est) Jose Antonio Escobar de Almeida	08/02/09	MS	EE MENDES GONCALVES	39.11	
3	947	94723	(est) Paulo Othavio Martins Viana	18/05/09	MG	EM PEDRO FURTADO	37.83	
4	307	90664	(est) Samuel da Silva Martins	20/12/09	MA	CE MADALENA CANOSSA	37.62	
5	642	89660	(est) Geraldo Neto Argemiro da Silva	14/01/09	RN	EM ANGELINA SILVA	35.69	
6	948	21	(est) THIAGO SILVA DE AGUIAR	01/04/09	AC	E STA MARIA II	35.04	
7	730	86125	(est) Kaio Eduardo da Silva Mendes	04/05/09	RR	EE JOSE GUERRA	33.56	
8	348	92539	(est) Mauricio Miguel Barbosa	20/03/09	MG	EM PE ALIPIO PINHEIRO	33.37	

Anotações das Tentativas

Pos.	Nº	CBA	Nome	1	2	3	4	5	6
1	410	89647	(est)	x	38.16	36.56	35.03	40.05	
2	375	84201	(est)	x	39.11	x	x	27.92	
3	947	94723	(est)	37.83	32.16	x	x	34.05	
4	307	90664	(est)	37.62	x	x	x	x	
5	642	89660	(est)	35.69	x	30.97	31.05	x	
6	948	21	(est)	21.52	33.34	35.04	x	x	
7	730	86125	(est)	33.54	28.82	27.70	31.31	33.56	
8	348	92539	(est)	33.37	31.99	33.22	x	30.57	

Resultado Oficial - 4ª Etapa

Categoria: Sub-16

Horário: **Umidade:** **Temperatura:**
Início: 09:30 59 % 27 °C
Fim: 10:15 47 % 29 °C**Lançamento do Disco - Masculino - Final**

	Recorde	Nome	Clube	Local	Data
CR	60.49	Matheus Aparecido de Barr	PR	Natal, RN	19/11/2018
NR	69.86	Vitor Gabriel Motin	PR	São Bernardo do Cam	21/10/2016

Col	No.	CBAAt	Atleta	Nasc.	UF	Clube	Marca	Ptos
1	789	93594	(est) Ederson Demetrio Della Giustina Junior	05/02/09		SC - EBM PROF ANT ROHDEN	54.48	13
2	784	93589	(est) Bruno Semin Constante	13/07/09		SC - EEB SAO LUDGERO	46.19	9
3	571	89606	(est) Gabriel Benicios Tenorio Leite	17/03/09		PR - CE PREF JOAO BARROS	45.21	7
4	873	873	(est) PAULO LUIZ MARES DE SOUZA	03/02/09		SP - VER JOSE FREITAS	42.52	5
5	564	92224	(est) Antonio Maximo Goncalves de Oliveira	02/01/10		PR - CE PROFA LUCIA LISBOA	41.23	4
6	367	367	(est) ELVIS OLIVEIRA BENITES	06/04/09		MS - EMP INDIGENA KAIOWA	40.20	3
7	409	87432	(est) Gustavo Souza Cabral Goulart	30/06/09		MT - EE NS DE FATIMA	40.07	2
8	468	87557	(est) Carlos Daniel de Araujo Campelo	31/08/09		PB - EMEF JOAO ALVES	39.33	1

Anotações das Tentativas

Pos.	Nº	CBAAt	Nome	1	2	3	4	5	6
1	789	93594	(est)	x.	37.99	54.48	53.06	x	
2	784	93589	(est)	46.19	44.91	x	18.46	x	
3	571	89606	(est)	x	x	45.21	x	x	
4	873	873	(est)	40.65	38.44	42.52	x	x	
5	564	92224	(est)	38.17	36.90	41.23	37.52	37.08	
6	367	367	(est)	40.20	x	x	x	33.37	
7	409	87432	(est)	40.07	x	x	x	34.53	
8	468	87557	(est)	39.33	36.25	x	x	36.07	

Resultado Oficial - 4ª Etapa

Categoria: Sub-16

Horário: Início: 09:51 Fim: 12:42
Umidade: 50 % 35 %
Temperatura: 28.3 °C 33 °C

Salto em Distância - Feminino - Qualificação

	Recorde	Nome	Clube	Local	Data
CR	5.48	Rayssa Caroline de Oliveira	RS	Natal, RN	18/11/2018
NR	5.80	Lissandra Maysa Campos	MT	Santiago, CHI	08/10/2017

Col	No.	CBA	Atleta	Nasc.	UF	Clube	Marca	Q
1	168	88512	(est) Viviany Almeida de Lima	22/06/09		CE - EM JUAREZ SANTIAGO	5.69	q
2	802	802	(est) MARIA LUCIA LEITE COSTA	20/09/10		SC - EEB SAO LUDGERO	5.21	q
3	867	87048	(est) Maria Clara Pereira da Silva	14/09/09		SP - JARDIM ICARAI	4.92	q
4	864	87320	(est) Lara Horana de Oliveira Silva	27/04/09		SP - PRES CAFE FILHO	4.77	q
5	612	612	(est) ELIZA FRANCA DA SILVA	08/07/11		RJ - ESC SESI DE MACAE	4.72	q
6	55	94934	(est) Wesllayne Farias de Aquino	14/06/09		AL - EM JUVENAL OMENA	4.71	q
7	576	576	(est) IZABEL FURQUIM GANZER	09/10/11		PR - EMILIA ERICHSEN	4.68	q
8	662	89771	(est) Mirella Lurdirene Silva de Brito	26/08/09		RN - EM PROFA NAZARE DUARTE	4.67	q
9	893	893	(est) ANA VIRGINIA DE SOUZA E SILVA	21/04/10		TO - EM FIRMINA PINTO	4.62	qb
10	519	94620	(est) Maria Nadyla da Silva	28/07/09		PE - EM ECA DE QUEIROZ	4.59	qb
11	775	95402	(est) Valentina Coelho Wink	21/10/10		RS - COL SINODAL S LEOPOLDO	4.58	qb
12	221	95635	(est) Maiza da Silva da Conceicao	19/07/11		ES - EM IGNEZ COLA	4.55	qb
13	115	94833	(est) Ana Eloiza da Conceicao Silva	26/03/10		BA - EM PROFA DINORAH SILVA	4.49	qb
14	838	94896	(est) Maria Gabrielle Vieira dos Santos	06/02/09		SE - EMEF PROF JOSE MELO	4.48	qb
15	496	94507	(est) Ana Beatriz Cassiano Gomes	20/10/09		PE - EM CONEGO LUIZ MELLO	4.48	qb
16	75	92270	(est) Julia Gabriele Francalino Vasconcelos	04/04/09		AM - EE PROF TEREZA TUPINAMBA	4.46	qb
17	73	73	(est) HELENA MAIA CONCEICAO	22/04/10		AM - EM QUIL MARIA MOURA	4.44	qc
18	589	89431	(est) Raquel Bonanni Turci	23/01/09		PR - CE PARANA	4.44	qc
19	384	90634	(est) Maria Eduarda da Silva Santos	19/02/10		MS - ESC SESI - TRES LAGOAS	4.44	qc
20	444	444	(est) JAMILLE VICTORIA SANTANA CAMPELO	29/03/10		PA - EE DR FREITAS	4.36	qc
21	412	87405	(est) Jhenifer Almeida Silva	09/01/10		MT - ESPSG JOAO SATO	4.32	qc
22	643	95414	(est) Isabelly Dantas Borges de Lima	06/04/10		RN - COL CAMILO TOSCANO	4.31	qc
23	892	892	(est) ALICE SOUZA DAMASCENO CAIRO	25/03/10		TO - COL EST CANDIDO FIGUEIRA	4.23	qc
24	538	94484	(est) Evellyn Ravenna do Nascimento Silva	23/09/10		PI - EM JOR JOAO E FALCAO	4.23	qc
25	478	478	(est) JOYCE KAMILLY FERNANDES FEITOSA	07/07/10		PB - EMEF LAURA SOUSA	4.22	
26	462	93382	(est) Alana Rebekah Bezerra da Silva	06/01/11		PB - CPM REBECA SIMOES	4.21	
27	316	316	(est) YRIS JHENNIFEH DOS SANTOS GOMES	01/07/09		MA - UE DR JOSE DE MATOS	4.17	
28	172	89723	(est) Ana Yasmin Nepomuceno Nery	25/06/09		DF - CEF 03 BRAZLANDIA	4.13	
29	184	184	(est) ISABELLA NAYANNE DE JESUS MARQUES	11/05/09		DF - CED 07 CEILANDIA	4.13	
30	606	90451	(est) Ana Luiza Vieira dos Santos	25/05/09		RJ - COL FORCA MAX CAXIAS	4.13	
31	717	717	(est) ELIZANDRA DAYLA BELEM CARDOSO	07/10/10		RR - EE JOSE GUERRA	4.12	
32	687	687	(est) LITHANY MENDOZA PADILLA	16/04/09		RO - EE PRES TANCREDO NEVES	4.09	
33	719	719	(est) GIOVANA OLIVEIRA DA SILVA	25/11/09		RR - EE INDIGENA ANTONIO CRUZ	4.08	
34	157	157	(est) MARCELA NASCIMENTO DA SILVA	20/06/09		CE - EM SAO SEBASTIAO	4.06	
35	291	291	(est) DAVILA RIANDRA DA COSTA CARDOSO	29/06/11		MA - COL OLYMPUS - YESI	4.06	
36	229	91776	(est) Naiany Ribeiro de Novais	18/03/10		ES - EMEF FCO ARAUJO	4.00	
37	395	91627	(est) Ana Clara Almeida Palermo	13/05/10		MT - EE NS DE FATIMA	3.95	

Resultado Oficial - 4ª Etapa**Categoria: Sub-16****Horário: Umidade: Temperatura:**
Início: 09:51 50 % 28.3 °C
Fim: 12:42 35 % 33 °C**Salto em Distância - Feminino - Qualificação**

	Recorde	Nome	Clube	Local	Data
CR	5.48	Rayssa Caroline de Oliveira	RS	Natal, RN	18/11/2018
NR	5.80	Lissandra Maysa Campos	MT	Santiago, CHI	08/10/2017

Col	No.	CBA	Atleta	Nasc.	UF	Clube	Marca	Q
38	368	89552	(est) Gabriela Vitoria Andrades da Costa	07/08/09		MS - EM PROF LICURGO BASTOS	3.94	
39	341	84963	(est) Lara da Silva Souza	04/08/09		MG - EM PE ALIPIO PINHEIRO	3.94	
40	125	125	(est) IANDRA ISABELI SILVA FERREIRA	17/07/09		BA - EM JOSE AMORIM	3.87	
41	559	87057	(est) Robertta Ysis Costa Silva	03/01/10		PI - E CIDADAO CIDADADA	3.87	
42	949	100	(est) INGRED ADRIELLY LEAL TEIXEIRA	22/01/09		AP - EE PROF ANT DA SILVA	3.66	
43	249	249	(est) BEATRYZ ALVES DE BRITO	25/03/09		GO - CE DR JOSE FERREIRA	3.65	
44	704	704	(est) YARA SOPHIA FERREIRA MENDES	06/09/09		RO - EE RISOLETA NEVES	3.63	
45	431	431	(est) ANA CLARA OLIVEIRA DA COSTA	20/08/09		PA - CM DE BELEM	3.56	
46	842	842	(est) NAILA TAILAYNE SANTOS DA SILVA	23/03/09		SE - EM MARIO CRUZ	3.56	
47	273	273	(est) SOPHIA FRANCELINA MAIA	19/07/09		GO - CMEF PROF JOSE MORAES	3.45	
48	1	1	(est) ANA FLAVIA FIGUEIRA PEREIRA	12/04/10		AC - CME D PEDRO II - CZS	3.25	
49	20	93939	(est) Shara Vitoria de Melo Rocha	22/08/09		AC - E SAO J BATISTA	3.15	
50	108	108	(est) RAYSSA PALHETA LEMOS	11/05/10		AP - EE MARIA CONCEICAO	2.84	

Anotações das Tentativas

Pos.	Nº	CBA	Nome	1	2	3	4	5	6
1	168	88512	(est)	5.69	5.31	-			
				-2.3	-1.2	-			
2	802	802	(est)	5.21	5.10	4.92			
				-2.2	-1.8	-2.3			
3	867	87048	(est)	4.89	4.92	x			
				-1.4	-1.4	-1.5			
4	864	87320	(est)	4.75	4.74	4.77			
				-2.6	-1.5	-1.8			
5	612	612	(est)	4.57	4.46	4.72			
6	55	94934	(est)	4.45	4.71	x			
				-3.4	-0.1	1.0			
7	576	576	(est)	x	x	4.68			
				-2.0	0.3	-2.2			
8	662	89771	(est)	4.67	4.42	4.61			
				0.7	-2.4	1.1			
9	893	893	(est)	4.62	4.39	4.34			
10	519	94620	(est)	4.40	4.20	4.59			

Resultado Oficial - 4ª Etapa

Horário: Umidade: Temperatura:
Início: 09:51 50 % 28.3 °C
Fim: 12:42 35 % 33 °C

Categoria: Sub-16

				0.1	-3.6	0.5
11	775	95402	(est)	4.37	4.54	4.58
12	221	95635	(est)	x	4.51	4.55
13	115	94833	(est)	4.39	4.49	4.25
				-0.8	-1.6	-0.1
14	838	94896	(est)	4.24	4.48	4.34
				-0.0	0.4	-1.3
15	496	94507	(est)	4.33	x	4.48
				-2.0	-2.5	-0.6
16	75	92270	(est)	4.37	4.34	4.46
				0.7	-1.7	-1.1
17	73	73	(est)	4.44	4.37	4.37
18	589	89431	(est)	4.32	4.35	4.44
				-0.5	-0.8	-0.1
19	384	90634	(est)	3.79	4.44	4.00
				-2.6	-2.6	-3.2
20	444	444	(est)	4.24	4.36	4.14
21	412	87405	(est)	4.28	4.32	4.09
				0.1	-3.5	-2.7
22	643	95414	(est)	4.31	x	4.28
				0.6	-1.2	0.2
23	892	892	(est)	4.21	4.04	4.23
24	538	94484	(est)	4.00	4.23	4.20
				-2.6	0.8	-1.2
25	478	478	(est)	3.92	3.82	4.22
				-2.3	-0.6	-1.1
26	462	93382	(est)	3.83	4.03	4.21
				-2.5	-0.4	-0.3
27	316	316	(est)	3.99	4.00	4.17
				-0.0	-0.1	0.3
28	172	89723	(est)	4.02	4.13	3.79
				-1.8	-1.6	-2.2
29	184	184	(est)	x	3.99	4.13
30	606	90451	(est)	4.13	x	x
				-2.0	1.2	-1.8
31	717	717	(est)	3.86	3.81	4.12

Resultado Oficial - 4ª Etapa

Categoria: Sub-16

Horário: **Umidade:** **Temperatura:**
Início: 09:51 50 % 28.3 °C
Fim: 12:42 35 % 33 °C

32	687	687	(est)	3.93	4.09	x
				-3.3	-1.1	-2.5
33	719	719	(est)	x	4.08	3.94
				-2.5	1.2	-3.0
34	157	157	(est)	4.06	3.05	3.95
				-3.3	-0.5	1.8
35	291	291	(est)	3.84	3.93	4.06
36	229	91776	(est)	x	4.00	x
				-1.2	-0.9	-3.0
37	395	91627	(est)	3.95	3.86	3.63
				-1.3	1.2	-0.0
38	368	89552	(est)	3.84	3.94	3.88
				-0.4	-3.1	-2.3
39	341	84963	(est)	3.81	3.60	3.94
				-3.0	-0.0	-3.0
40	125	125	(est)	3.87	x	3.83
				-1.0	0.8	-0.5
41	559	87057	(est)	x	3.87	3.61
42	949	100	(est)	3.66	3.53	3.43
				-1.7	3.0	-0.0
43	249	249	(est)	3.56	3.65	3.55
44	704	704	(est)	x	x	3.63
45	431	431	(est)	3.47	3.56	3.52
				-1.7	0.7	-2.2
46	842	842	(est)	x	3.44	3.56
				-2.3	0.7	-0.5
47	273	273	(est)	3.34	3.30	3.45
48	1	1	(est)	3.25	2.89	-
				-1.0	-1.1	-
49	20	93939	(est)	-	3.04	3.15
50	108	108	(est)	2.66	2.84	2.75

Resultado Oficial - 4ª Etapa
Categoria: Sub-16
Horário: Umidade: Temperatura:
 Início: 09:51 50 % 28.3 °C
 Fim: 12:42 35 % 32 °C

Salto em Distância - Feminino - Final C

	Recorde	Nome	Clube	Local	Data
CR	5.48	Rayssa Caroline de Oliveira	RS	Natal, RN	18/11/2018
NR	5.80	Lissandra Maysa Campos	MT	Santiago, CHI	08/10/2017

Col	No.	CBA	Atleta	Nasc.	UF	Clube	Marca	Ptos
1	589	89431	(est) Raquel Bonanni Turci	23/01/09		PR - CE PARANA	4.70	(1.9)
2	73	73	(est) HELENA MAIA CONCEICAO	22/04/10		AM - EM QUIL MARIA MOURA	4.44	(0.7)
3	384	90634	(est) Maria Eduarda da Silva Santos	19/02/10		MS - ESC SESI - TRES LAGOAS	4.44	(-2.6)
4	643	95414	(est) Isabelly Dantas Borges de Lima	06/04/10		RN - COL CAMILO TOSCANO	4.42	(0.0)
5	444	444	(est) JAMILLE VICTORIA SANTANA CAMPELO	29/03/10		PA - EE DR FREITAS	4.36	(1.3)
6	892	892	(est) ALICE SOUZA DAMASCENO CAIRO	25/03/10		TO - COL EST CANDIDO FIGUEIRA	4.34	(0.4)
7	412	87405	(est) Jhenifer Almeida Silva	09/01/10		MT - ESPSG JOAO SATO	4.32	(-3.5)
8	538	94484	(est) Evellyn Ravenna do Nascimento Silva	23/09/10		PI - EM JOR JOAO E FALCAO	4.23	(0.8)

Anotações das Tentativas

Pos.	Nº	CBA	Nome	1	2	3	4	5	6
1	589	89431	(est)	4.32	4.35	4.44	4.70	4.40	
							1.9	1.4	
2	73	73	(est)	4.44	4.37	4.37	4.00	4.02	
							0.3	.01	
3	384	90634	(est)	3.79	4.44	4.00	-	-	
4	643	95414	(est)	4.31	x	4.28	4.39	4.42	
5	444	444	(est)	4.24	4.36	4.14	4.30	3.89	
							0.7	0.7	
6	892	892	(est)	4.21	4.04	4.23	4.03	4.34	
							1.2	0.4	
7	412	87405	(est)	4.28	4.32	4.09	-	-	
8	538	94484	(est)	4.00	4.23	4.20	3.97	3.79	
							1.3	1.0	

Resultado Oficial - 4ª Etapa

Categoria: Sub-16

Horário: **Umidade:** **Temperatura:**
Início: 09:51 50 % 28.3 °C
Fim: 12:42 35 % 32 °C**Salto em Distância - Feminino - Final B**

	Recorde	Nome	Clube	Local	Data
CR	5.48	Rayssa Caroline de Oliveira	RS	Natal, RN	18/11/2018
NR	5.80	Lissandra Maysa Campos	MT	Santiago, CHI	08/10/2017

Col	No.	CBA	Atleta	Nasc.	UF	Clube	Marca	Ptos
1	519	94620	(est) Maria Nadya da Silva	28/07/09		PE - EM ECA DE QUEIROZ	4.82 (0.0)	
2	496	94507	(est) Ana Beatriz Cassiano Gomes	20/10/09		PE - EM CONEGO LUIZ MELLO	4.70 (1.2)	
3	775	95402	(est) Valentina Coelho Wink	21/10/10		RS - COL SINODAL S LEOPOLDO	4.66 (-0.1)	
4	75	92270	(est) Julia Gabriele Francaino Vasconcelos	04/04/09		AM - EE PROF TEREZA TUPINAMBA	4.65 (2.1)	
5	893	893	(est) ANA VIRGINIA DE SOUZA E SILVA	21/04/10		TO - EM FIRMINA PINTO	4.62 (2.5)	
6	115	94833	(est) Ana Eloiza da Conceicao Silva	26/03/10		BA - EM PROFA DINORAH SILVA	4.59 (1.3)	
7	838	94896	(est) Maria Gabrielle Vieira dos Santos	06/02/09		SE - EMEF PROF JOSE MELO	4.56 (0.0)	
8	221	95635	(est) Maiza da Silva da Conceicao	19/07/11		ES - EM IGNEZ COLA	4.55 (-1.7)	

Anotações das Tentativas

Pos.	Nº	CBA	Nome	1	2	3	4	5	6
1	519	94620	(est)	4.40	4.20	4.59	4.82	4.74	
							0.0	1.8	
2	496	94507	(est)	4.33	x	4.48	4.43	4.70	
							1.8	1.2	
3	775	95402	(est)	4.37	4.54	4.58	4.66	3.32	
							-0.1	0.0	
4	75	92270	(est)	4.37	4.34	4.46	4.65	4.53	
							2.1	0.8	
5	893	893	(est)	4.62	4.39	4.34	4.55	4.55	
							0.5	1.6	
6	115	94833	(est)	4.39	4.49	4.25	4.59	4.03	
							1.3	0.3	
7	838	94896	(est)	4.24	4.48	4.34	4.48	4.56	
							0.4	0.0	
8	221	95635	(est)	x	4.51	4.55	x	x	
							0.0	0.0	

Resultado Oficial - 4ª Etapa**Categoria: Sub-16****Horário: Umidade: Temperatura:**
Início: 09:51 50 % 28.3 °C
Fim: 12:42 35 % 32 °C**Salto em Distância - Feminino - Final**

	Recorde	Nome	Clube	Local	Data
CR	5.48	Rayssa Caroline de Oliveira	RS	Natal, RN	18/11/2018
NR	5.80	Lissandra Maysa Campos	MT	Santiago, CHI	08/10/2017

Col	No.	CBA	Atleta	Nasc.	UF	Clube	Marca	Ptos
1	168	88512	(est) Viviany Almeida de Lima	22/06/09		CE - EM JUAREZ SANTIAGO	5.69 (-2.3)	13
2	802	802	(est) MARIA LUCIA LEITE COSTA	20/09/10		SC - EEB SAO LUDGERO	5.21 (-2.2)	9
3	864	87320	(est) Lara Horana de Oliveira Silva	27/04/09		SP - PRES CAFE FILHO	5.05 (-0.1)	7
4	867	87048	(est) Maria Clara Pereira da Silva	14/09/09		SP - JARDIM ICARAI	4.92 (1.5)	5
5	612	612	(est) ELIZA FRANCA DA SILVA	08/07/11		RJ - ESC SESI DE MACAE	4.76 (0.5)	4
6	55	94934	(est) Wesllayne Farias de Aquino	14/06/09		AL - EM JUVENAL OMENA	4.71 (-0.1)	3
7	576	576	(est) IZABEL FURQUIM GANZER	09/10/11		PR - EMILIA ERICHSEN	4.68 (-2.2)	2
8	662	89771	(est) Mirella Lurdirene Silva de Brito	26/08/09		RN - EM PROFA NAZARE DUARTE	4.67 (0.7)	1

Anotações das Tentativas

Pos.	Nº	CBA	Nome	1	2	3	4	5	6
1	168	88512	(est)	5.69	5.31	-	-	-	
2	802	802	(est)	5.21	5.10	4.92	5.18	4.90	
							1.4	-1.3	
3	864	87320	(est)	4.75	4.74	4.77	5.05	4.68	
							-0.1	-0.5	
4	867	87048	(est)	4.89	4.92	x	4.92	x	
							1.2	-3.5	
5	612	612	(est)	4.57	4.46	4.72	4.35	4.76	
							-1.0	0.5	
6	55	94934	(est)	4.45	4.71	x	-	4.45	
								1.1	
7	576	576	(est)	x	x	4.68	x	4.46	
							1.4	3.2	
8	662	89771	(est)	4.67	4.42	4.61	4.56	-	
							1.2		

Resultado Oficial - 4ª Etapa
Categoria: Sub-16
Horário: Umidade: Temperatura:
 Início: 09:50 66 % 31 °C
 Fim: 11:14 37 % 35 °C

Salto em Altura - Masculino - Hexatlo - Menores - Grupo A

	Recorde	Nome	Clube	Local	Data
CR	1.90	Lourival N. Almeida Neto	SP	Brasília, DF	03/12/2005
NR	2.01	Renan Correa de Lima Gal	PR	Londrina, BRA	05/10/2019

Col.	No.	CBA	Atleta	Nasc.	UF	Clube	Marca	Ptos
1	766	87004	(est) Miguel Edir Bulsing Filho	23/01/09	RS	COLEGIO MAUA	1.72	560
2	489	88574	(est) Yan Luis Medeiros Fernandes	05/06/09	PB	COLEGIO INA	1.54	419
3	591	89794	(est) Rhyan Pedro de Andrade	23/10/09	PR	CE PROF SILVIO TAVARES	1.54	419
4	648	87887	(est) Joao Pedro de Souza Luis	01/12/09	RN	EM SEBASTIANA NOGA	1.48	374
4	649	89663	(est) Jose Deivid da Silva Belmiro	15/03/09	RN	EE AIDA PEREIRA	1.48	374
6	847	847	(est) THIAGO RICARDO MARTINS	30/12/10	SE	EE POETA GARCIA ROSA	1.45	352
7	396	86521	(est) Andre Marcos da Costa Nascim	05/07/09	MT	EMEB GONCALO CAMPOS	1.45	352
8	937	110	(est) THAWAN HERBERT HENRIQU	28/03/11	AP	EE PROF ANT DA SILVA	1.39	310
9	531	531	(est) D ALESSANDRO GOMES D	17/06/09	PI	EM RAIMUNDO NONATO	1.39	310
10	50	50	(est) RIVERSON MANOEL SILVA D	17/10/10	AL	EM DEP JOAO B SIQUEIRA	1.36	290
11	212	212	(est) ERICK MAX LOUZADA DE AR	20/09/09	ES	EE NOVA CARAPINA	1.36	290
	303	303	(est) PEDRO HENRIQUE FRANC	22/02/09	MA	EM RAIMUNDO CORREA	NM	0
	390	390	(est) PABLO HENRIQUE ARAUJO B	08/08/09	MS	EMC MIL ADENOCRE MORAIS	NM	0
	474	89356	(est) Guilherme Naldo Dantas da Si	30/08/09	PB	EMEF ROBERTO SIMONSEN	NM	0

Anotações das Tentativas

Pos.	Nº	CBA	Nome	1,30	1,33	1,36	1,39	1,42	1,45	1,48	1,51	1,54	1,57	1,60	1,63	1,66	1,69	1,72	1,75	
1	766	87004	(est)	-	-	-	-	-	-	-	-	-	0	0	XX0	XX0	XX0	X0X	XX	
2	489	88574	(est)	-	0	-	0	0	0	0	X0	0	XXX							
3	591	89794	(est)	-	0	0	X0	0	0	XX0	0	XX0	XXX							
4	648	87887	(est)	-	-	-	-	-	0	0	XXX									
4	649	89663	(est)	-	-	-	-	0	0	0	XXX									
6	847	847	(est)	0	0	0	0	0	X0	XXX										
7	396	86521	(est)	0	X0	X0	0	0	X0	XXX										
8	937	110	(est)	0	X0	X0	0	XXX												
9	531	531	(est)	-	-	-	XX0	XXX												
10	50	50	(est)	0	0	X0	XXr													
11	212	212	(est)	X0	0	X0	XXX													
	303	303	(est)	r																
	390	390	(est)	-	-	-	-	XXX												
	474	89356	(est)																	

Resultado Oficial - 4ª Etapa
Categoria: Sub-16
Horário: Início: 09:50 Fim: 11:14
Umidade: 66 % 37 %
Temperatura: 31 °C 35 °C

Salto em Altura - Masculino - Hexatlo - Menores - Grupo B

	Recorde	Nome	Clube	Local	Data
CR	1.90	Lourival N. Almeida Neto	SP	Brasília, DF	03/12/2005
NR	2.01	Renan Correa de Lima Gal	PR	Londrina, BRA	05/10/2019

Col.	No.	CBAAt	Atleta	Nasc.	UF	Clube	Marca	Ptos
1	329	89819	(est) Gabriel Felipe Correia dos San	06/04/10	MG	EM SAO SIMAO	1.69	536
2	785	93692	(est) Caio Alex dos Anjos	17/06/09	SC	EEB PROF JULIO SCHEIDEMAN	1.63	488
3	796	92579	(est) Lorenzo Alberti Grando	04/05/10	SC	CE MUNDO APRENDIZAGEM	1.63	488
4	510	94625	(est) Joao Bezerra de Queiroz	20/04/09	PE	E DOM IDILIO	1.57	441
5	150	94721	(est) Gustavo Facundes de Brito	20/04/09	CE	CEB COR JOSE CHAGAS	1.57	441
6	501	94622	(est) Arthur do Bonfim Alencar	25/04/09	PE	ANEXO I CPM PETROLINA	1.54	419
7	426	91391	(est) Wanderson Felipe Pereira dos	21/04/09	MT	EE TEREZA C ARRUDA	1.51	396
8	856	92858	(est) Eloi de Oliveira Salmeron	25/07/09	SP	SESI 094 C EDUCACIONAL	1.51	396
9	32	92722	(est) Danillo Amancio Santos Viana	05/10/09	AL	EEB SAO THIAGO	1.45	352
10	608	90649	(est) Arthur Fernandes do Nascimento	29/08/10	RJ	EM GEO JUAN	1.45	352
11	980	94914	(est) Jose Ribamar Soeiro Neto	02/02/09	MA	CE CONEGO CARVALHO	1.42	331
12	972	90686	(est) Maycon Gomes Fernandes	15/02/10	RJ	EM GEO JUAN	1.39	310
	976	90952	(est) Kadson Carlos Albano Guimara	03/07/09	AM	EE SEN EVANDRO CARREIRA	NM	0

Anotações das Tentativas

Pos.	Nº	CBAAt	Nome	1,30	1,33	1,36	1,39	1,42	1,45	1,48	1,51	1,54	1,57	1,60	1,63	1,66	1,69	1,72		
1	329	89819	(est)	-	-	-	-	-	0	-	0				x 0	x x 0	x 0	x x x		
2	785	93692	(est)	-	-	-	0	0	0	0	0	0	0	0	0	x x x				
3	796	92579	(est)	-	-	0	0	0	0	0	x 0	0	0	0	x x 0	x x x				
4	510	94625	(est)	-	-	-	-	0	0	x 0	0 0	0	0	x x x						
5	150	94721	(est)	-	-	-	-	x 0	x 0	0	x x 0	x x 0	x 0	x x x						
6	501	94622	(est)	-	-	-	-	-	0	-	0	0	x x x							
7	426	91391	(est)	0	0	0	0	0	0	0	0	x x x								
8	856	92858	(est)	-	-	-	0	0	0	x x 0	0	x x								
9	32	92722	(est)	-	-	-	-	0	0	x x x										
10	608	90649	(est)	0	0	0	0	x 0	0	x x x										
11	980	94914	(est)	-	-	-	-	x 0	x x x											
12	972	90686	(est)	-	-	-	x 0	x r												
	976	90952	(est)	-	-	-	-	-	x x x											

Resultado Oficial - 4ª Etapa

Categoria: Sub-16

Horário: Início: 09:50 Fim: 11:10
Umidade: 51 % 44 %
Temperatura: 29 °C 30 °C**Arremesso do Peso Adaptado - Masculino -
Qualificação**

Recordes	Nome	Clube	Local	Data
----------	------	-------	-------	------

Col	No.	CBAt	Atleta	Nasc.	UF	Clube	Marca	Q
1	243	243	(est) WENDER MACHADO ROCHA	21/03/09	ES	PARA - EE POLIVAL LINHARE	12.75	q
2	777	777	(est) ERICK HENRIQUE DA ROSA DA SILVA	03/06/09	RS	PARA - EM ENS 1 DE MAIO	11.13	q
3	460	460	(est) RONALDY TORRES DE SOUZA	19/11/10	PA	PARA - CE RONALDO MIRANDA	10.33	q
4	561	561	(est) OTAVIO SANTOS FREITAS	20/02/09	PI	PARA - EM TIA NAIR	10.04	q
5	242	242	(est) WELDRY DE JESUS JUSTO	23/07/09	ES	PARA - EE PROF REGINA PAI	9.56	q
6	461	461	(est) TASSIO YAN CARDOSO DOS SANTOS	19/11/10	PA	PARA - CE RONALDO MIRANDA	9.38	q
7	706	706	(est) ELIEZER MATEUS PEREIRA	31/10/09	RO	PARA - COL TIRADENTES PM	9.18	q
8	597	597	(est) KAYQUE DE OLIVEIRA	12/01/10	PR	PARA - PROF HISSAKO CORRE	8.85	q
9	950	816	(est) IAGO BECKER DOS SANTOS	03/02/10	SC	PARA - EBM PROF ANT ROHDE	8.70	qb
10	24	24	(est) GUSTAVO DA SILVA DE SOUZA	22/01/09	AC	PARA - E SAO J BATISTA	8.43	qb
11	26	26	(est) VITOR DA ROCHA MEDEIROS	04/11/10	AC	PARA - E EDMUNDO NETO	8.20	qb
12	818	818	(est) KAUA FLAUSINO ANTONIO	14/06/09	SC	PARA - EBM PROF ANT ROHDE	8.09	qb
13	112	112	(est) GABRIEL DAMASCENO DA COSTA	06/02/10	AP	PARA - EE PROF ANT NETO	8.09	qb
14	494	494	(est) RIKELME CAETANO DA SILVA BARBOSA	06/04/10	PB	PARA - EM DAVID TRINDADE	7.97	qb
15	707	707	(est) FELIPE FERREIRA LIMA	04/03/10	RO	PARA - EE MARCILENE CARVA	7.96	qb
16	598	598	(est) MAILON HENRIQUE VIEIRA MACHADO	16/10/09	PR	PARA - EM MANOEL JOSE	7.85	qb
17	924	924	(est) BRENNO CAMPELO GLORIA	13/02/10	TO	PARA - EE ONESINA BANDEIR	7.83	qc
18	359	359	(est) JOAO LUIZ ANDRADE SANTOS	25/05/10	MG	PARA - E SESI STA R CASSI	7.72	qc
19	358	358	(est) ISAQUE SOUZA BARCELOS	24/02/10	MG	PARA - EM ACADEMICO VIVAL	7.72	qc
20	61	61	(est) MICHAEL FERREIRA DOS SANTOS	23/04/09	AL	PARA - EM HEVYTON POSSIDO	7.45	qc
21	490	490	(est) ADONIAS BRUNO ANDRADE DE GALVAO	20/02/09	PB	PARA - EE PROF MARIA MACH	6.96	qc
22	886	886	(est) ISAIAS DOS SANTOS LIGEIRO	11/05/10	SP	PARA - KAKUNOSUKE HASEGAW	6.54	qc
23	283	283	(est) RAFAEL OLIVEIRA LOURES	21/04/10	GO	PARA - CE PRES CASTELO BR	6.51	qc
24	320	320	(est) OSEAS DOS SANTOS NETO	27/06/09	MA	PARA - UI NS DOS REMEDIOS	5.71	qc
25	885	885	(est) GABRIEL MORENO	12/04/10	SP	PARA - CE ARTUR QUEIROS	4.86	
26	90	90	(est) LUIS GUILHERME CARVALHO DUARTE	26/05/11	AM	PARA - EETI JOAO BRAGA	4.66	
27	114	114	(est) LUCAS TAVARES COSTA	14/11/11	AP	PARA - EE PROFA RISALVA A	4.66	
28	319	319	(est) MARCOS WILLIAN SENA	01/02/10	MA	PARA - CE CONEGO CARVALHO	4.53	
29	88	88	(est) CRISTIAN SOUZA DE OLIVEIRA	16/06/10	AM	PARA - EM RUI BARBOSA	4.36	
30	670	670	(est) ARIOSTON DE BRITO CHAGAS FILHO	25/02/10	RN	PARA - CE LOGOS	3.37	

Anotações das Tentativas

Pos.	Nº	CBAt	Nome	1	2	3	4	5	6
1	243	243	(est)	12.37	12.22	12.75			

Resultado Oficial - 4ª Etapa

Categoria: Sub-16

Horário: Umidade: Temperatura:
Início: 09:50 51 % 29 °C
Fim: 11:10 44 % 30 °C

2	777	777	(est)	11.13	10.70	10.58
3	460	460	(est)	9.24	10.23	10.33
4	561	561	(est)	9.70	9.08	10.04
5	242	242	(est)	9.56	9.29	9.16
6	461	461	(est)	9.33	9.38	x
7	706	706	(est)	8.95	8.46	9.18
8	597	597	(est)	8.15	8.85	8.56
9	950	816	(est)	7.77	7.99	8.70
10	24	24	(est)	8.31	8.43	8.13
11	26	26	(est)	8.07	6.92	8.20
12	818	818	(est)	8.09	8.08	8.09
13	112	112	(est)	8.09	x	6.33
14	494	494	(est)	7.25	7.52	7.97
15	707	707	(est)	7.96	7.26	7.65
16	598	598	(est)	7.85	7.80	6.87
17	924	924	(est)	7.49	7.83	7.83
18	359	359	(est)	4.28	4.88	7.72
19	358	358	(est)	7.72	4.02	3.69
20	61	61	(est)	6.78	6.53	7.45
21	490	490	(est)	5.87	6.96	6.80
22	886	886	(est)	6.54	5.79	6.12
23	283	283	(est)	6.51	6.20	x
24	320	320	(est)	5.25	4.98	5.71
25	885	885	(est)	4.86	4.73	4.74
26	90	90	(est)	4.13	4.59	4.66
27	114	114	(est)	4.66	3.65	4.17
28	319	319	(est)	4.00	3.90	4.53
29	88	88	(est)	3.93	4.36	4.05
30	670	670	(est)	2.57	2.99	3.37

Resultado Oficial - 4ª Etapa

Categoria: Sub-16

Arremesso do Peso Adaptado - Masculino - Final C

Horário: Umidade: Temperatura:
Início: 09:50 51% 29°
Fim: 11:10 44% 30°

Recordes	Nome	Clube	Local	Data

Col	No.	CBAt	Atleta	Nasc.	UF	Clube	Marca	Ptos
1	924	924	(est) BRENNO CAMPELO GLORIA	13/02/10		TO - PARA - EE ONESINA BANDEIR	8.17	
2	358	358	(est) ISAQUE SOUZA BARCELOS	24/02/10		MG - PARA - EM ACADEMICO VIVAL	8.02	
3	359	359	(est) JOAO LUIZ ANDRADE SANTOS	25/05/10		MG - PARA - E SESI STA R CASSI	7.78	
4	61	61	(est) MICAEL FERREIRA DOS SANTOS	23/04/09		AL - PARA - EM HEVYTON POSSIDO	7.45	
5	490	490	(est) ADONIAS BRUNO ANDRADE DE GALVAO	20/02/09		PB - PARA - EE PROF MARIA MACH	7.27	
6	886	886	(est) ISAIAS DOS SANTOS LIGEIRO	11/05/10		SP - PARA - KAKUNOSUKE HASEGAW	6.62	
7	283	283	(est) RAFAEL OLIVEIRA LOURES	21/04/10		GO - PARA - CE PRES CASTELO BR	6.51	
8	320	320	(est) OSEAS DOS SANTOS NETO	27/06/09		MA - PARA - UI NS DOS REMEDIOS	5.71	

Anotações das Tentativas

Pos.	Nº	CBAt	Nome	1	2	3	4	5	6
1	924	924	(est)	7.49	7.83	7.73	7.48	8.17	
2	358	358	(est)	7.72	4.02	3.69	7.28	8.02	
3	359	359	(est)	4.28	4.88	7.72	7.70	7.78	
4	61	61	(est)	6.78	6.53	7.45	7.33	7.04	
5	490	490	(est)	5.87	6.96	6.80	7.27	6.99	
6	886	886	(est)	6.54	5.79	6.12	6.22	6.62	
7	283	283	(est)	6.51	6.20	x	6.12	5.67	
8	320	320	(est)	5.25	4.98	5.71	5.02	5.17	

Resultado Oficial - 4ª Etapa**Categoria: Sub-16****Arremesso do Peso Adaptado - Masculino - Final B****Horário:** Início: 09:50 **Umidade:** 51% **Temperatura:** 29°
Fim: 11:10 44% 30°

Recordes	Nome	Clube	Local	Data

Col	No.	CBAt	Atleta	Nasc.	UF	Clube	Marca	Ptos
1	24	24	(est) GUSTAVO DA SILVA DE SOUZA	22/01/09		AC - PARA - E SAO J BATISTA	9.29	
2	950	816	(est) IAGO BECKER DOS SANTOS	03/02/10		SC - PARA - EBM PROF ANT ROHDE	8.70	
3	818	818	(est) KAUA FLAUSINO ANTONIO	14/06/09		SC - PARA - EBM PROF ANT ROHDE	8.30	
4	26	26	(est) VITOR DA ROCHA MEDEIROS	04/11/10		AC - PARA - E EDMUNDO NETO	8.20	
5	112	112	(est) GABRIEL DAMASCENO DA COSTA	06/02/10		AP - PARA - EE PROF ANT NETO	8.09	
6	494	494	(est) RIKELME CAETANO DA SILVA BARBOSA	06/04/10		PB - PARA - EM DAVID TRINDADE	7.97	
7	707	707	(est) FELIPE FERREIRA LIMA	04/03/10		RO - PARA - EE MARCILENE CARVA	7.96	
8	598	598	(est) MAILON HENRIQUE VIEIRA MACHADO	16/10/09		PR - PARA - EM MANOEL JOSE	7.90	

Anotações das Tentativas

Pos.	Nº	CBAt	Nome	1	2	3	4	5	6
1	24	24	(est)	8.31	8.43	8.13	9.29	8.18	
2	950	816	(est)	7.77	7.99	8.70	8.58	8.55	
3	818	818	(est)	8.09	8.08	8.09	8.28	8.30	
4	26	26	(est)	8.07	6.92	8.20	8.13	8.00	
5	112	112	(est)	8.09	x	6.33	6.50	7.40	
6	494	494	(est)	7.25	7.52	7.97	6.17	5.61	
7	707	707	(est)	7.96	7.26	7.65	7.08	7.26	
8	598	598	(est)	7.85	7.80	6.87	7.90	7.30	

Resultado Oficial - 4ª Etapa**Categoria: Sub-16****Arremesso do Peso Adaptado - Masculino - Final****Horário:** Início: 09:50 Fim: 11:00
Umidade: 30 % 44 %
Temperatura: 29 °C 51 °C

Recorde	Nome	Clube	Local	Data

Col	No.	CBAt	Atleta	Nasc.	UF	Clube	Marca	Ptos
1	243	243	(est) WENDER MACHADO ROCHA	21/03/09		ES - PARA - EE POLIVAL LINHARE	12.75	13
2	777	777	(est) ERICK HENRIQUE DA ROSA DA SILVA	03/06/09		RS - PARA - EM ENS 1 DE MAIO	11.13	9
3	460	460	(est) RONALDY TORRES DE SOUZA	19/11/10		PA - PARA - CE RONALDO MIRANDA	11.09	7
4	461	461	(est) TASSIO YAN CARDOSO DOS SANTOS	19/11/10		PA - PARA - CE RONALDO MIRANDA	10.38	5
5	561	561	(est) OTAVIO SANTOS FREITAS	20/02/09		PI - PARA - EM TIA NAIR	10.05	4
6	242	242	(est) WELDRY DE JESUS JUSTO	23/07/09		ES - PARA - EE PROF REGINA PAI	9.56	3
7	706	706	(est) ELIEZER MATEUS PEREIRA	31/10/09		RO - PARA - COL TIRADENTES PM	9.18	2
8	597	597	(est) KAYQUE DE OLIVEIRA	12/01/10		PR - PARA - PROF HISSAKO CORRE	8.85	1

Anotações das Tentativas

Pos.	Nº	CBAt	Nome	1	2	3	4	5	6
1	243	243	(est)	12.37	12.22	12.75	12.21	12.61	
2	777	777	(est)	11.13	10.70	10.58	10.98	10.98	
3	460	460	(est)	9.24	10.23	10.33	11.09	10.34	
4	461	461	(est)	9.33	9.38	x	8.91	10.38	
5	561	561	(est)	9.70	9.08	10.04	10.05	10.02	
6	242	242	(est)	9.56	9.29	9.16	7.20	8.86	
7	706	706	(est)	8.95	8.46	9.18	8.96	8.02	
8	597	597	(est)	8.15	8.85	8.56	8.26	8.24	

Resultado Oficial - 4ª Etapa
Categoria: Sub-16
Lançamento do Dardo - Feminino - Qualificação
Horário: Umidade: Temperatura:
 Início: 10:00 50 % 31.5 °C
 Fim: 12:27 33 % 36.5 °C

	Recorde	Nome	Clube	Local	Data
CR	47.37	Bruna Vieira de Jesus	MS	João Pessoa, PB	22/09/2016
NR	50.96	Stefany Beatriz Navarro da S	PR	Recife, BRA	18/05/2018

Col	No.	CBA	Atleta	Nasc.	UF	Clube	Marca	Q
1	575	88150	(est) Isadora Fiorini	11/02/09	PR	EM OLAVO BILAC	39.01	q
2	755	90089	(est) Iasmin Mariana de Lima Soares	01/04/09	RS	COL SINODAL TIRADENTES	35.40	q
3	548	88260	(est) Kelly Francinayra Marciel Gomes	11/03/09	PI	EM DEP ANT GAYOSO	33.78	q
4	413	87244	(est) Lauani Santos de Oliveira	17/03/09	MT	EE PAULO FREIRE	32.73	q
5	865	91665	(est) Lavinia Oliveira Bernardo dos Santos	06/08/11	SP	SESI 210 C EDUC	30.29	q
6	563	95449	(est) Ana Flavia Oliveira Neiva Souza	06/01/10	PR	GASTAO VIDIGAL CE	29.23	q
7	838	94896	(est) Maria Gabrielle Vieira dos Santos	06/02/09	SE	EMEF PROF JOSE MELO	29.18	q
8	795	87791	(est) Laisa Backes Guedes	25/09/09	SC	COL SALVATORIANO NS FATIM	28.58	q
9	309	95466	(est) Sandra Silva Santana	05/08/09	MA	UI MUN GUIOMAR CRUZ	28.12	qb
10	891	890	(est) ADRIELE PEREIRA DOS SANTOS	13/07/09	TO	EE JOCA COSTA	27.54	qb
11	86	86453	(est) Rhyana Silva Araujo	25/12/09	AM	EETI ELISA FREIRE	26.49	qb
12	739	87979	(est) Sheridan Campos Oliveira	15/02/09	RR	CEM ALDEBARO ALCANTARA	25.51	qb
13	968	88517	(est) Mayara Vitoria Martins de Oliveira	16/11/09	CE	EM JOSE RICARDO	24.95	qb
14	951	95082	(est) Sofia Miranda da Silva	27/10/10	SC	EEB ENG ANNES GUALBERTO	24.53	qb
15	371	94858	(est) Jaiene Velasque Rodrigues	01/02/10	MS	EMP INDIGENA KAIOWA	24.39	qb
16	605	95332	(est) Ana Clara do Rosario de Souza	15/04/09	RJ	EM JOAQUIM PECANHA	24.10	qb
17	516	88014	(est) Laura Evelin de Oliveira Silva	02/01/09	PE	E PROF ARRUDA MARINHO	24.03	qc
18	701	701	(est) THAYNE DE CLECIA VIEIRA	02/07/09	RO	EMEIEF TEOTONIO VILELA	23.37	qc
19	763	91721	(est) Luiza Ritter Schrank	16/03/10	RS	EM OTTO BECKER	23.26	qc
20	170	170	(est) ALICE BARROS DOS SANTOS	09/05/09	DF	COL MIL DE BRASILIA	23.13	qc
21	952	31	(est) CRISLAINE VIANA DOS SANTOS	17/07/09	AL	EM ENG GUTTENBERG NETTO	22.97	qc
22	116	94834	(est) Ana Luiza Pereira da Silva	28/04/09	BA	EM PROFA DINORAH SILVA	22.84	qc
23	342	92534	(est) Lauanny Alves Batista	03/10/10	MG	EM OLEGARIO MACIEL	22.12	qc
24	41	94886	(est) Julia Lavinia Severo da Silva	26/03/09	AL	CE JOSE VASCONCELOS	21.78	qc
25	377	92488	(est) Kengery Nailhet Reyes Fuentes	24/05/10	MS	EM PROFA IRACEMA MENDONCA	21.40	
26	654	89664	(est) Lara Emanuely de Oliveira Araujo	09/02/09	RN	EM AIDA CORTEZ	21.04	
27	473	93956	(est) Emilly Ferreira dos Santos	16/07/10	PB	EMEIEF SEN RUY CARNEIRO	20.77	
28	691	691	(est) NICOLLY OLIVEIRA MELO	11/05/11	RO	EE MARIA BIANCO	20.57	
29	619	88384	(est) Karolaine Estefanelle De Melo Souza	12/04/09	RJ	CIEP MUN MARINGA	20.10	
30	920	920	(est) SUZANY ALVES BEZERRA	31/05/10	TO	EE ANA AMORIM	19.85	
31	227	227	(est) MELISSA MARIA CASAGRANDE MARINATO	14/10/10	ES	EM ELZA SCARPATI	19.48	
32	222	222	(est) MARIA HELOISA GONCALVES BRANDT	18/06/09	ES	EM BENEVENUTO GOBBO	19.21	
33	507	88135	(est) Flavia Tais Pereira dos Santos	03/01/09	PE	E DOM IDILIO	19.18	
34	127	127	(est) JULIA VITORIA NASCIMENTO MATEUS	03/01/09	BA	CM DR ROMULO GALVAO	18.60	
35	849	94986	(est) Weslaine Carla Menezes dos Santos	04/02/10	SE	EMEF PROF JOSE MELO	17.64	

Resultado Oficial - 4ª Etapa
Categoria: Sub-16
Lançamento do Dardo - Feminino - Qualificação
Horário: Umidade: Temperatura:
 Início: 10:00 50 % 31.5 °C
 Fim: 12:27 33 % 36.5 °C

	Recorde	Nome	Clube	Local	Data
CR	47.37	Bruna Vieira de Jesus	MS	João Pessoa, PB	22/09/2016
NR	50.96	Stefany Beatriz Navarro da S	PR	Recife, BRA	18/05/2018

Col	No.	CBAt	Atleta	Nasc.	UF	Clube	Marca	Q
36	23	23	(est) VANESSA VIEIRA FURTUNATO	04/06/09		AC - E STA MARIA II	16.75	
37	464	90878	(est) Ana Clara Oliveira de Melo Sampaio	26/09/10		PB - SIST ENS LAPIS NA MAO	16.68	
38	658	658	(est) MARIA ELOIZE FERREIRA CAMPELO	12/05/09		RN - EM AIDA CORTEZ	16.10	
39	336	91045	(est) Julia Goncalves Rodrigues	03/07/10		MG - EE JOSE DE CASTRO	15.90	
40	256	256	(est) ISADORA ASSIS FREIRE	16/04/10		GO - CPM NESTORIO RIBEIRO	14.38	
41	557	91845	(est) Nicole Karyne de Oliveira Morais	14/02/09		PI - EM DEP ANT GAYOSO	13.91	
42	245	245	(est) ANA CAROLINA SILVA FALCHETTI	19/01/10		GO - CPM NESTORIO RIBEIRO	13.48	
43	448	448	(est) KIMBERLLY PANTOJA GOMES	20/10/09		PA - EM MAJ JOSE TENORIO	11.93	
44	453	453	(est) THAIANY NASCIMENTO DOS SANTOS	13/03/09		PA - EM LAURO SODRE	10.53	
	538	94484	(est) Evellyn Ravenna do Nascimento Silva	23/09/10		PI - EM JOR JOAO E FALCAO	NM	

Anotações das Tentativas

Pos.	Nº	CBAt	Nome	1	2	3	4	5	6
1	575	88150	(est)	38.94	39.01	32.87			
2	755	90089	(est)	x	35.40	33.82			
3	548	88260	(est)	25.00	28.47	33.78			
4	413	87244	(est)	32.73	30.56	31.39			
5	865	91665	(est)	30.29	25.47	23.06			
6	563	95449	(est)	x	29.23	27.84			
7	838	94896	(est)	23.75	19.80	29.18			
8	795	87791	(est)	26.25	28.58	28.30			
9	309	95466	(est)	18.24	28.12	26.89			
10	891	890	(est)	25.98	27.54	23.77			
11	86	86453	(est)	26.49	23.84	26.14			
12	739	87979	(est)	25.51	x	x			
13	968	88517	(est)	24.95	21.25	17.80			
14	951	95082	(est)	24.53	17.98	24.10			
15	371	94858	(est)	21.74	18.56	24.39			
16	605	95332	(est)	22.92	24.10	19.64			
17	516	88014	(est)	24.03	x	x			
18	701	701	(est)	23.37	20.54	18.74			
19	763	91721	(est)	17.15	23.26	16.50			

Resultado Oficial - 4ª Etapa

Categoria: Sub-16

Horário: Umidade: Temperatura:
Início: 10:00 50 % 31.5 °C
Fim: 12:27 33 % 36.5 °C

20	170	170	(est)	21.24	19.63	23.13
21	952	31	(est)	21.40	22.97	20.60
22	116	94834	(est)	22.84	21.13	21.42
23	342	92534	(est)	22.12	15.85	x
24	41	94886	(est)	19.21	21.78	x
25	377	92488	(est)	18.35	20.59	21.40
26	654	89664	(est)	20.95	2.3	21.04
27	473	93956	(est)	20.77	17.63	17.85
28	691	691	(est)	19.41	19.20	20.57
29	619	88384	(est)	20.10	18.17	19.00
30	920	920	(est)	17.91	16.50	19.85
31	227	227	(est)	19.10	17.63	19.48
32	222	222	(est)	18.34	x	19.21
33	507	88135	(est)	17.47	19.18	13.89
34	127	127	(est)	x	18.60	x
35	849	94986	(est)	x	14.00	17.64
36	23	23	(est)	x.	x	16.75
37	464	90878	(est)	12.57	14.53	16.68
38	658	658	(est)	16.10	x	16.10
39	336	91045	(est)	x	15.90	13.03
40	256	256	(est)	13.83	14.38	13.60
41	557	91845	(est)	13.91	13.71	10.65
42	245	245	(est)	x	12.83	13.48
43	448	448	(est)	11.93	x	11.93
44	453	453	(est)	10.53	10.22	x
	538	94484	(est)	x	r	

Resultado Oficial - 4ª Etapa

Categoria: Sub-16

Lançamento do Dardo - Feminino - Final C

Horário: Umidade: Temperatura:
Início: 10:00 50 % 31.5 °C
Fim: 12:27 33 % 36.5 °C

	Recorde	Nome	Clube	Local	Data
CR	47.37	Bruna Vieira de Jesus	MS	João Pessoa, PB	22/09/2016
NR	50.96	Stefany Beatriz Navarro da S	PR	Recife, BRA	18/05/2018

Col	No.	CBA	Atleta	Nasc.	UF	Clube	Marca	Ptos
1	116	94834	(est) Ana Luiza Pereira da Silva	28/04/09	BA	EM PROFA DINORAH SILVA	31.13	
2	516	88014	(est) Laura Evelin de Oliveira Silva	02/01/09	PE	E PROF ARRUDA MARINHO	27.70	
3	41	94886	(est) Julia Lavinia Severo da Silva	26/03/09	AL	CE JOSE VASCONCELOS	24.50	
4	701	701	(est) THAYNE DE CLECIA VIEIRA	02/07/09	RO	EMEIEF TEOTONIO VILELA	24.39	
5	763	91721	(est) Luiza Ritter Schrank	16/03/10	RS	EM OTTO BECKER	23.26	
6	170	170	(est) ALICE BARROS DOS SANTOS	09/05/09	DF	COL MIL DE BRASILIA	23.18	
7	952	31	(est) CRISLAINE VIANA DOS SANTOS	17/07/09	AL	EM ENG GUTTENBERG NETTO	22.97	
8	342	92534	(est) Lauanny Alves Batista	03/10/10	MG	EM OLEGARIO MACIEL	22.12	

Anotações das Tentativas

Pos.	Nº	CBA	Nome	1	2	3	4	5	6
1	116	94834	(est)	22.48	31.13	21.42	24.02	22.88	
2	516	88014	(est)	24.03	x	x	23.67	27.70	
3	41	94886	(est)	19.21	21.78	x	21.07	24.50	
4	701	701	(est)	23.37	20.54	18.74	x	24.39	
5	763	91721	(est)	17.15	23.26	16.50	19.00	x	
6	170	170	(est)	21.24	19.63	23.13	x	23.18	
7	952	31	(est)	21.40	22.97	20.60	22.97	21.24	
8	342	92534	(est)	22.12	15.85	x	18.56	x	

Resultado Oficial - 4ª Etapa

Categoria: Sub-16

Lançamento do Dardo - Feminino - Final B

Horário: Umidade: Temperatura:
Início: 10:00 50 % 31.5 °C
Fim: 12:27 33 % 36.5 °C

	Recorde	Nome	Clube	Local	Data
CR	47.37	Bruna Vieira de Jesus	MS	João Pessoa, PB	22/09/2016
NR	50.96	Stefany Beatriz Navarro da S	PR	Recife, BRA	18/05/2018

Col	No.	CBAAt	Atleta	Nasc.	UF	Clube	Marca	Ptos
1	86	86453	(est) Rhyana Silva Araujo	25/12/09		AM - EETI ELISA FREIRE	31.77	
2	371	94858	(est) Jaiene Velasque Rodrigues	01/02/10		MS - EMP INDIGENA KAIOWA	28.43	
3	309	95466	(est) Sandra Silva Santana	05/08/09		MA - UI MUN GUIOMAR CRUZ	28.12	
4	739	87979	(est) Sheridan Campos Oliveira	15/02/09		RR - CEM ALDEBARO ALCANTARA	27.73	
5	891	890	(est) ADRIELE PEREIRA DOS SANTOS	13/07/09		TO - EE JOCA COSTA	27.54	
6	968	88517	(est) Mayara Vitoria Martins de Oliveira	16/11/09		CE - EM JOSE RICARDO	26.09	
7	951	95082	(est) Sofia Miranda da Silva	27/10/10		SC - EEB ENG ANNES GUALBERTO	24.53	
8	605	95332	(est) Ana Clara do Rosario de Souza	15/04/09		RJ - EM JOAQUIM PECANHA	24.10	

Anotações das Tentativas

Pos.	Nº	CBAAt	Nome	1	2	3	4	5	6
1	86	86453	(est)	26.49	23.84	26.14	31.77	28.67	
2	371	94858	(est)	21.74	18.56	24.39	22.48	28.43	
3	309	95466	(est)	18.24	28.12	26.89	24.49	27.87	
4	739	87979	(est)	25.51	x	x	26.62	27.73	
5	891	890	(est)	25.98	27.54	23.77	x	x	
6	968	88517	(est)	24.95	21.25	17.80	20.09	26.09	
7	951	95082	(est)	24.53	17.98	24.10	16.67	x	
8	605	95332	(est)	22.92	24.10	19.64	x	23.52	

Resultado Oficial - 4ª Etapa

Categoria: Sub-16

Lançamento do Dardo - Feminino - Final

Horário: Umidade: Temperatura:
Início: 10:00 50 % 31.5 °C
Fim: 12:27 33 % 36.5 °C

	Recorde	Nome	Clube	Local	Data
CR	47.37	Bruna Vieira de Jesus	MS	João Pessoa, PB	22/09/2016
NR	50.96	Stefany Beatriz Navarro da S	PR	Recife, BRA	18/05/2018

Col	No.	CBAAt	Atleta	Nasc.	UF	Clube	Marca	Ptos
1	575	88150	(est) Isadora Fiorini	11/02/09		PR - EM OLAVO BILAC	45.15	13
2	755	90089	(est) Iasmin Mariana de Lima Soares	01/04/09		RS - COL SINODAL TIRADENTES	34.40	9
3	548	88260	(est) Kelly Francinayra Marciel Gomes	11/03/09		PI - EM DEP ANT GAYOSO	33.78	7
4	413	87244	(est) Lauani Santos de Oliveira	17/03/09		MT - EE PAULO FREIRE	32.73	5
5	865	91665	(est) Lavinia Oliveira Bernardo dos Santos	06/08/11		SP - SESI 210 C EDUC	31.30	4
6	563	95449	(est) Ana Flavia Oliveira Neiva Souza	06/01/10		PR - GASTAO VIDIGAL CE	29.78	3
7	838	94896	(est) Maria Gabrielle Vieira dos Santos	06/02/09		SE - EMEF PROF JOSE MELO	29.18	2
8	795	87791	(est) Laisa Backes Guedes	25/09/09		SC - COL SALVATORIANO NS FATIM	28.58	1

Anotações das Tentativas

Pos.	Nº	CBAAt	Nome	1	2	3	4	5	6
1	575	88150	(est)	38.94	39.01	32.87	38.39	45.15	
2	755	90089	(est)	x	34.40	33.82	x	32.43	
3	548	88260	(est)	25.00	28.47	33.78	31.18	32.22	
4	413	87244	(est)	32.73	30.56	31.39	23.86	32.53	
5	865	91665	(est)	30.29	25.47	23.06	24.80	31.30	
6	563	95449	(est)	x	29.23	27.84	20.93	29.78	
7	838	94896	(est)	23.75	19.80	29.18	x	x	
8	795	87791	(est)	26.25	28.58	28.30	27.44	27.10	

Resultado Oficial - 4ª Etapa
Categoria: Sub-16
2.000 metros - Masculino - Final por Tempo

Recorde	Nome	Clube	Local	Data

1ª Série
Horário: Início: 09:35
Umidade: 49 %
Temperatura: 29 °C

Col.	No.	CBAAt	Atleta	Nasc.	UF	Clube	Reac	Marca	Ptos
1	192	192	(est) LUCAS GABRIEL DOS SANTO	12/02/09	DF	COL MIL TIRADENTES		6.26.33	
2	726	726	(est) JARMIN ELVIS JOSEPH	09/04/09	RR	EE IND OLEGARIO M		6.32.40	
3	748	88732	(est) Enzo Farina Preto de Oliveira	18/12/09	RS	COLEGIO ANCHIETA		6.42.01	
4	403	87237	(est) Erik Mateus da Silva Sousa	13/07/09	MT	EE ANGELO NADIN		6.43.40	
5	675	675	(est) EDUARDO CARDOSO DE AL	17/03/10	RO	EE NILSON SILVA		6.45.45	
6	339	339	(est) KAUA HENRIQUE SANTOS S	02/09/09	MG	EE ANTONIO GUERRA		6.57.92	
7	676	676	(est) EDUARDO MACHADO ARRAI	25/06/09	RO	EE HONORINA BRITO		6.58.76	
8	81	81	(est) LUIZ FELIPE TABOSA TEODOR	07/11/10	AM	EM PROFA FCA ARAUJO		7.01.84	
9	314	95477	(est) Wherison Conceicao Araujo	15/06/09	MA	UE BOM JESUS		7.10.37	
10	267	267	(est) LUIZ HENRIQUE FERNANDE	09/03/10	GO	EM REALINO OLIVEIRA		7.14.79	
11	910	910	(est) LUZIVALDO HALLEY PEREIR	18/01/09	TO	COL EST FULGENCIO NUNES		7.17.71	
12	734	91072	(est) Lucio Farias Gomes	12/06/10	RR	CEM XXIX MARIANO VIEIRA		7.20.39	
13	264	89639	(est) Lucas Barbosa de Souza	28/11/09	GO	EE JOAO FURTADO		7.21.55	
14	155	88429	(est) Lucas Davi de Melo Sousa	15/07/10	CE	EM PROF JOAO HIPOLYTO		7.22.73	
15	449	449	(est) LUENDER RAFAEL SILVA D	31/01/10	PA	EM PROF LYDIA LIMA		7.25.15	
16	532	532	(est) DANILO PAULO DANTAS	23/03/09	PI	C INST DOM BARRETO		7.25.70	
17	94	90819	(est) Aleson Queiroz dos Santos	04/04/10	AP	EE JOSE PATROCINIO		7.29.45	
18	7	7	(est) ELIAS FERREIRA DA SILVA	05/05/10	AC	E SAO J BATISTA		7.38.89	
19	37	95461	(est) Joao Victor Nascimento de Lim	20/07/10	AL	PROF ARTHUR RAMOS		7.45.89	
20	135	90892	(est) Roberio da Silva Ferreira	16/03/09	BA	COL MUN DE ARARAS		7.54.30	
	974	16	(est) PAULO HENRIQUE MESQUIT	13/07/09	AC	E FRANKLIN ROOSEVELT		DNF	
	312	94910	(est) Tiago Barbosa Reis da Silva	11/04/09	MA	UI NS DOS REMEDIOS		DNF	

2ª Série
Horário: Início: 09:40
Umidade: 49 %
Temperatura: 29 °C
Vento:

Col.	No.	CBAAt	Atleta	Nasc.	UF	Clube	Reac	Marca	Ptos
1	970	83035	(est) Jose Rafael de Carvalho Cost	21/01/09	RN	COL IESC LTDA		6.03.04	
2	208	88653	(est) Brayan Silva Litig	17/01/09	ES	EE NOVA CARAPINA		6.05.66	
3	579	89878	(est) Jose Augusto da Silva Simao	13/05/09	PR	PM C DA EF M		6.05.95	
4	378	89534	(est) Kevin Tobias Aguero	11/06/09	MS	EE DEP FERNANDO SALDANHA		6.08.42	
5	383	93872	(est) Luiz Gustavo Santos das Virge	13/02/09	MS	EE COM MAURICIO DUTRA		6.10.88	
6	874	874	(est) PHELIPE HENRIQUE DIAS S	20/02/10	SP	PROF ARTHUR MARRET		6.15.49	

Resultado Oficial - 4ª Etapa

Categoria: Sub-16

2.000 metros - Masculino - Final por Tempo

Recorde	Nome	Clube	Local	Data

2ª Série

Horário: 09:40 Umidade: 49 % Temperatura: 29 °C Vento:
Início:

Col.	No.	CBAt	Atleta	Nasc.	UF	Clube	Reac	Marca	Ptos
7	573	86464	(est) Gustavo Padilha Leal	30/05/09		PR - COLEGIO DYNAMICO		6.18.31	
8	506	506	(est) ERICK DAVI DE ALENCAR LO	10/02/09		PE - E POETA CARLOS DDRUMMON		6.23.44	
9	119	119	(est) CARLOS EDUARDO CRISTALI	12/10/10		BA - COLEGIO E CURSO GAUSS		6.40.07	
10	477	90996	(est) Jonathas Belarmino da Silva	30/01/10		PB - EMEF LIONS PRATA		6.40.17	
11	350	91323	(est) Rafael Batista Feliciano Lopes	05/01/09		MG - CM BELO HORIZONTE		6.44.31	
12	408	92136	(est) Gustavo Rodrigues da Silva	30/07/09		MT - EE NORBERTO SCHWANTES		6.46.96	
13	193	93829	(est) Lucas Vieira dos Santos	01/03/09		DF - CEF 03 GAMA		6.59.73	
14	40	94878	(est) Jose Rafael da Silva	23/02/09		AL - EM PEDRO RAPOSO		7.02.95	
15	754	86780	(est) Henrique Sisti	26/07/09		RS - EM PROF NELCI OEDMANN		7.04.40	
16	647	647	(est) JOABE DE LIMA CAMINHA	20/08/09		RN - EM MARIO DINIZ		7.05.01	
17	613	613	(est) GABRIEL FELICIANO	23/06/11		RJ - INST LOIDE MARTHA		7.11.90	
18	792	792	(est) JEFERSON NICOLI PEREIR	06/04/09		SC - CE PROF MIRIAN GENY		7.22.34	
19	835	90284	(est) Lucas Gabriel Santos	02/08/09		SE - COL EST JOR PAULO COSTA		7.24.36	
20	107	86555	(est) Pedro Lucas Souza Silva	05/03/09		AP - EE PROF LAURO CHAVES		7.53.72	
21	635	90529	(est) Yuri de Cerqueira Gomes Pere	09/02/10		RJ - EM CHARLES DICKENS		8.42.47	
	525	525	(est) THIAGO ALVES DE ARAUJO	19/03/09		PE - E PROF MIRNA TENORIO		DNF	
	916	916	(est) OTAVIO DA SILVA SOUSA SA	17/06/09		TO - ESC PAROQUIAL CRISTO REI		DNF	
	219	92933	(est) Lucas Silva Batista	26/07/09		ES - EM MARINALVA AMORIM		DNF	

Tempo Intermediário:
1.000m - 874 - 2.59.0

Resultado Oficial - 4ª Etapa
Categoria: Sub-16
Horário: Umidade: Temperatura:
Início:
2.000 metros - Masculino - Final

Recordes	Nome	Clube	Local	Data

Col.	No.	CBAAt	Atleta	Nasc.	UF	Clube	Reac	Marca	Ptos
1	970	83035	(est) Jose Rafael de Carvalho Costa	21/01/09	RN	COL IESC LTDA		6.03.04	13
2	208	88653	(est) Brayan Silva Litig	17/01/09	ES	EE NOVA CARAPINA		6.05.66	9
3	579	89878	(est) Jose Augusto da Silva Simao	13/05/09	PR	PM C DA EF M		6.05.95	7
4	378	89534	(est) Kevin Tobias Agüero	11/06/09	MS	EE DEP FERNANDO SALDANHA		6.08.42	5
5	383	93872	(est) Luiz Gustavo Santos das Virgen	13/02/09	MS	EE COM MAURICIO DUTRA		6.10.88	4
6	874	874	(est) PHELIPE HENRIQUE DIAS SA	20/02/10	SP	PROF ARTHUR MARRET		6.15.49	3
7	573	86464	(est) Gustavo Padilha Leal	30/05/09	PR	COLEGIO DYNAMICO		6.18.31	2
8	506	506	(est) ERICK DAVI DE ALENCAR LOP	10/02/09	PE	E POETA CARLOS DDRUMMON		6.23.44	1
9	192	192	(est) LUCAS GABRIEL DOS SANTO	12/02/09	DF	COL MIL TIRADENTES		6.26.33	
10	726	726	(est) JARMIN ELVIS JOSEPH	09/04/09	RR	EE IND OLEGARIO M		6.32.40	
11	119	119	(est) CARLOS EDUARDO CRISTALI	12/10/10	BA	COLEGIO E CURSO GAUSS		6.40.07	
12	477	90996	(est) Jonathas Belarmino da Silva	30/01/10	PB	EMEF LIONS PRATA		6.40.17	
13	748	88732	(est) Enzo Farina Preto de Oliveira	18/12/09	RS	COLEGIO ANCHIETA		6.42.01	
14	403	87237	(est) Erik Mateus da Silva Sousa	13/07/09	MT	EE ANGELO NADIN		6.43.40	
15	350	91323	(est) Rafael Batista Feliciano Lopes	05/01/09	MG	CM BELO HORIZONTE		6.44.31	
16	675	675	(est) EDUARDO CARDOSO DE ALBU	17/03/10	RO	EE NILSON SILVA		6.45.45	
17	408	92136	(est) Gustavo Rodrigues da Silva	30/07/09	MT	EE NORBERTO SCHWANTES		6.46.96	
18	339	339	(est) KAUA HENRIQUE SANTOS SO	02/09/09	MG	EE ANTONIO GUERRA		6.57.92	
19	676	676	(est) EDUARDO MACHADO ARRAI	25/06/09	RO	EE HONORINA BRITO		6.58.76	
20	193	93829	(est) Lucas Vieira dos Santos	01/03/09	DF	CEF 03 GAMA		6.59.73	
21	81	81	(est) LUIZ FELIPE TABOSA TEODOR	07/11/10	AM	EM PROFA FCA ARAUJO		7.01.84	
22	40	94878	(est) Jose Rafael da Silva	23/02/09	AL	EM PEDRO RAPOSO		7.02.95	
23	754	86780	(est) Henrique Sisti	26/07/09	RS	EM PROF NELCI OEDMANN		7.04.40	
24	647	647	(est) JOABE DE LIMA CAMINHA	20/08/09	RN	EM MARIO DINIZ		7.05.01	
25	314	95477	(est) Wherison Conceicao Araujo	15/06/09	MA	UE BOM JESUS		7.10.37	
26	613	613	(est) GABRIEL FELICIANO	23/06/11	RJ	INST LOIDE MARTHA		7.11.90	
27	267	267	(est) LUIZ HENRIQUE FERNANDE	09/03/10	GO	EM REALINO OLIVEIRA		7.14.79	
28	910	910	(est) LUZIVALDO HALLEY PEREIR	18/01/09	TO	COL EST FULGENCIO NUNES		7.17.71	
29	734	91072	(est) Lucio Farias Gomes	12/06/10	RR	CEM XXIX MARIANO VIEIRA		7.20.39	
30	264	89639	(est) Lucas Barbosa de Souza	28/11/09	GO	EE JOAO FURTADO		7.21.55	
31	792	792	(est) JEFERSON NICOLI PEREIRA	06/04/09	SC	CE PROF MIRIAN GENY		7.22.34	
32	155	88429	(est) Lucas Davi de Melo Sousa	15/07/10	CE	EM PROF JOAO HIPOLYTO		7.22.73	
33	835	90284	(est) Lucas Gabriel Santos	02/08/09	SE	COL EST JOR PAULO COSTA		7.24.36	
34	449	449	(est) LUENDER RAFAEL SILVA DE	31/01/10	PA	EM PROF LYDIA LIMA		7.25.15	
35	532	532	(est) DANILO PAULO DANTAS	23/03/09	PI	C INST DOM BARRETO		7.25.70	
36	94	90819	(est) Aleson Queiroz dos Santos	04/04/10	AP	EE JOSE PATROCINIO		7.29.45	

Resultado Oficial - 4ª Etapa

Categoria: Sub-16

Horário: Umidade: Temperatura:

Início:

2.000 metros - Masculino - Final

Recorde	Nome	Clube	Local	Data

Col.	No.	CBAt	Atleta	Nasc.	UF	Clube	Reac	Marca	Ptos
37	7	7	(est) ELIAS FERREIRA DA SILVA	05/05/10		AC - E SAO J BATISTA		7.38.89	
38	37	95461	(est) Joao Victor Nascimento de Lim	20/07/10		AL - PROF ARTHUR RAMOS		7.45.89	
39	107	86555	(est) Pedro Lucas Souza Silva	05/03/09		AP - EE PROF LAURO CHAVES		7.53.72	
40	135	90892	(est) Roberio da Silva Ferreira	16/03/09		BA - COL MUN DE ARARAS		7.54.30	
41	635	90529	(est) Yuri de Cerqueira Gomes Pereir	09/02/10		RJ - EM CHARLES DICKENS		8.42.47	
	916	916	(est) OTAVIO DA SILVA SOUSA SAN	17/06/09		TO - ESC PAROQUIAL CRISTO REI		DNF	
	525	525	(est) THIAGO ALVES DE ARAUJO	19/03/09		PE - E PROF MIRNA TENORIO		DNF	
	974	16	(est) PAULO HENRIQUE MESQUIT	13/07/09		AC - E FRANKLIN ROOSEVELT		DNF	
	312	94910	(est) Tiago Barbosa Reis da Silva	11/04/09		MA - UI NS DOS REMEDIOS		DNF	
	219	92933	(est) Lucas Silva Batista	26/07/09		ES - EM MARINALVA AMORIM		DNF	

Resultado Oficial - 4ª Etapa
Categoria: Sub-16
2.000 metros - Feminino - Final por Tempo

Recordes	Nome	Clube	Local	Data

1ª Série

Horário: 10:07 **Umidade:** 49 % **Temperatura:** 29 °C **Vento:**
Início:

Col.	No.	CBAAt	Atleta	Nasc.	UF	Clube	Reac	Marca	Ptos
1	587	587	(est) NICOLE HERDY FARIA	10/11/09	PR	CM DE CURITIBA		7.23.09	
2	419	95442	(est) Maria Eduarda Martins de Mel	11/06/10	MT	ESPSG JOAO SATO		7.29.85	
3	185	185	(est) JHENIFER NASCIMENTO DO	25/09/09	DF	CEF 01 PARANOIA		7.38.10	
4	955	91223	(est) Ana Clara Rodrigues Cardoso	28/12/10	AM	EM PROFA FCA ARAUJO		7.42.23	
5	183	95041	(est) Isabella Costa Coutinho	14/04/10	DF	CED VARZEAS		7.42.54	
6	863	91053	(est) Kaylany dos Santos Nascimento	18/08/09	SP	PROFA MARGARIDA SOARES		7.50.23	
7	35	35	(est) IRYS MARIA DA CONCEICA	26/06/11	AL	EM JOSE SANTOS		8.14.42	
8	917	917	(est) PATRICIA MILHOMEM RODRIG	08/10/11	TO	EE SAO TOMAS		8.23.94	
9	159	89073	(est) Maria Dafini da Silva Ribeiro	30/11/09	CE	DR STENIO DANTAS		8.25.48	
10	626	95294	(est) Mayara Rodrigo de Oliveira	10/11/09	RJ	EM PROF OLGA OLIVEIRA		8.32.37	
11	692	692	(est) NICOLY APARECIDA CARAGNAT	27/02/09	RO	EE OSWALDO PIANNA		8.40.70	
12	33	94876	(est) Emily Batista dos Santos	11/09/09	AL	EMEB SAO RAFAEL		8.44.26	
13	455	455	(est) VICTORIA FATIMA SOUZA D	26/05/11	PA	EM CASEMIRO PAIVA		8.47.93	
14	228	228	(est) MILLENE DORZENONI BATIST	01/11/11	ES	EE FIORAVANTE CALIMAN		9.08.40	
15	129	90891	(est) Kyane Dias Moreira	23/03/11	BA	COL MUN DE ARARAS		9.10.46	
16	98	98	(est) ELOISA LOBATO PINHEIRO	02/11/09	AP	EE CECILIA PINTO		9.17.92	
17	672	672	(est) ANA VITORIA DA SILVA	18/02/10	RO	EE ULISSES GUIMARAES		9.20.86	
18	740	91965	(est) Thiane Mendes Galvao	12/12/10	RR	EE IND KOKO LUIZA		9.38.28	
19	721	721	(est) ILKA CYRIL SOUZA DA SILV	27/11/10	RR	EE IND LEONARDO GOMES		11.11.42	
20	20	93939	(est) Shara Vitoria de Melo Rocha	22/08/09	AC	E SAO J BATISTA		11.11.63	
	534	94920	(est) Elloa Raquel Fernandes de So	25/01/09	PI	EM DEP ANT GAYOSO		DNF	
	896	896	(est) DAFNE DOS SANTOS LOPE	12/07/09	TO	COL EST MAR ARTUR SILVA		DNF	

Horário: 10:14 **Umidade:** 49 % **Temperatura:** 29 °C **Vento:**
Início:

2ª Série

Col.	No.	CBAAt	Atleta	Nasc.	UF	Clube	Reac	Marca	Ptos
1	592	86084	(est) Thais da Silva Azarias	09/01/09	PR	PM PARANA 2 C EF M		7.10.32	
2	747	90769	(est) Emanueli Maiara Hein	22/02/10	RS	EM PROF FCO GIORDAN		7.19.72	
3	354	83746	(est) Samira Santana de Souza	03/08/09	MG	EE PROF ALBERTO PACHECO		7.21.48	
4	956	262	(est) LARA BEATRIZ ABREU BORGE	10/07/11	GO	COL SHALLON - UNIDADE I		7.23.35	
5	602	95292	(est) Alicia Brito do Espirito Santo	06/07/09	RJ	INST LOIDE MARTHA		7.23.37	
6	293	90174	(est) Erislany do Nascimento Fonseca	09/09/09	MA	UI MUN GUIOMAR CRUZ		7.32.90	

Resultado Oficial - 4ª Etapa

Categoria: Sub-16

2.000 metros - Feminino - Final por Tempo

Recordes	Nome	Clube	Local	Data

2ª Série

Horário: 10:14 Umidade: 49 % Temperatura: 29 °C Vento:
Início:

Col.	No.	CBAt	Atleta	Nasc.	UF	Clube	Reac	Marca	Ptos
7	400	91446	(est) Brenda Almeida da Silva	24/03/11	MT	ESPSG JOAO SATO		7.35.01	
8	482	91587	(est) Maria Eduarda da Silva Costa	05/07/09	PB	EE CACIQUE SANTOS		7.36.85	
9	454	454	(est) VALQUIRIA DA SILVA CASCAE	13/01/11	PA	EM CASEMIRO PAIVA		7.39.31	
10	274	93161	(est) Thayla Silva de Camargo	18/12/09	GO	EM JAHIR GUIMARAES		7.47.03	
11	878	84864	(est) Rebeca Rafaela Mendonca Mo	25/02/09	SP	COLEGIO INTERACAO		7.48.68	
12	518	88175	(est) Maria Alice Leite da Silva	26/04/10	PE	EM IRMA ZELIA NICACIO		7.50.75	
13	954	89469	(est) Ranicleris Marisa Santos de So	26/04/09	RN	EE AGUIDA SUCUPIRA		7.51.29	
14	843	94582	(est) Natallya Rackely Santos Melo	19/06/09	SE	COL EST JOR PAULO COSTA		7.59.11	
15	806	806	(est) NATHALY SANTOS DE JESU	22/01/09	SC	CAIC IRMA JOAQUINA		8.09.82	
16	774	774	(est) VALENTINA BARTH	19/02/10	RS	COL TEUTONIA		8.22.72	
17	121	94669	(est) Esthefany de Oliveira Sousa	13/03/09	BA	CM DEP THEODULO ALBUQ		8.37.31	
18	655	95419	(est) Laura Sophia Domingos Santo	22/02/11	RN	COL CAMILO TOSCANO		8.43.93	
19	788	87280	(est) Danielly Victoria dos Santos Le	13/08/09	SC	COL UNIVILLE		8.54.66	
	380	94857	(est) Luana Castaelo Benites	09/03/10	MS	EMP INDIGENA KAIOWA		DNF	
	394	394	(est) VALENTINA ALVARENGA D	22/09/11	MS	EE PROF JOSE SANTOS		DNF	

Tempo Intermediário:
1.000m -

Resultado Oficial - 4ª Etapa
Categoria: Sub-16
Horário: Umidade: Temperatura:

Início:

2.000 metros - Feminino - Final

Recordes	Nome	Clube	Local	Data

Col.	No.	CBA	Atleta	Nasc.	UF	Clube	Reac	Marca	Ptos
1	592	86084	(est) Thais da Silva Azarias	09/01/09	PR	PM PARANA 2 C EF M		7.10.32	13
2	747	90769	(est) Emanueli Maiara Hein	22/02/10	RS	EM PROF FCO GIORDAN		7.19.72	9
3	354	83746	(est) Samira Santana de Souza	03/08/09	MG	EE PROF ALBERTO PACHECO		7.21.48	7
4	587	587	(est) NICOLE HERDY FARIA	10/11/09	PR	CM DE CURITIBA		7.23.09	5
5	956	262	(est) LARA BEATRIZ ABREU BORGE	10/07/11	GO	COL SHALLON - UNIDADE I		7.23.35	4
6	602	95292	(est) Alicia Brito do Espirito Santo	06/07/09	RJ	INST LOIDE MARTHA		7.23.37	3
7	419	95442	(est) Maria Eduarda Martins de Melo	11/06/10	MT	ESPSG JOAO SATO		7.29.85	2
8	293	90174	(est) Erislany do Nascimento Fonseca	09/09/09	MA	UI MUN GUIOMAR CRUZ		7.32.90	1
9	400	91446	(est) Brenda Almeida da Silva	24/03/11	MT	ESPSG JOAO SATO		7.35.01	
10	482	91587	(est) Maria Eduarda da Silva Costa	05/07/09	PB	EE CACIQUE SANTOS		7.36.85	
11	185	185	(est) JHENIFER NASCIMENTO DO	25/09/09	DF	CEF 01 PARANOA		7.38.10	
12	454	454	(est) VALQUIRIA DA SILVA CASCAE	13/01/11	PA	EM CASEMIRO PAIVA		7.39.31	
13	955	91223	(est) Ana Clara Rodrigues Cardoso	28/12/10	AM	EM PROFA FCA ARAUJO		7.42.23	
14	183	95041	(est) Isabella Costa Coutinho	14/04/10	DF	CED VARZEAS		7.42.54	
15	274	93161	(est) Thayla Silva de Camargo	18/12/09	GO	EM JAHIR GUIMARAES		7.47.03	
16	878	84864	(est) Rebeca Rafaela Mendonca Mor	25/02/09	SP	COLEGIO INTERACAO		7.48.68	
17	863	91053	(est) Kaylany dos Santos Nascimento	18/08/09	SP	PROFA MARGARIDA SOARES		7.50.23	
18	518	88175	(est) Maria Alice Leite da Silva	26/04/10	PE	EM IRMA ZELIA NICACIO		7.50.75	
19	954	89469	(est) Ranicleris Marisa Santos de So	26/04/09	RN	EE AGUIDA SUCUPIRA		7.51.29	
20	843	94582	(est) Natallya Rackely Santos Melo	19/06/09	SE	COL EST JOR PAULO COSTA		7.59.11	
21	806	806	(est) NATHALY SANTOS DE JESU	22/01/09	SC	CAIC IRMA JOAQUINA		8.09.82	
22	35	35	(est) IRYS MARIA DA CONCEICAO	26/06/11	AL	EM JOSE SANTOS		8.14.42	
23	774	774	(est) VALENTINA BARTH	19/02/10	RS	COL TEUTONIA		8.22.72	
24	917	917	(est) PATRICIA MILHOMEM RODRIGU	08/10/11	TO	EE SAO TOMAS		8.23.94	
25	159	89073	(est) Maria Dafini da Silva Ribeiro	30/11/09	CE	DR STENIO DANTAS		8.25.48	
26	626	95294	(est) Mayara Rodrigo de Oliveira	10/11/09	RJ	EM PROF OLGA OLIVEIRA		8.32.37	
27	121	94669	(est) Esthefany de Oliveira Sousa	13/03/09	BA	CM DEP THEODULO ALBUQ		8.37.31	
28	692	692	(est) NICOLY APARECIDA CARAGNAT	27/02/09	RO	EE OSWALDO PIANNA		8.40.70	
29	655	95419	(est) Laura Sophia Domingos Santo	22/02/11	RN	COL CAMILO TOSCANO		8.43.93	
30	33	94876	(est) Emily Batista dos Santos	11/09/09	AL	EMEB SAO RAFAEL		8.44.26	
31	455	455	(est) VICTORIA FATIMA SOUZA D	26/05/11	PA	EM CASEMIRO PAIVA		8.47.93	
32	788	87280	(est) Danielly Victoria dos Santos Le	13/08/09	SC	COL UNIVILLE		8.54.66	
33	228	228	(est) MILLENE DORZENONI BATIST	01/11/11	ES	EE FIORAVANTE CALIMAN		9.08.40	
34	129	90891	(est) Kyane Dias Moreira	23/03/11	BA	COL MUN DE ARARAS		9.10.46	
35	98	98	(est) ELOISA LOBATO PINHEIRO	02/11/09	AP	EE CECILIA PINTO		9.17.92	
36	672	672	(est) ANA VITORIA DA SILVA	18/02/10	RO	EE ULISSES GUIMARAES		9.20.86	

Resultado Oficial - 4ª Etapa

Categoria: Sub-16

Horário: Umidade: Temperatura:
Início:

2.000 metros - Feminino - Final

Recorde	Nome	Clube	Local	Data

Col.	No.	CBAt	Atleta	Nasc.	UF	Clube	Reac	Marca	Ptos
37	740	91965	(est) Thiane Mendes Galvao	12/12/10	RR	EE IND KOKO LUIZA		9.38.28	
38	721	721	(est) ILKA CYRIL SOUZA DA SILVA	27/11/10	RR	EE IND LEONARDO GOMES		11.11.42	
39	20	93939	(est) Shara Vitoria de Melo Rocha	22/08/09	AC	E SAO J BATISTA		11.11.63	
380	94857		(est) Luana Castelao Benites	09/03/10	MS	EMP INDIGENA KAIOWA		DNF	
394	394		(est) VALENTINA ALVARENGA DA S	22/09/11	MS	EE PROF JOSE SANTOS		DNF	
534	94920		(est) Elloa Raquel Fernandes de Sou	25/01/09	PI	EM DEP ANT GAYOSO		DNF	
896	896		(est) DAFNE DOS SANTOS LOPES	12/07/09	TO	COL EST MAR ARTUR SILVA		DNF	

Resultado Oficial - 4ª Etapa

Categoria: Sub-16

80 metros Adaptado - Feminino - Semifinal por Tem

Recorde	Nome	Clube	Local	Data

1ª Série

Horário: 10:38 Umidade: 44 % Temperatura: 30.0 °C
Início:

Col.	No.	CBAt	Atleta	Nasc.	UF	Clube	Reac	Marca	Q
1	600	600	(est) MICHELI APARECIDA BARBOZ	03/01/09	PR	PARA - ELVIRA CRESPILO		11.63	q
2	889	92799	(est) Nicole Ribeiro de Arruda Teodor	25/10/10	SP	PARA - CM PRES TANCREDO N		12.00	q
3	959	321	(est) THAYLA SOFHIA DOS ANJO	14/01/11	MA	PARA - UEB RIVANDA BRAGA		13.11	q
4	927	927	(est) VITORIA CASTRO COSTA	05/12/10	TO	PARA - EE REZENDE ALMEIDA		13.14	qb
5	93	93	(est) SHAYLA WANESSA TELES D	14/03/10	AM	PARA - EE PROF JACIMAR GA		13.65	qb
6	780	780	(est) LUISA ZORZANELLO	04/04/09	RS	PARA - EM MARIA RAYMUNDO		16.00	qc
7	62	62	(est) RIHANNA MIKAELI DA SILVA	30/09/11	AL	PARA - EM PROF MIRTA COST		19.25	

2ª Série

Horário: 10:41 Umidade: 44 % Temperatura: 30 °C
Início:

Col.	No.	CBAt	Atleta	Nasc.	UF	Clube	Reac	Marca	Q
1	599	599	(est) MARIA DO CARMO FRAGA	02/06/10	PR	PARA - E PROFA SELMA SANT		12.47	q
2	493	493	(est) MAYARA CAMILLY ARAUJO D	07/02/11	PB	PARA - FUNAD ANA PAULA LI		13.19	qb
3	887	887	(est) MELISSA FERREIRA GUILHER	08/04/11	SP	PARA - EM LEANDRO KLEIN		13.34	qb
4	113	113	(est) LIVIA NATALY MACHADO D	18/06/10	AP	PARA - EE PROF ANT NETO		13.61	qb
5	91	91	(est) MARIA CLARICE DE ALMEID	28/06/11	AM	PARA - EM PROFA ISABEL RI		14.15(142)	qc
6	458	458	(est) LANNA CIBELLY VERAS SOUZ	18/01/09	PA	PARA - CE RONALDO MIRANDA		14.15(146)	qc
7	282	282	(est) MARIA YASMIM LOURENCO	01/01/11	GO	PARA - CE MARIA OLINTA		14.92	qc

3ª Série

Horário: 10:46 Umidade: 44 % Temperatura: 30 °C
Início:

Col.	No.	CBAt	Atleta	Nasc.	UF	Clube	Reac	Marca	Q
1	357	357	(est) ISABELA ESTEFANY FERREIR	10/01/11	MG	PARA - EE LEONCIO DE ARAU		12.32	q
2	241	241	(est) ISLAYNE SARMENTO DE JES	30/07/10	ES	PARA - EM ZEFERINO FIOROT		12.40	q
3	360	360	(est) KIARA SOUZA LIMA	07/10/10	MG	PARA - APAE - APARECIDA A		12.66	q
4	925	925	(est) ISABELLA CHRISTYNA MIRAND	21/09/09	TO	PARA - EE ONESINA BANDEIR		13.97	qb
5	317	317	(est) GYOVANNA LORANNY ARAUJ	15/05/09	MA	PARA - CE ANTONIO DA SILV		14.06	qb
6	457	457	(est) INARA RAMOS SANTOS	13/05/10	PA	PARA - ANTONIO GORDO		16.08	
7	817	817	(est) ISABEL KIRCHNER	10/10/11	SC	PARA - EBM PROF ANT ROHDE		17.06	

Resultado Oficial - 4ª Etapa

Categoria: Sub-16

80 metros Adaptado - Feminino - Semifinal por Tem

	Recorde	Nome	Clube	Local	Data

4ª Série

Horário: 10:51 Umidade: 44 % Temperatura: 30 °C
Início:

Col.	No.	CBAt	Atleta	Nasc.	UF	Clube	Reac	Marca	Q
1	238	238	(est) ANA ELIZIA GERALDINO DO	28/03/11		ES - PARA - EE PROF REGINA PAI		12.44	q
2	776	776	(est) DEISY CRUZ DA SILVA	10/02/09		RS - PARA - CME AYRTON SENNA		13.96	qb
3	491	491	(est) ANA CLARA SILVA DE OLIVEI	25/06/11		PB - PARA - ECI DR GUSTAVO SOB		14.17	qc
4	815	815	(est) ALICE ALVES DO NASCIMENT	17/09/10		SC - PARA - EBM PROF ANT ROHDE		14.64	qc
5	279	279	(est) GABRIELLY SOUZA BRITO	09/06/10		GO - PARA - CE JUSCELINO KUBIT		15.40	qc
6	705	705	(est) DHANIELY VITOR JANUTH D	11/12/10		RO - PARA - EE JOSE SANTOS		15.59	qc
7	671	671	(est) GABRIELA NELLE DE FRANC	15/10/09		RN - PARA - EE MANOEL MARIA		20.20	

Resultado Oficial - 4ª Etapa

Categoria: Sub-16

80 metros Adaptado - Masculino - Semifinal por Tem

Recorde	Nome	Clube	Local	Data

1ª SérieHorário: 10:58 Umidade: 49 % Temperatura: 28.0 °C
Início:

Col.	No.	CBAt	Atleta	Nasc.	UF	Clube	Reac	Marca	Q
1	243	243	(est) WENDER MACHADO ROCH	21/03/09		ES - PARA - EE POLIVAL LINHARE		10.11	q
2	239	239	(est) CAUAN LEONIDIA DOS SANTO	23/03/10		ES - PARA - EE PROF ANTONIETA		10.69	q
3	781	781	(est) THIAGO SOARES DOS SANTO	03/04/09		RS - PARA - EM MARIA RAYMUNDO		10.86	q
4	492	492	(est) FABRICIO BANDEIRA PAULIN	25/02/11		PB - PARA - EMEF JOAQUINA CONC		11.70	qb
5	706	706	(est) ELIEZER MATEUS PEREIRA	31/10/09		RO - PARA - COL TIRADENTES PM		11.90	qc
6	928	928	(est) WANDERSON SILVA ALMEID	25/06/11		TO - PARA - EE XV DE NOVEMBRO		12.48	
7	670	670	(est) ARIOSTON DE BRITO CHAGA	25/02/10		RN - PARA - CE LOGOS		19.37	

2ª SérieHorário: 11:06 Umidade: 40 % Temperatura: 29 °C
Início:

Col.	No.	CBAt	Atleta	Nasc.	UF	Clube	Reac	Marca	Q
1	92	84817	(est) Richard Miguel Costa Campos	18/06/09		AM - PARA - EM MAGNOLIA FROTA		10.32	q
2	777	777	(est) ERICK HENRIQUE DA ROSA	03/06/09		RS - PARA - EM ENS 1 DE MAIO		10.74	q
3	888	888	(est) MIGUEL OLIVEIRA BARRACH	07/01/10		SP - PARA - COL AGUA VIVA		11.21	qb
4	320	320	(est) OSEAS DOS SANTOS NETO	27/06/09		MA - PARA - UI NS DOS REMEDIOS		11.87	qc
5	283	283	(est) RAFAEL OLIVEIRA LOURES	21/04/10		GO - PARA - CE PRES CASTELO BR		12.06	qc
6	361	361	(est) RYAN PEREIRA DOS SANTO	10/10/10		MG - PARA - APAE - APARECIDA A		12.37	qc
7	494	494	(est) RIKELME CAETANO DA SILV	06/04/10		PB - PARA - EM DAVID TRINDADE		12.41	qc

3ª SérieHorário: 11:11 Umidade: 48 % Temperatura: 30 °C
Início:

Col.	No.	CBAt	Atleta	Nasc.	UF	Clube	Reac	Marca	Q
1	560	560	(est) JOAO PEDRO COSTA DE MO	29/05/10		PI - PARA - EM ZE IRIAS		10.67	q
2	61	61	(est) MICAEL FERREIRA DOS SANT	23/04/09		AL - PARA - EM HEVYTON POSSIDO		11.58	qb
3	818	818	(est) KAUA FLAUSINO ANTONIO	14/06/09		SC - PARA - EBM PROF ANT ROHDE		11.81	qb
4	598	598	(est) MAILON HENRIQUE VIEIRA M	16/10/09		PR - PARA - EM MANOEL JOSE		12.13	qc
5	319	319	(est) MARCOS WILLIAN SENA	01/02/10		MA - PARA - CE CONEGO CARVALHO		12.67	
6	25	25	(est) LUCIO ROBSON AGUIAR DAM	07/03/11		AC - PARA - E EDMUNDO NETO		13.71	
7	114	114	(est) LUCAS TAVARES COSTA	14/11/11		AP - PARA - EE PROFA RISALVA A		15.13	

Resultado Oficial - 4ª Etapa

Categoria: Sub-16

80 metros Adaptado - Masculino - Semifinal por Tem

Recordes	Nome	Clube	Local	Data

4ª SérieHorário: 11:19 Umidade: 44 % Temperatura: 30 °C
Início:

Col.	No.	CBAt	Atleta	Nasc.	UF	Clube	Reac	Marca	Q
1	112	112	(est) GABRIEL DAMASCENO DA C	06/02/10	AP	PARA - EE PROF ANT NETO		11.33	qb
2	950	816	(est) IAGO BECKER DOS SANTO	03/02/10	SC	PARA - EBM PROF ANT ROHDE		11.44	qb
3	24	24	(est) GUSTAVO DA SILVA DE SOUZ	22/01/09	AC	PARA - E SAO J BATISTA		11.69	qb
4	708	708	(est) GABRIEL HENRIQUE DOS SA	07/02/09	RO	PARA - APAE PRECISO DE CA		12.44	
5	359	359	(est) JOAO LUIZ ANDRADE SANTO	25/05/10	MG	PARA - E SESI STA R CASSI		12.48	
6	427	427	(est) FELIPE MAGALHAES MARIN	06/12/10	MT	PARA - COL IBERO AMERICAN		12.66	
7	885	885	(est) GABRIEL MORENO	12/04/10	SP	PARA - CE ARTUR QUEIROS		13.67	

5ª SérieHorário: 10:25 Umidade: 41 % Temperatura: 30 °C
Início:

Col.	No.	CBAt	Atleta	Nasc.	UF	Clube	Reac	Marca	Q
1	461	461	(est) TASSIO YAN CARDOSO DO	19/11/10	PA	PARA - CE RONALDO MIRANDA		10.41	q
2	924	924	(est) BRENNO CAMPELO GLORIA	13/02/10	TO	PARA - EE ONESINA BANDEIR		11.15	q
3	88	88	(est) CRISTIAN SOUZA DE OLIVEIR	16/06/10	AM	PARA - EM RUI BARBOSA		11.18	qb
4	281	281	(est) MARCOS HENRIQUE FREITA	04/04/10	GO	PARA - CE JUSCELINO KUBIT		12.00	qc
5	596	596	(est) DAIR URIAS JUNIOR	29/08/09	PR	PARA - CRISTOVAO COLOMBO		12.26	qc

Resultado Oficial - 4ª Etapa

Horário: Umidade: Temperatura:

Início:

Categoria: Sub-16

Fim:

Lançamento do Dardo - Masculino - Hexatlo - Menores

	Recordes	Nome	Clube	Local	Data
CR	55.81	Daniel Augusto Raduenz	SC	Curitiba, PR	15/09/2017
NR	65.23	Arthur Monteiro Curvo	MT	Campo Grande, BRA	28/11/2020

Col	No.	CBA	Atleta	Nasc.	UF	Clube	Marca	Ptos
1	150	94721	(est) Gustavo Facundes de Brito	20/04/09	CE	CEB COR JOSE CHAGAS	40.43	448
2	796	92579	(est) Lorenzo Alberti Grando	04/05/10	SC	CE MUNDO APRENDIZAGEM	35.76	381
3	766	87004	(est) Miguel Edir Bulsing Filho	23/01/09	RS	COLEGIO MAUA	35.04	371
4	501	94622	(est) Arthur do Bonfim Alencar	25/04/09	PE	ANEXO I CPM PETROLINA	34.30	360
5	980	94914	(est) Jose Ribamar Soeiro Neto	02/02/09	MA	CE CONEGO CARVALHO	32.84	339
6	329	89819	(est) Gabriel Felipe Correia dos Santos	06/04/10	MG	EM SAO SIMAO	31.43	319
7	649	89663	(est) Jose Deivid da Silva Belmiro	15/03/09	RN	EE AIDA PEREIRA	30.74	310
8	591	89794	(est) Rhyan Pedro de Andrade	23/10/09	PR	CE PROF SILVIO TAVARES	28.52	278
9	390	390	(est) PABLO HENRIQUE ARAUJO BARROS	08/08/09	MS	EMC MIL ADENOCRE MORAIS	28.30	275
10	856	92858	(est) Eloi de Oliveira Salmeron	25/07/09	SP	SESI 094 C EDUCACIONAL	27.78	268
11	785	93692	(est) Caio Alex dos Anjos	17/06/09	SC	EEB PROF JULIO SCHEIDEMAN	26.02	244
12	32	92722	(est) Danillo Amancio Santos Viana	05/10/09	AL	EEB SAO THIAGO	24.83	227
13	847	847	(est) THIAGO RICARDO MARTINS DO NASCIMENTO	30/12/10	SE	EE POETA GARCIA ROSA	24.10	217
14	396	86521	(est) Andre Marcos da Costa Nascimento	05/07/09	MT	EMEB GONCALO CAMPOS	22.19	191
15	648	87887	(est) Joao Pedro de Souza Luis	01/12/09	RN	EM SEBASTIANA NOGA	22.00	188
16	976	90952	(est) Kadson Carlos Albano Guimaraes Rosas	03/07/09	AM	EE SEN EVANDRO CARREIRA	20.42	167
17	510	94625	(est) Joao Bezerra de Queiroz	20/04/09	PE	E DOM IDILIO	19.94	161
18	489	88574	(est) Yan Luis Medeiros Fernandes	05/06/09	PB	COLEGIO INA	19.49	154
19	212	212	(est) ERICK MAX LOUZADA DE ARAUJO	20/09/09	ES	EE NOVA CARAPINA	19.07	149
20	937	110	(est) THAWAN HERBERT HENRIQUE FIGUEIREDO	28/03/11	AP	EE PROF ANT DA SILVA	16.87	120
21	972	90686	(est) Maycon Gomes Fernandes	15/02/10	RJ	EM GEO JUAN	16.75	118
22	531	531	(est) D ALESSANDRO GOMES DA SILVA	17/06/09	PI	EM RAIMUNDO NONATO	14.90	94
23	50	50	(est) RIVERSON MANOEL SILVA DE OLIVEIRA	17/10/10	AL	EM DEP JOAO B SIQUEIRA	11.70	53
	608	90649	(est) Arthur Fernandes do Nascimento	29/08/10	RJ	EM GEO JUAN	NM	0
	426	91391	(est) Wanderson Felipe Pereira dos Santos	21/04/09	MT	EE TEREZA C ARRUDA	NM	0
	474	89356	(est) Guilherme Naldo Dantas da Silva	30/08/09	PB	EMEF ROBERTO SIMONSEN	DNS	0
	303	303	(est) PEDRO HENRIQUE FRANCA SILVA	22/02/09	MA	EM RAIMUNDO CORREA	DNS	0

Anotações das Tentativas

Pos.	Nº	CBA	Nome	1	2	3	4	5	6
1	150	94721	(est)	36.47	37.02	40.43			
2	796	92579	(est)	35.76	30.50	x			
3	766	87004	(est)	35.04	x	x			

Resultado Oficial - 4ª Etapa

Horário: Umidade: Temperatura:

Início:

Fim:

Categoria: Sub-16

4	501	94622	(est)	28.23	34.30	28.90
5	980	94914	(est)	30.72	x	32.84
6	329	89819	(est)	31.25	x	31.43
7	649	89663	(est)	30.74	x	27.22
8	591	89794	(est)	28.00	28.52	x
9	390	390	(est)	28.30	25.90	23.34
10	856	92858	(est)	x	x	27.78
11	785	93692	(est)	25.80	24.00	26.02
12	32	92722	(est)	x	24.83	23.87
13	847	847	(est)	21.98	24.10	x
14	396	86521	(est)	22.19	20.35	20.80
15	648	87887	(est)	21.70	22.00	19.90
16	976	90952	(est)	13.65	20.42	18.70
17	510	94625	(est)	19.94	16.89	15.93
18	489	88574	(est)	x	19.49	19.13
19	212	212	(est)	19.07	13.14	16.51
20	937	110	(est)	16.87	14.43	15.80
21	972	90686	(est)	16.75	r	
22	531	531	(est)	14.90	x	13.74
23	50	50	(est)	11.02	11.70	x
	608	90649	(est)	x	x	r
	426	91391	(est)	x	x	x
	474	89356	(est)			
	303	303	(est)			

Resultado Oficial - 4ª Etapa

Categoria: Sub-16

Início: 11:51 Horário: 11:51 Umidade: 40 % Temperatura: 31 °C Vento: +0.1

150 metros - Masculino - Final

Recorde	Nome	Clube	Local	Data

Col.	No.	CBAt	Atleta	Nasc.	UF	Clube	Reac	Marca	Ptos
1	289	90135	(est) Brenno Frank do Nascimento	02/02/09	MA	CE CONEGO CARVALHO		16.26	13
2	198	87774	(est) Samuel Jose Barbosa dos Santo	12/04/09	DF	COL MIL DE BRASILIA		16.38	9
3	630	630	(est) PEDRO NUNES DE ARAUJO	18/05/09	RJ	COL STA CLARA		16.45	7
4	296	85311	(est) Guilherme Brides Brandao	17/08/09	MA	COL B PASTOR GENESIO		16.51	5
5	145	94123	(est) Antonio Kayque Freitas Moreir	28/05/09	CE	EM PROF ERNESTO GURGEL		16.74	4
6	813	813	(est) VICTOR HENRIQUE PEREIR	03/04/09	SC	EM PROF EMILIO SILVA		16.83	3
7	421	88999	(est) Matheus Miranda Pereira	24/02/09	MT	EE CLEINIA SOUZA		16.98	2
8	565	89598	(est) Carlos Eduardo Fabricio da Sil	21/03/09	PR	CE TERRA BOA		17.46	1

Resultado Oficial - 4ª Etapa

Categoria: Sub-16

150 metros - Masculino - Final B

Recorde	Nome	Clube	Local	Data

Horário: 11:46 Umidade: 40 % Temperatura: 31 °C Vento: +1.2

Col.	No.	CBAt	Atleta	Nasc.	UF	Clube	Reac	Marca	Ptos
1	144	144	(est) ANTONIO FRANCISCO RODRIG	20/02/09	CE	EEIF FRANCISCO ARAGAO		16.86	
2	760	95019	(est) Lucas Gabriel Oliveira da Silv	08/05/09	RS	EE ANTONIO MEDEIROS		16.90	
3	476	94367	(est) Joao Arthur Arnaud Bernardo	03/02/09	PB	EM ROSA LIMA		17.03	
4	175	87876	(est) Carlos Augusto Costa dos Sant	05/01/09	DF	COL MIL DE BRASILIA		17.08	
5	631	89613	(est) Pedro Soares Rocha	26/05/09	RJ	COL STO INACIO		17.18	
6	793	93609	(est) Joaquim Alberton Vicente	24/07/09	SC	CE ALPHA IDEAL		17.27	
7	466	466	(est) ANDRE FELIPE DANTAS GONC	05/11/10	PB	EM PLACIDO LEAO		17.47	
8	513	513	(est) JOAO VITOR DOS SANTOS T	11/05/09	PE	EM PEDRO DE SOUZA		17.54	

Resultado Oficial - 4ª Etapa**Categoria: Sub-16****150 metros - Masculino - Final C**

Recorde	Nome	Clube	Local	Data

Horário: 11:42 **Umidade:** 40 % **Temperatura:** 31 °C **Vento:** +1.9

Col.	No.	CBAt	Atleta	Nasc.	UF	Clube	Reac	Marca	Ptos
1	52	94882	(est) Saulo Ahsley Soares de Freitas	06/09/09	AL	CE JOSE VASCONCELOS		17.46	
2	879	879	(est) RHENZO COLUNA HONORAT	24/10/09	SP	AGNES LIEDTKE		17.50	
3	411	88870	(est) Jackson Kauan Barroso de Sa	13/07/09	MT	EE ROSA DOS VENTOS		17.61	
4	251	251	(est) EDUARDO LIMA DA SILVA	07/02/09	GO	COL EST DO SOL		17.63	
5	211	211	(est) DOUGLAS MARQUES LOPE	30/03/09	ES	EM TERFINA FERREIRA		17.69	
6	832	94988	(est) Jose Vinicius Alves Santos	23/01/09	SE	EM MARIO CRUZ		17.71	
7	743	94762	(est) Ariel Bittencourt Pinto	21/06/10	RS	CM PORTO ALEGRE		17.75	
8	345	95058	(est) Luiz Otavio Martins Novato	24/02/09	MG	EM AMERICO FERREIRA		17.93	

Resultado Oficial - 4ª Etapa**Categoria: Sub-16****Horário:** 11:57
Umidade: 40 %
Temperatura: 31 °C
Vento: +1.7**150 metros - Feminino - Final**

Recorde	Nome	Clube	Local	Data

Col.	No.	CBAt	Atleta	Nasc.	UF	Clube	Reac	Marca	Ptos
1	168	88512	(est) Viviany Almeida de Lima	22/06/09		CE - EM JUAREZ SANTIAGO		17.95	13
2	582	88049	(est) Larissa Schon de Morais	03/03/09		PR - C MARISTA CASCAVEL		18.34	9
3	809	89719	(est) Rafaella Soares Dognini	13/02/09		SC - EB PROFA M PEIXOTO		18.63	7
4	633	90196	(est) Thayna Custodio Ramos Costa	01/02/10		RJ - CIEP MUN MARINGA		18.81	5
5	628	89319	(est) Natalia Santos Amorim Gomes	17/01/10		RJ - EM SOBRAL PINTO		18.91	4
6	352	87506	(est) Rayane dos santos	30/03/10		MG - EE PROF JULIO BUENO		19.00	3
7	346	346	(est) MARCELA APARECIDA LIMA	21/02/09		MG - EE PARAISENSE		19.05	2
8	447	447	(est) JULIA BARRADAS CALADO	17/12/09		PA - CM DE BELEM		19.53	1

Resultado Oficial - 4ª Etapa**Categoria: Sub-16****150 metros - Feminino - Final B**

Recorde	Nome	Clube	Local	Data

Horário: 12:02 **Umidade:** 40 % **Temperatura:** 31 °C **Vento:** -1.6 (Manual)

Col.	No.	CBAt	Atleta	Nasc.	UF	Clube	Reac	Marca	Ptos
1	984	84655	(est) Vanessa Lorena Santos da Si	11/02/09		PE - E PROF ARRUDA MARINHO		19.31	
2	488	94457	(est) Raynara Silva de Oliveira	09/06/09		PB - EM ERASMO SOUZA		19.59	
3	883	91507	(est) Tiffany de Oliveira Souza	18/07/09		SP - PROFA GENOVEVA PINHEIRO		19.68	
4	299	90131	(est) Josene Tereza Costa Moreira	28/02/09		MA - UEB RIVANDA BRAGA		19.68	
5	201	201	(est) SOFIA LAMPERT FERREIRA	14/08/09		DF - COL MARISTA BRASILIA		19.72	
6	653	653	(est) KETILLY IASMIM DO NASCIMEN	14/02/10		RN - EM PROF MARIA SILVA		19.96	
7	697	88539	(est) Sarah Crystina Jakson de Oliv	11/07/09		RO - EE PRES TANCREDO NEVES		20.02	
	802	802	(est) MARIA LUCIA LEITE COSTA	20/09/10		SC - EEB SAO LUDGERO		DNF	

Resultado Oficial - 4ª Etapa

Categoria: Sub-16

150 metros - Feminino - Final C

Recorde	Nome	Clube	Local	Data

Horário: 12:06 **Umidade:** 40 % **Temperatura:** 31 °C **Vento:** +0.1

Col.	No.	CBAt	Atleta	Nasc.	UF	Clube	Reac	Marca	Ptos
1	200	94849	(est) Sofia Cassoli Araujo	13/05/09	DF	COL MIL DE BRASILIA		19.38	
2	858	88726	(est) Gabrieli Pinto Buarque de Lim	24/07/09	SP	COL PREVE BAURU		19.60	
3	49	91160	(est) Nataly Celestino da Silva	22/03/09	AL	EM JOSE SANTOS		19.62	
4	581	89412	(est) Karina Inoue	25/07/09	PR	E CARLOS DRUMMOND		19.85	
5	412	87405	(est) Jhenifer Almeida Silva	09/01/10	MT	ESPSG JOAO SATO		19.99	
6	555	94922	(est) Maria Emanuely Tavares da S	10/10/09	PI	EM RAIMUNDO NONATO		20.00	
7	66	91631	(est) Ana Isinbayeva Lima Andrade	17/11/10	AM	INST EDU EL SHADAY		20.15	
8	308	308	(est) SAMYLLA DA MACENA DE S	14/06/10	MA	EM RAIMUNDO COSTA		23.95	

Resultado Oficial - 5ª Etapa
Categoria: Sub-16
Horário: Umidade: Temperatura:
 Início: 15:05 36 % 32 °C
 Fim: 17:52 37 % 31 °C

Salto em Distância - Masculino - Qualificação

	Recorde	Nome	Clube	Local	Data
CR	6.53	Adrian Henrique Dias Vieira	SP	Fortaleza, CE	06/09/2015
NR	7.27	Gabriel Luiz Boza	PR	Natal, BRA	19/11/2018

Col	No.	CBA	Atleta	Nasc.	UF	Clube	Marca	Q
1	38	94877	(est) Johnata Vinicius da Silva Moura	23/05/09		AL - EE PROFA BENEDITA LIMA	6.23	q
2	376	92486	(est) Kauan Vinicius Soares Silva	11/09/10		MS - EM PROF WILSON ROSALINO	6.05	q
3	860	93140	(est) Henzo Luidy Santana Pereira	20/08/09		SP - MANUEL FERNANDES	5.91	q
4	298	85953	(est) Joao Victor dos Santos Viana	27/07/09		MA - SIST EDUC MASTER	5.84	q
5	586	91561	(est) Nicolas Izidoro da Silva	02/12/09		PR - PM FOZ DO IGUACU	5.74	q
6	439	94009	(est) Gustavo Abrahan Frydman de Oliveira	23/04/09		PA - CM DE BELEM	5.70	q
7	715	715	(est) CICERO ESPAIKE CORREA DA SILVA	27/01/09		RR - EM MACIEL SILVA	5.66	q
8	148	148	(est) GABRIEL BRITO BATISTA	16/07/09		CE - EE DEP MANOEL RODRIGUES	5.65	q
9	225	95203	(est) Matheus Pinto de Almeida	09/04/10		ES - EM OLGA MARTINELLI	5.64	qb
10	760	95019	(est) Lucas Gabriel Oliveira da Silva	08/05/09		RS - EE ANTONIO MEDEIROS	5.63	qb
11	546	89997	(est) Jose Hernandes Araujo Gomes	09/04/09		PI - EM RAIMUNDO NONATO	5.61	qb
12	797	89753	(est) Lucas Ramao Morais	17/01/09		SC - EBM NACOES	5.59	qb
13	854	854	(est) EDUARDO LOPES DE MELO	21/01/09		SP - PROFA ESTHER RIBAS	5.58	qb
14	629	90611	(est) Pedro Henrique Malaquias Domingos	01/08/09		RJ - EM JAIME COSTA	5.57	qb
15	918	918	(est) RYAN DOUGLAS ALVES PEREIRA	19/01/09		TO - COL EST DULCE DE SOUSA	5.55	qb
16	486	486	(est) MIZAEAL BRITO DOS SANTOS	26/06/10		PB - EM PLACIDO LEO	5.49	qb
17	250	250	(est) CLAUDINO DA SILVA FERNANDES	03/05/09		GO - COL EST CALUNGA I	5.48	qc
18	181	181	(est) GUILHERME MASUCCI BRAGA	01/07/09		DF - COL MIL DE BRASILIA	5.47	qc
19	693	693	(est) PHELIPE MIGUEL LEITE DE PAULA	19/03/10		RO - EE PRES TANCREDO NEVES	5.45	qc
20	333	333	(est) HENRIQUE MALHEIRO BATISTA	08/10/09		MG - EE TANCREDO NEVES	5.44	qc
21	84	84	(est) ORLEAN ALVES CAMPOS	09/01/09		AM - EE PROF JOSE SA	5.43	qc
22	609	90448	(est) Cauan Nascimento da Silva	02/07/09		RJ - CIEP MUN MARINGA	5.39	qc
23	639	639	(est) CARLOS GABRIEL DA SILVA FERREIRA	24/08/09		RN - EE PROF JOANA MOURA	5.38	qc
24	529	94918	(est) Artur Ribeiro Cunha Silva	19/05/09		PI - EM JULIO LIMA	5.35	qc
25	808	95025	(est) Pietro Bagnara Radeski	05/02/09		SC - EEB CARDEAL ARCOVERDE	5.34	
26	908	908	(est) KARL MARX ALVES DOS SANTOS	29/10/10		TO - EE MACHADO DE ASSIS	5.32	
27	487	487	(est) PEDRO HENRIQUE FERREIRA PEREIRA	25/08/09		PB - EMEF JOSE SOUSA	5.23	
28	714	714	(est) CARLOS EMANUEL SOARES DUTRA	07/01/09		RR - CEM CICERO NETO	5.22	
29	678	678	(est) FELIPE BELFORT DO CARMO	07/01/09		RO - EE GOV JORGE OLIVEIRA	5.21	
30	199	199	(est) SAMUEL JUNIO REIS DE JESUS	08/05/09		DF - CEF 15 GAMA	5.17	
31	753	91801	(est) Henrique Giordani de Moura	10/07/09		RS - COL TERESA VERZERI	5.17	
32	74	90804	(est) Higor Duan Maciel Vieira	11/06/09		AM - EM PROFA DALVINA OLIVEIRA	5.15	
33	207	207	(est) ANTONIO MIRANDA FALCHETO	09/01/09		ES - CE E CULTURA SABER	5.13	
34	154	94440	(est) Jose Levi Santos Mesquita	29/06/09		CE - EM PROF JULIO HOLANDA	5.12	
35	964	435	(est) ERICK DA SILVA GOMES	23/01/10		PA - EM MAJ JOSE TENORIO	5.02	
36	503	94565	(est) CARLOS VICTOR PEREIRA DE ASSIS	16/05/09		PE - CEM D JOAO ALBUQUERQUE	5.01	
37	123	123	(est) GUSTAVO PENEDO DE ALBUQUERQUE CABRA	22/04/09		BA - CM DE SALVADOR	4.93	

Resultado Oficial - 5ª Etapa
Categoria: Sub-16
Horário: Umidade: Temperatura:
 Início: 15:05 36 % 32 °C
 Fim: 17:52 37 % 31 °C

Salto em Distância - Masculino - Qualificação

	Recorde	Nome	Clube	Local	Data
CR	6.53	Adrian Henrique Dias Vieira	SP	Fortaleza, CE	06/09/2015
NR	7.27	Gabriel Luiz Boza	PR	Natal, BRA	19/11/2018

Col	No.	CBA	Atleta	Nasc.	UF	Clube	Marca	Q
38	17	17	(est) PEDRO SILVA FERREIRA	02/03/09		AC - CME D PEDRO II - CZS	4.92	
39	831	94987	(est) Joao Paulo Santos Sacramento	19/07/09		SE - CE SEN GONCALO ROLLEMBER	4.90	
40	669	84887	(est) Victor Viana Barbosa	09/09/09		RN - EM MANOEL SANTOS	4.74	
41	258	258	(est) JOAO LUCAS CONCEICAO AMORIM	06/07/10		GO - ESC AMERICANO DO BRASIL	4.73	
42	848	94581	(est) Wallison Alves De Oliveira	05/06/09		SE - COL EST JOR PAULO COSTA	4.70	
43	962	130	(est) LUCAS DANIEL SANTOS SILVA	19/11/09		BA - COL E RAYMUNDO GOUVEIA	4.56	
44	6	6	(est) DIOGO ROCHA LIMA	15/07/09		AC - E STA MARIA II	4.55	
45	332	91331	(est) Heitor Pereira Cotrim	08/12/10		MG - CM BELO HORIZONTE	4.52	
46	515	95500	(est) Kauanderson Sidnei da Silva Nunes	26/02/09		PE - EM 07 DE SETEMBRO	3.49	
	577	89379	(est) Joao Emanuel Domingues	24/01/09		PR - CE TEOFILA N JANGADA	NM	
	105	105	(est) LUIZ CARLOS RAMOS PICANCO	08/04/09		AP - EE PROF ANT DA SILVA	NM	

Anotações das Tentativas

Pos.	Nº	CBA	Nome	1	2	3	4	5	6
1	38	94877	(est)	5.35	5.48	6.23			
				0.9	-1.6	-0.3			
2	376	92486	(est)	6.05	6.01	5.93			
				0.0	-17	-0.2			
3	860	93140	(est)	5.91	5.56	5.66			
				1.1	-2.0	-0.3			
4	298	85953	(est)	5.76	5.84	x			
				-1.5	-1.1	-0.4			
5	586	91561	(est)	5.74	5.30	5.33			
				0.2	-1.8	-0.2			
6	439	94009	(est)	5.51	5.68	5.70			
				1.8	-1.8	-1.1			
7	715	715	(est)	x	5.66	5.19			
				-1.3	-0.5	0.1			
8	148	148	(est)	5.65	4.85	5.61			
				-0.9	-0.1	-1.0			
9	225	95203	(est)	5.64	5.23	5.10			
				1.5	-1.2	-0.8			
10	760	95019	(est)	x	5.01	5.63			
				1.0	-0.7	-1.3			
11	546	89997	(est)	5.56	5.61	x			

Resultado Oficial - 5ª Etapa

Horário: Umidade: Temperatura:
Início: 15:05 36 % 32 °C
Fim: 17:52 37 % 31 °C

Categoria: Sub-16

				1.3	-2.0	-0.3
12	797	89753	(est)	5.59	x	5.54
				0.3	-0.2	-0.6
13	854	854	(est)	5.58	5.46	5.54
				-1.4	-1.2	-0.0
14	629	90611	(est)	5.57	5.33	5.25
				0.8	0.5	-2.0
15	918	918	(est)	5.55	5.19	5.19
				1.4	-1.4	-0.5
16	486	486	(est)	5.49	-	5.23
				0.1	-	0.2
17	250	250	(est)	5.33	5.48	5.47
				0.5	-1.2	-0.6
18	181	181	(est)	5.33	-	5.47
				0.4	-	-1.5
19	693	693	(est)	5.45	4.96	5.06
				-0.5	-1.5	0.1
20	333	333	(est)	4.94	4.77	5.44
				0.8	-2.6	-0.5
21	84	84	(est)	x	5.43	5.14
				-2.2	-1.9	0.3
22	609	90448	(est)	5.23	5.39	x
				1.8	-1.2	-1.1
23	639	639	(est)	5.38	x	5.30
				0.1	0.4	-0.7
24	529	94918	(est)	4.99	5.35	5.31
				1.4	-0.4	-1.4
25	808	95025	(est)	-	5.34	5.08
				-	-1.6	-0.9
26	908	908	(est)	5.10	5.32	4.85
				-0.4	-1.3	0.8
27	487	487	(est)	5.23	x	4.72
				-0.4	-1.7	-0.2
28	714	714	(est)	4.92	5.22	5.10
				-1.7	-1.0	0.9
29	678	678	(est)	x	5.04	5.21
				0.3	-1.2	0.8
30	199	199	(est)	5.11	4.82	5.17
				1.0	-0.7	0.4
31	753	91801	(est)	5.17	4.65	4.61
				0.5	-1.3	-0.6
32	74	90804	(est)	5.15	-	4.99

Resultado Oficial - 5ª Etapa

Horário:	Umidade:	Temperatura:
Início: 15:05	36 %	32 °C
Fim: 17:52	37 %	31 °C

Categoria: Sub-16

				0.4	-1.3	-1.2
33	207	207	(est)	5.13	4.88	x
				-0.5	0.4	-0.1
34	154	94440	(est)	x	5.12	4.22
				0.8	-1.6	-0.4
35	964	435	(est)	4.65	4.77	5.02
				-1.6	-0.7	0.0
36	503	94565	(est)	5.01	5.01	4.76
				1.9	-0.9	-1.0
37	123	123	(est)	x	4.93	3.90
				-1.9	0.2	-1.0
38	17	17	(est)	4.92	4.91	4.76
				0.9	-1.1	-0.2
39	831	94987	(est)	x	4.26	4.90
				-1.2	-0.8	-0.9
40	669	84887	(est)	4.28	4.74	x
				0.1	-1.3	-1.9
41	258	258	(est)	4.73	4.55	4.11
				0.2	0.2	0.1
42	848	94581	(est)	4.70	x	4.01
				0.4	-2.3	-1.3
43	962	130	(est)	4.56	4.43	4.33
				-0.5	-0.7	-0.3
44	6	6	(est)	4.55	4.44	4.51
				-0.0	-0.4	0.3
45	332	91331	(est)	4.33	4.34	4.52
				0.2	0.1	0.8
46	515	95500	(est)	x	3.49	-
				1.1	-1.1	-
	577	89379	(est)	x	x	x
				1.0	-1.1	-0.5
	105	105	(est)	x	x	x
				-2.1	-0.3	-1.1

Resultado Oficial - 5ª Etapa

Categoria: Sub-16

Salto em Distância - Masculino - Final C

Horário: Umidade: Temperatura:

Início:

Fim:

	Recorde	Nome	Clube	Local	Data
CR	6.53	Adrian Henrique Dias Vieira	SP	Fortaleza, CE	06/09/2015
NR	7.27	Gabriel Luiz Boza	PR	Natal, BRA	19/11/2018

Col	No.	CBAt	Atleta	Nasc.	UF	Clube	Marca	Ptos
1	250	250	(est) CLAUDINO DA SILVA FERNANDES	03/05/09	GO	COL EST CALUNGA I	5.66	
2	609	90448	(est) Cauan Nascimento da Silva	02/07/09	RJ	CIEP MUN MARINGA	5.58	
3	639	639	(est) CARLOS GABRIEL DA SILVA FERREIRA	24/08/09	RN	EE PROF JOANA MOURA	5.54	
4	529	94918	(est) Artur Ribeiro Cunha Silva	19/05/09	PI	EM JULIO LIMA	5.50	
5	84	84	(est) ORLEAN ALVES CAMPOS	09/01/09	AM	EE PROF JOSE SA	5.49	
6	181	181	(est) GUILHERME MASUCCI BRAGA	01/07/09	DF	COL MIL DE BRASILIA	5.47	
7	693	693	(est) PHELIPE MIGUEL LEITE DE PAULA	19/03/10	RO	EE PRES TANCREDO NEVES	5.45	
8	333	333	(est) HENRIQUE MALHEIRO BATISTA	08/10/09	MG	EE TANCREDO NEVES	5.44	

Anotações das Tentativas

Pos.	Nº	CBAt	Nome	1	2	3	4	5	6
1	250	250	(est)				5.66	5.33	
							1.4	-0.1	
2	609	90448	(est)				5.58	5.56	
							-0.6	0.1	
3	639	639	(est)				5.48	5.54	
							-0.1	0.4	
4	529	94918	(est)				5.31	5.50	
							-0.2	0.6	
5	84	84	(est)				5.49	5.45	
							0.2	0.3	
6	181	181	(est)				5.43	x	
							1.0	-0.1	
7	693	693	(est)				5.41	4.99	
							0.3	-0.3	
8	333	333	(est)				5.16	x	
							0.2	0.2	

Resultado Oficial - 5ª Etapa

Horário: Umidade: Temperatura:

Início:

Categoria: Sub-16

Fim:

Salto em Distância - Masculino - Final B

	Recorde	Nome	Clube	Local	Data
CR	6.53	Adrian Henrique Dias Vieira	SP	Fortaleza, CE	06/09/2015
NR	7.27	Gabriel Luiz Boza	PR	Natal, BRA	19/11/2018

Col	No.	CBA	Atleta	Nasc.	UF	Clube	Marca	Ptos
1	854	854	(est) EDUARDO LOPES DE MELO	21/01/09		SP - PROFA ESTHER RIBAS	5.65	
2	225	95203	(est) Matheus Pinto de Almeida	09/04/10		ES - EM OLGA MARTINELLI	5.64	
3	760	95019	(est) Lucas Gabriel Oliveira da Silva	08/05/09		RS - EE ANTONIO MEDEIROS	5.63	
4	629	90611	(est) Pedro Henrique Malaquias Domingos	01/08/09		RJ - EM JAIME COSTA	5.61	
5	546	89997	(est) Jose Hernandes Araujo Gomes	09/04/09		PI - EM RAIMUNDO NONATO	5.61	
6	797	89753	(est) Lucas Ramao Morais	17/01/09		SC - EBM NACOES	5.59	
7	918	918	(est) RYAN DOUGLAS ALVES PEREIRA	19/01/09		TO - COL EST DULCE DE SOUSA	5.55	
8	486	486	(est) MIZEL BRITO DOS SANTOS	26/06/10		PB - EM PLACIDO LEAO	5.49	

Anotações das Tentativas

Pos.	Nº	CBA	Nome	1	2	3	4	5	6
1	854	854	(est)				5.41	5.65	
							0.8	0.9	
2	225	95203	(est)				5.15	5.38	
							0.6	0.3	
3	760	95019	(est)				5.09	4.94	
							0.7	-0.0	
4	629	90611	(est)				5.43	5.61	
							0.7	0.3	
5	546	89997	(est)				5.46	x	
							0.5	-0.3	
6	797	89753	(est)				5.27	x	
							0.5	0.4	
7	918	918	(est)				5.19	5.35	
							1.1	0.2	
8	486	486	(est)				5.13	5.25	
							1.2	0.4	

Resultado Oficial - 5ª Etapa

Categoria: Sub-16

Horário: **Umidade:** **Temperatura:**
Início: 15:05 36 % 32 °C
Fim: 17:52 37 % 31 °C**Salto em Distância - Masculino - Final**

	Recorde	Nome	Clube	Local	Data
CR	6.53	Adrian Henrique Dias Vieira	SP	Fortaleza, CE	06/09/2015
NR	7.27	Gabriel Luiz Boza	PR	Natal, BRA	19/11/2018

Col	No.	CBA	Atleta	Nasc.	UF	Clube	Marca	Ptos
1	38	94877	(est) Johnata Vinicius da Silva Moura	23/05/09		AL - EE PROFA BENEDITA LIMA	6.23	13
2	376	92486	(est) Kauan Vinicius Soares Silva	11/09/10		MS - EM PROF WILSON ROSALINO	6.05	9
3	860	93140	(est) Henzo Luidy Santana Pereira	20/08/09		SP - MANUEL FERNANDES	5.91	7
4	586	91561	(est) Nicolas Izidoro da Silva	02/12/09		PR - PM FOZ DO IGUACU	5.88	5
5	298	85953	(est) Joao Victor dos Santos Viana	27/07/09		MA - SIST EDUC MASTER	5.84	4
6	439	94009	(est) Gustavo Abrahan Frydman de Oliveira	23/04/09		PA - CM DE BELEM	5.70	3
7	715	715	(est) CICERO ESPAIKE CORREA DA SILVA	27/01/09		RR - EM MACIEL SILVA	5.66	2
8	148	148	(est) GABRIEL BRITO BATISTA	16/07/09		CE - EE DEP MANOEL RODRIGUES	5.65	1

Anotações das Tentativas

Pos.	Nº	CBA	Nome	1	2	3	4	5	6
1	38	94877	(est)				x	5.95	
							0.4	-0.2	
2	376	92486	(est)				6.03	x	
							0.7	-0.1	
3	860	93140	(est)				5.52	5.74	
							0.5	-0.0	
4	586	91561	(est)				5.88	5.87	
							0.6	-0.0	
5	298	85953	(est)				-	-	
							-	-	
6	439	94009	(est)				5.24	5.44	
							0.5	0.2	
7	715	715	(est)				4.96	4.91	
							0.2	-0.0	
8	148	148	(est)				5.50	5.28	
							0.3	-0.1	

Resultado Oficial - 5ª Etapa
Categoria: Sub-16
**Arremesso do Peso Adaptado - Feminino -
 Qualificação**
Horário: Umidade: Temperatura:
 Início: 15:10 32 % 33 °C
 Fim: 16:30 33 % 32 °C

Recordes	Nome	Clube	Local	Data

Col	No.	CBAt	Atleta	Nasc.	UF	Clube	Marca	Q
1	238	238	(est) ANA ELIZIA GERALDINO DOS SANTOS	28/03/11	ES	PARA - EE PROF REGINA PAI	10.02	q
2	428	91465	(est) Gabrielly de Souza Maforte Maldonado	06/10/10	MT	PARA - ESPSG JOAO SATO	9.99	q
3	429	88970	(est) Giovanna Quevedo Pontes	30/03/09	MT	PARA - EE PROFA ARLETE SI	8.76	q
4	601	601	(est) STEFANY OLIVEIRA DA SILVA	26/01/10	PR	PARA - ESC MARIA MENDES	7.47	q
5	600	600	(est) MICHELI APARECIDA BARBOZA	03/01/09	PR	PARA - ELVIRA CRESPILO	7.30	q
6	240	240	(est) ISABELLE BARBOSA SALLES	18/01/10	ES	PARA - EM JOSE MODENEZE	6.51	q
7	456	456	(est) EMEILY DA SILVA MAIA	19/07/10	PA	PARA - CE RONALDO MIRANDA	6.40	q
8	279	279	(est) GABRIELLY SOUZA BRITO	09/06/10	GO	PARA - CE JUSCELINO KUBIT	5.83	q
9	779	779	(est) JULIA KERSCHNER NUNES	27/03/09	RS	PARA - CME DR DECIO PEREI	5.46	qb
10	360	360	(est) KIARA SOUZA LIMA	07/10/10	MG	PARA - APAE - APARECIDA A	5.27	qb
11	815	815	(est) ALICE ALVES DO NASCIMENTO	17/09/10	SC	PARA - EBM PROF ANT ROHDE	5.10	qb
12	356	356	(est) DEBORA BATISTA DA SILVA SANTOS	23/04/10	MG	PARA - APAE	4.97	qb
13	93	93	(est) SHAYLA WANESSA TELES DA SILVA	14/03/10	AM	PARA - EE PROF JACIMAR GA	4.67	qb
14	884	884	(est) ESTHER CRISTINA MARGEL VIANA	08/08/10	SP	PARA - CM DEP ULYSSES GUI	4.62	qb
15	923	923	(est) ANA CLARA CARDOSO RODRIGUES	24/10/09	TO	PARA - ESC ESP COLIBRI	4.52	qb
16	457	457	(est) INARA RAMOS SANTOS	13/05/10	PA	PARA - ANTONIO GORDO	4.49	qb
17	927	927	(est) VITORIA CASTRO COSTA	05/12/10	TO	PARA - EE REZENDE ALMEIDA	4.36	qc
18	89	89	(est) EVELYN MAIARA RAMOS SOUSA	23/01/09	AM	PARA - EM ELIANA SILVA	4.35	qc
19	113	113	(est) LIVIA NATALY MACHADO DO NASCIMENTO	18/06/10	AP	PARA - EE PROF ANT NETO	3.67	qc
20	817	817	(est) ISABEL KIRCHNER	10/10/11	SC	PARA - EBM PROF ANT ROHDE	3.67	qc
21	887	887	(est) MELISSA FERREIRA GUILHERME	08/04/11	SP	PARA - EM LEANDRO KLEIN	3.50	qc
22	671	671	(est) GABRIELA NELLE DE FRANCA MEDEIROS	15/10/09	RN	PARA - EE MANOEL MARIA	3.50	qc
	709	709	(est) MARIA LUIZA LAGASSE SILVESTRE	26/03/11	RO	PARA - EE JOSE SANTOS	DNS	
	599	599	(est) MARIA DO CARMO FRAGA	02/06/10	PR	PARA - E PROFA SELMA SANT	DNS	

Anotações das Tentativas

Pos.	Nº	CBAt	Nome	1	2	3	4	5	6
1	238	238	(est)	10.02	9.75	10.02			
2	428	91465	(est)	9.99	8.80	9.99			
3	429	88970	(est)	8.76	8.28	8.76			
4	601	601	(est)	6.76	7.24	7.47			
5	600	600	(est)	7.30	7.24	7.30			
6	240	240	(est)	6.51	6.18	6.51			
7	456	456	(est)	6.40	6.31	6.40			

Resultado Oficial - 5ª Etapa

Categoria: Sub-16

Horário: Umidade: Temperatura:
Início: 15:10 32 % 33 °C
Fim: 16:30 33 % 32 °C

8	279	279	(est)	5.40	5.60	5.83
9	779	779	(est)	5.46	5.10	5.46
10	360	360	(est)	3.34	3.32	5.27
11	815	815	(est)	5.10	4.76	5.10
12	356	356	(est)	4.56	4.97	x
13	93	93	(est)	4.11	4.67	4.67
14	884	884	(est)	4.18	4.17	4.62
15	923	923	(est)	4.52	4.22	4.52
16	457	457	(est)	3.97	4.49	4.49
17	927	927	(est)	4.33	4.36	4.36
18	89	89	(est)	4.26	3.89	4.35
19	113	113	(est)	3.67	3.32	3.67
20	817	817	(est)	3.23	3.67	3.67
21	887	887	(est)	3.50	x	3.30
22	671	671	(est)	2.60	3.50	3.50
	709	709	(est)			
	599	599	(est)			

Resultado Oficial - 5ª Etapa

Categoria: Sub-16

Arremesso do Peso Adaptado - Feminino - Final C

Horário: Umidade: Temperatura:
Início: 15:10 33 % 33 °C
Fim: 16:30 32 % 32 °C

Recorde	Nome	Clube	Local	Data

Col	No.	CBAt	Atleta	Nasc.	UF	Clube	Marca	Ptos
1	89	89	(est) EVELYN MAIARA RAMOS SOUSA	23/01/09	AM	PARA - EM ELIANA SILVA	4.74	
2	927	927	(est) VITORIA CASTRO COSTA	05/12/10	TO	PARA - EE REZENDE ALMEIDA	4.65	
3	113	113	(est) LIVIA NATALY MACHADO DO NASCIMENTO	18/06/10	AP	PARA - EE PROF ANT NETO	3.67	
4	817	817	(est) ISABEL KIRCHNER	10/10/11	SC	PARA - EBM PROF ANT ROHDE	3.67	
5	671	671	(est) GABRIELA NELLE DE FRANCA MEDEIROS	15/10/09	RN	PARA - EE MANOEL MARIA	3.50	
6	887	887	(est) MELISSA FERREIRA GUILHERME	08/04/11	SP	PARA - EM LEANDRO KLEIN	3.42	

Anotações das Tentativas

Pos.	Nº	CBAt	Nome	1	2	3	4	5	6
1	89	89	(est)				4.32	4.74	
2	927	927	(est)				4.65	4.18	
3	113	113	(est)				3.45	3.37	
4	817	817	(est)				3.35	3.45	
5	671	671	(est)				2.40	3.13	
6	887	887	(est)				3.40	3.42	

Resultado Oficial - 5ª Etapa

Categoria: Sub-16

Arremesso do Peso Adaptado - Feminino - Final B

Horário: Umidade: Temperatura:
Início: 15:10 32 % 33 °C
Fim: 16:30 33 % 32 °C

Recordes	Nome	Clube	Local	Data

Col	No.	CBAt	Atleta	Nasc.	UF	Clube	Marca	Ptos
1	360	360	(est) KIARA SOUZA LIMA	07/10/10		MG - PARA - APAE - APARECIDA A	6.19	
2	779	779	(est) JULIA KERSCHNER NUNES	27/03/09		RS - PARA - CME DR DECIO PEREI	5.51	
3	815	815	(est) ALICE ALVES DO NASCIMENTO	17/09/10		SC - PARA - EBM PROF ANT ROHDE	5.31	
4	356	356	(est) DEBORA BATISTA DA SILVA SANTOS	23/04/10		MG - PARA - APAE	5.06	
5	93	93	(est) SHAYLA WANESSA TELES DA SILVA	14/03/10		AM - PARA - EE PROF JACIMAR GA	4.67	
6	884	884	(est) ESTHER CRISTINA MARGEL VIANA	08/08/10		SP - PARA - CM DEP ULYSSES GUI	4.62	
7	923	923	(est) ANA CLARA CARDOSO RODRIGUES	24/10/09		TO - PARA - ESC ESP COLIBRI	4.52	
8	457	457	(est) INARA RAMOS SANTOS	13/05/10		PA - PARA - ANTONIO GORDO	4.49	

Anotações das Tentativas

Pos.	Nº	CBAt	Nome	1	2	3	4	5	6
1	360	360	(est)				5.25	6.19	
2	779	779	(est)				5.51	5.34	
3	815	815	(est)				4.99	5.31	
4	356	356	(est)				5.06	4.85	
5	93	93	(est)				4.62	4.42	
6	884	884	(est)				4.29	4.41	
7	923	923	(est)				4.14	4.24	
8	457	457	(est)				x	x	

Resultado Oficial - 5ª Etapa

Categoria: Sub-16

Arremesso do Peso Adaptado - Feminino - Final

Horário: Umidade: Temperatura:
Início: 15:10 32 % 33 °C
Fim: 16:30 33 % 32 °C

Recorde	Nome	Clube	Local	Data

Col	No.	CBAt	Atleta	Nasc.	UF	Clube	Marca	Ptos
1	238	238	(est) ANA ELIZIA GERALDINO DOS SANTOS	28/03/11		ES - PARA - EE PROF REGINA PAI	10.02	13
2	428	91465	(est) Gabrielly de Souza Maforte Maldonado	06/10/10		MT - PARA - ESPSG JOAO SATO	9.99	9
3	429	88970	(est) Giovanna Quevedo Pontes	30/03/09		MT - PARA - EE PROFA ARLETE SI	9.07	7
4	601	601	(est) STEFANY OLIVEIRA DA SILVA	26/01/10		PR - PARA - ESC MARIA MENDES	7.63	5
5	600	600	(est) MICHELI APARECIDA BARBOZA	03/01/09		PR - PARA - ELVIRA CRESPILHO	7.51	4
6	240	240	(est) ISABELLE BARBOSA SALLES	18/01/10		ES - PARA - EM JOSE MODENEZE	6.70	3
7	456	456	(est) EMELLY DA SILVA MAIA	19/07/10		PA - PARA - CE RONALDO MIRANDA	6.67	2
8	279	279	(est) GABRIELLY SOUZA BRITO	09/06/10		GO - PARA - CE JUSCELINO KUBIT	5.87	1

Anotações das Tentativas

Pos.	Nº	CBAt	Nome	1	2	3	4	5	6
1	238	238	(est)	10.02			9.83	9.91	
2	428	91465	(est)	9.99			9.77	9.17	
3	429	88970	(est)	8.76			9.07	8.59	
4	601	601	(est)	7.47			7.40	7.63	
5	600	600	(est)	7.30			7.51	7.36	
6	240	240	(est)	6.51			5.96	6.70	
7	456	456	(est)	6.40			6.67	6.39	
8	279	279	(est)	5.8359			5.87	x	

Resultado Oficial - 5ª Etapa
Categoria: Sub-16
Lançamento do Dardo - Masculino - Qualificação
Horário: Umidade: Temperatura:
 Início: 15:16 22 % 40.9 °C
 Fim: 17:50 42 % 31.9 °C

	Recorde	Nome	Clube	Local	Data
CR	55.81	Daniel Augusto Raduenz	SC	Curitiba, PR	15/09/2017
NR	65.23	Arthur Monteiro Curvo	MT	Campo Grande, BRA	28/11/2020

Col	No.	CBA	Atleta	Nasc.	UF	Clube	Marca	Q
1	807	90591	(est) Pedro Henrique Faustini Da Silva	30/04/09	SC	EB MUN LIBERO UGIONI	52.29	q
2	594	93508	(est) Victor Hugo Alcantara Alves Souza	30/03/09	PR	CE PROFIS SAO VICENTE	50.21	q
3	337	95641	(est) Junior Farias Tomaz	30/03/09	MG	EE DOM JOSE HAAS	48.00	q
4	744	90255	(est) Arthur Teixeira Muller	25/04/09	RS	COLEGIO MAUA	44.99	q
5	409	87432	(est) Gustavo Souza Cabral Goulart	30/06/09	MT	EE NS DE FATIMA	43.76	q
6	347	347	(est) MARCOS VINICUS DE JESUS	12/04/10	MG	EE JOSE DE CASTRO	41.18	q
7	72	93154	(est) Gustavo Daniel Belem Vigia	22/05/09	AM	EM PROFA ALDA MARTINS	39.41	q
8	642	89660	(est) Geraldo Neto Argemiro da Silva	14/01/09	RN	EM ANGELINA SILVA	38.97	q
9	787	787	(est) CLEOMAR ALVES REIS	20/03/09	SC	EEB PAULO HEYSE	38.95	qb
10	379	94164	(est) Leandro Benites	26/05/09	MS	EMP INDIGENA KAIOWA	38.90	qb
11	898	898	(est) DAVID SAMUEL SANTANA DA SILVA	28/09/09	TO	EE XV DE NOVEMBRO	38.67	qb
12	716	94603	(est) Dyemerson Freitas de Vasconcelos	12/09/09	RR	EE JOSE GUERRA	37.23	qb
13	152	94120	(est) Jeova Alisson de Sousa Costa	22/05/10	CE	EM JUAREZ SANTIAGO	37.18	qb
14	638	89656	(est) Antonio Gabriel Araujo da Silva	10/08/09	RN	EM JOSE FURTADO	37.12	qb
15	504	94678	(est) Danilo Vicente de Aguiar	04/03/09	PE	E DOM CAMPELO	36.85	qb
16	540	94497	(est) Heverton Mateus Candido Lima	22/05/09	PI	EM JOR JOAO E FALCAO	36.34	qb
17	392	92492	(est) Samuel Gauto de Souza	13/08/09	MS	EM PROF WILSON ROSALINO	36.32	qc
18	524	94648	(est) Reynan Anaue Cavalcante de Oliveira	05/11/09	PE	EE INDIGENA APINAGE	36.28	qc
19	905	905	(est) JEAN MARCOS REIS SANTOS	28/08/09	TO	EE ANA AMORIM	35.94	qc
20	295	95476	(est) Gabriel Arcanjo de Carvalho	17/07/09	MA	EM RAIMUNDO CORREA	35.83	qc
21	695	695	(est) RAUL BALBINO SILVA LACERDA	17/11/09	RO	EE GENERAL OSORIO	34.49	qc
22	824	90084	(est) Arthur Moura dos Santos	23/04/09	SE	CE GOV AUGUSTO FRANCO	33.90	qc
23	182	90739	(est) Guilhermy Barbosa Silva Rodrigues	17/12/09	DF	CEF 08 GAMA	33.56	qc
24	769	90385	(est) Rai de Lima Griebler	01/11/09	RS	COL SINODAL TIRADENTES	32.52	qc
25	963	442	(est) IAGO RAFAEL QUARESMA MARQUES	10/02/09	PA	EM PROF IZABEL BARRAL	32.20	
26	480	94049	(est) Luanderson Alves de Souza	09/04/09	PB	EMEIF ROSENILDO OLIVEIRA	31.00	
27	266	266	(est) LUCAS WENDER ALVES DE OLIVEIRA BARRO	23/07/09	GO	CPM NESTORIO RIBEIRO	30.60	
28	960	29	(est) ANTHONY FERNANDES LYRA	15/08/09	AL	ESC NS DE FATIMA	29.80	
29	711	711	(est) ALAN GABRIEL MOREIRA SILVA	26/03/10	RR	EE PROF DIVA LIMA	29.00	
30	109	109	(est) RIAN RAMOS DOS SANTOS	20/08/09	AP	EE JULIO COSTA	28.24	
31	452	452	(est) SAMUEL DA CUNHA RIBEIRO	23/03/10	PA	EM MAJ JOSE TENORIO	26.96	
32	702	702	(est) THIAGO GABRIEL DA SILVA OLIVEIRA	06/01/10	RO	EE PEDRO CARDOSO	26.72	
33	828	90290	(est) Gustavo Moura Araujo	17/06/09	SE	INST DOM FERNANDO	26.60	
34	137	137	(est) SANDRO SILVA AMORIM JUNIOR	12/02/10	BA	CPM ALFREDO VIANNA	26.27	
35	128	128	(est) KAUE VINICIUS NASCIMENTO DA SILVA	03/08/10	BA	CPM ROMULO ILHEUS	26.23	

Resultado Oficial - 5ª Etapa
Categoria: Sub-16
Lançamento do Dardo - Masculino - Qualificação
Horário: Umidade: Temperatura:
 Início: 15:16 22 % 40.9 °C
 Fim: 17:50 42 % 31.9 °C

	Recorde	Nome	Clube	Local	Data
CR	55.81	Daniel Augusto Raduenz	SC	Curitiba, PR	15/09/2017
NR	65.23	Arthur Monteiro Curvo	MT	Campo Grande, BRA	28/11/2020

Col	No.	CBAAt	Atleta	Nasc.	UF	Clube	Marca	Q
36	872	95642	(est) Nicolas Matheus Batista Lima	02/11/09		SP - EM PROFA MARCIA HELENA	26.06	
37	944	15	(est) MOISES FERREIRA DE SOUZA	11/07/09		AC - E NOVA VIDA	25.39	
38	236	236	(est) WEVERTON HENRIQUE STEIN VIEIRA ROCHA D	07/03/09		ES - EE ENGRACIO DA SILVA	25.30	
39	632	90807	(est) Pietro Sebastian da Silva Amorim	07/09/10		RJ - CIEP MUN MARINGA	24.47	
40	215	90983	(est) Joao Victor Louzada Romao	16/08/09		ES - EM ATILIO PIZZOL	23.89	
41	961	59	(est) YURI RUMENIK CERQUEIRA DE NORONHA	15/05/09		AL - ESC NS DE FATIMA	23.67	
42	468	87557	(est) Carlos Daniel de Araujo Campelo	31/08/09		PB - EMEF JOAO ALVES	23.55	
43	180	180	(est) GUILHERME DE SOUSA HOMSI	23/09/09		DF - COL MIL TIRADENTES	22.90	
44	302	302	(est) PEDRO HENRIQUE DA SILVA TEIXEIRA	06/04/09		MA - EMC MIL LICEU BUZAR	22.62	
	3	3	(est) DAVID RICHERS SILVA DAMASCENO	08/05/09		AC - CME D PEDRO II - CZS	NM	
	97	97	(est) DYEGO RUAN COSTA PALMERIM	12/07/11		AP - EM RAIMUNDA CAPIBERIBE	NM	
	607	95291	(est) Antonio Lourenco dos Santos Neto	20/04/09		RJ - CE DR LUCIANO PESTRE	NM	

Anotações das Tentativas

Pos.	Nº	CBAAt	Nome	1	2	3	4	5	6
1	807	90591	(est)	52.29	47.80	50.05			
2	594	93508	(est)	50.21	39.23	46.41			
3	337	95641	(est)	34.51	48.00	47.32			
4	744	90255	(est)	x	40.45	44.99			
5	409	87432	(est)	x	43.76	x			
6	347	347	(est)	41.18	39.72	37.59			
7	72	93154	(est)	x	32.58	39.41			
8	642	89660	(est)	32.92	32.33	38.97			
9	787	787	(est)	x	38.19	38.95			
10	379	94164	(est)	38.90	31.54	35.48			
11	898	898	(est)	38.25	38.67	32.97			
12	716	94603	(est)	x	37.23	33.30			
13	152	94120	(est)	37.18	32.85	x			
14	638	89656	(est)	37.12	34.75	x			
15	504	94678	(est)	30.79	36.85	32.95			
16	540	94497	(est)	36.34	34.57	29.07			
17	392	92492	(est)	35.48	36.32	33.04			

Resultado Oficial - 5ª Etapa

Horário: Umidade: Temperatura:
Início: 15:16 22 % 40.9 °C
Fim: 17:50 42 % 31.9 °C

Categoria: Sub-16

18	524	94648	(est)	35.63	35.30	36.28
19	905	905	(est)	34.43	35.94	29.03
20	295	95476	(est)	29.94	32.49	35.83
21	695	695	(est)	32.78	33.57	34.49
22	824	90084	(est)	x	33.90	30.02
23	182	90739	(est)	33.56	31.21	27.52
24	769	90385	(est)	32.52	x	x
25	963	442	(est)	x	32.20	x
26	480	94049	(est)	x	26.30	31.00
27	266	266	(est)	x	30.60	25.60
28	960	29	(est)	27.13	26.16	29.80
29	711	711	(est)	28.57	29.00	20.22
30	109	109	(est)	28.02	22.37	28.24
31	452	452	(est)	21.68	26.68	26.96
32	702	702	(est)	24.47	26.72	25.23
33	828	90290	(est)	x	x	26.60
34	137	137	(est)	26.27	23.38	19.00
35	128	128	(est)	x	22.83	26.23
36	872	95642	(est)	26.06	x	x
37	944	15	(est)	25.39	20.96	x
38	236	236	(est)	20.38	x	25.30
39	632	90807	(est)	x	24.47	24.10
40	215	90983	(est)	23.89	23.31	x
41	961	59	(est)	22.81	23.67	x
42	468	87557	(est)	x	23.55	x
43	180	180	(est)	13.68	x	22.90
44	302	302	(est)	21.82	22.62	21.72
	3	3	(est)	x	x	x
	97	97	(est)	x	x	x
	607	95291	(est)	-	x	r

Resultado Oficial - 5ª Etapa

Categoria: Sub-16

Lançamento do Dardo - Masculino - Final C

Horário: Umidade: Temperatura:
Início: 15:17 40 % 39.1 °C
Fim: 17:50 42 % 31 °C

	Recorde	Nome	Clube	Local	Data
CR	55.81	Daniel Augusto Raduenz	SC	Curitiba, PR	15/09/2017
NR	65.23	Arthur Monteiro Curvo	MT	Campo Grande, BRA	28/11/2020

Col	No.	CBAAt	Atleta	Nasc.	UF	Clube	Marca	Ptos
1	295	95476	(est) Gabriel Arcanjo de Carvalho	17/07/09	MA	EM RAIMUNDO CORREA	38.89	
2	392	92492	(est) Samuel Gauto de Souza	13/08/09	MS	EM PROF WILSON ROSALINO	36.32	
3	524	94648	(est) Reynan Anaue Cavalcante de Oliveira	05/11/09	PE	EE INDIGENA APINAGE	36.31	
4	905	905	(est) JEAN MARCOS REIS SANTOS	28/08/09	TO	EE ANA AMORIM	35.94	
5	769	90385	(est) Rai de Lima Griebler	01/11/09	RS	COL SINODAL TIRADENTES	35.85	
6	824	90084	(est) Arthur Moura dos Santos	23/04/09	SE	CE GOV AUGUSTO FRANCO	35.30	
7	695	695	(est) RAUL BALBINO SILVA LACERDA	17/11/09	RO	EE GENERAL OSORIO	34.49	
8	182	90739	(est) Guilhermy Barbosa Silva Rodrigues	17/12/09	DF	CEF 08 GAMA	33.56	

Anotações das Tentativas

Pos.	Nº	CBAAt	Nome	1	2	3	4	5	6
1	295	95476	(est)	29.94	32.49	35.83	33.09	38.89	
2	392	92492	(est)	35.48	36.32	33.04	32.48	31.99	
3	524	94648	(est)	35.63	35.30	36.28	36.31	35.95	
4	905	905	(est)	34.43	35.94	29.03	28.26	32.83	
5	769	90385	(est)	32.52	x	x	34.66	35.85	
6	824	90084	(est)	x	33.90	30.02	35.30	34.36	
7	695	695	(est)	32.78	33.57	34.49	29.78	x	
8	182	90739	(est)	33.56	31.21	27.52	31.88	30.15	

Resultado Oficial - 5ª Etapa

Categoria: Sub-16

Horário: **Umidade:** **Temperatura:**
Início: 15:16 41 % 39 °C
Fim: 17:50 40 % 31.9 °C**Lançamento do Dardo - Masculino - Final B**

	Recorde	Nome	Clube	Local	Data
CR	55.81	Daniel Augusto Raduenz	SC	Curitiba, PR	15/09/2017
NR	65.23	Arthur Monteiro Curvo	MT	Campo Grande, BRA	28/11/2020

Col	No.	CBAAt	Atleta	Nasc.	UF	Clube	Marca	Ptos
1	152	94120	(est) Jeova Alisson de Sousa Costa	22/05/10		CE - EM JUAREZ SANTIAGO	43.58	
2	379	94164	(est) Leandro Benites	26/05/09		MS - EMP INDIGENA KAIOWA	42.59	
3	898	898	(est) DAVID SAMUEL SANTANA DA SILVA	28/09/09		TO - EE XV DE NOVEMBRO	40.88	
4	716	94603	(est) Dyemerson Freitas de Vasconcelos	12/09/09		RR - EE JOSE GUERRA	40.69	
5	504	94678	(est) Danilo Vicente de Aguiar	04/03/09		PE - E DOM CAMPELO	40.11	
6	638	89656	(est) Antonio Gabriel Araujo da Silva	10/08/09		RN - EM JOSE FURTADO	39.35	
7	787	787	(est) CLEOMAR ALVES REIS	20/03/09		SC - EEB PAULO HEYSE	38.95	
8	540	94497	(est) Heverton Mateus Candido Lima	22/05/09		PI - EM JOR JOAO E FALCAO	36.34	

Anotações das Tentativas

Pos.	Nº	CBAAt	Nome	1	2	3	4	5	6
1	152	94120	(est)	37.18	32.85	x	42.43	43.58	
2	379	94164	(est)	38.90	31.54	35.48	42.59	38.44	
3	898	898	(est)	38.25	38.67	32.97	35.77	40.88	
4	716	94603	(est)	x	37.23	33.30	x	40.69	
5	504	94678	(est)	30.79	36.85	32.95	33.99	40.11	
6	638	89656	(est)	37.12	34.75	x	38.91	39.35	
7	787	787	(est)	x	38.19	38.95	35.72	32.84	
8	540	94497	(est)	36.34	34.57	29.07	35.68	33.82	

Resultado Oficial - 5ª Etapa

Categoria: Sub-16

Horário: Início: 15:16 Fim: 17:50
Umidade: 22 % 42 %
Temperatura: 40.9 °C 31.9 °C**Lançamento do Dardo - Masculino - Final**

	Recorde	Nome	Clube	Local	Data
CR	55.81	Daniel Augusto Raduenz	SC	Curitiba, PR	15/09/2017
NR	65.23	Arthur Monteiro Curvo	MT	Campo Grande, BRA	28/11/2020

Col	No.	CBA	Atleta	Nasc.	UF	Clube	Marca	Ptos
1	807	90591	(est) Pedro Henrique Faustini Da Silva	30/04/09		SC - EB MUN LIBERO UGIONI	52.29	13
2	594	93508	(est) Victor Hugo Alcantara Alves Souza	30/03/09		PR - CE PROFIS SAO VICENTE	50.21	9
3	337	95641	(est) Junior Farias Tomaz	30/03/09		MG - EE DOM JOSE HAAS	48.00	7
4	744	90255	(est) Arthur Teixeira Muller	25/04/09		RS - COLEGIO MAUA	44.99	5
5	409	87432	(est) Gustavo Souza Cabral Goulart	30/06/09		MT - EE NS DE FATIMA	43.96	4
6	347	347	(est) MARCOS VINICUS DE JESUS	12/04/10		MG - EE JOSE DE CASTRO	41.18	3
7	72	93154	(est) Gustavo Daniel Belem Vigia	22/05/09		AM - EM PROFA ALDA MARTINS	39.41	2
8	642	89660	(est) Geraldo Neto Argemiro da Silva	14/01/09		RN - EM ANGELINA SILVA	38.97	1

Anotações das Tentativas

Pos.	Nº	CBA	Nome	1	2	3	4	5	6
1	807	90591	(est)	52.29	47.80	50.05	x	50.27	
2	594	93508	(est)	50.21	39.23	46.41	43.54	45.87	
3	337	95641	(est)	34.51	48.00	47.32	44.12	42.68	
4	744	90255	(est)	x	40.45	44.99	44.69	36.09	
5	409	87432	(est)	x	43.76	x	42.25	43.96	
6	347	347	(est)	41.18	39.72	37.59	x	x	
7	72	93154	(est)	x	32.58	39.41	38.64	x	
8	642	89660	(est)	32.92	32.33	38.97	x	x	

Resultado Oficial - 5ª Etapa
Categoria: Sub-16
Horário: Início: 03:50
Umidade: 33 %
Temperatura: 33 °C

Revezamento 5x80 metros - Masculino - Final por Tempo - 1ª Série

Recordes	Nome	Clube	Local	Data

Col.	No.	CBAAt	Atleta	Nasc.	UF	Clube	Reac	Marca	Ptos
1	696	696	(est) RUAN PABLO DE SOUZA SILV	17/06/09	RO	EE CHICO MENDES		47.65	
	957	674	(est) DERCLEY SILVA MACIEL	18/03/09	RO	COL TIRADENTES PM - X			
	681	94215	(est) Guilherme da Silva Lopes	24/01/09	RO	EE PRES TANCREDO NEVES			
	958	683	(est) HELBERT CARDOSO KUHN	06/02/09	RO	EPMEIEF JOSE VERISSIMO			
	694	694	(est) RAICON CAUA GUIMARAES C	06/02/09					
2	51	51	(est) RUDSON VICTOR ISIDORIO D	14/06/09	AL	EM HEVYTON POSSIDONIO		47.92	
	28	28	(est) ANDERSON GERALDO DOS S	29/01/09					
	52	94882	(est) Saulo Ahsley Soares de Freitas M	06/09/09	AL	CE JOSE VASCONCELOS			
	36	92724	(est) Jerson Manoel Barbosa de Arauj	10/01/09	AL	EM FCO PALMEIRA			
	38	94877	(est) Johnata Vinicius da Silva Moura	23/05/09	AL	EE PROFA BENEDITA LIMA			
3	716	94603	(est) Dymerson Freitas de Vasconcel	12/09/09	RR	EE JOSE GUERRA		48.73	
	730	86125	(est) Kaio Eduardo da Silva Mendes	04/05/09					
	711	711	(est) ALAN GABRIEL MOREIRA SILV	26/03/10	RR	EE PROF DIVA LIMA			
	981	87166	(est) Pedro Afonso Ferreira Cruz	18/05/09	RR	CE SESC			
	725	94429	(est) Ivan Samuel da Silva Farias	01/03/09	RR	EE IND OLEGARIO M			
4	823	823	(est) ANDREY LUCAS NASCIMENT	28/01/09	SE	EM OSEAS BATISTA		50.27	
	822	822	(est) ANDERSON REIS SANTOS FI	09/02/09	SE	INST DOM FERNANDO			
	824	90084	(est) Arthur Moura dos Santos	23/04/09	SE	CE GOV AUGUSTO FRANCO			
	831	94987	(est) Joao Paulo Santos Sacramento	19/07/09	SE	CE SEN GONCALO ROLLEMBERG			
	832	94988	(est) Jose Vinicius Alves Santos	23/01/09	SE	EM MARIO CRUZ			
5	8	8	(est) ISAC ROBERTO SOUZA DA SI	02/03/09	AC	E STA MARIA III		52.77	
	974	16	(est) PAULO HENRIQUE MESQUIT	13/07/09	AC	E FRANKLIN ROOSEVELT			
	17	17	(est) PEDRO SILVA FERREIRA	02/03/09	AC	CME D PEDRO II - CZS			
	975	14	(est) LUIZ GABRIEL SOUSA DA SILV	01/11/10	AC	ECM WILSON BARBOSA			
	973	2	(est) CARLOS EDUARDO GOMES B	20/01/09	AC	E STA MARIA II			
6	118	94666	(est) Antony Rian Ferreira da Silva	27/04/10	BA	CM DEP THEODULO ALBUQ		52.89	
	124	124	(est) HYEGO LUIZ SOARES DE CARV	22/01/09	BA	CM HELENA MAGALHAES			
	126	126	(est) ISAAC GOMES RAMOS	26/07/09	BA	COL E PEDRO REGO			
	134	134	(est) NICOLAS ABRAAO BATISTA B	01/12/10	BA	EM PROFA IRACY SILVA			
	136	94675	(est) Samuel Rodrigues Ferreira	16/04/09	BA	CM DEP THEODULO ALBUQ			

Resultado Oficial - 5ª Etapa
Categoria: Sub-16
Horário: 16:10
Umidade: 33 %
Temperatura: 33 °C

Revezamento 5x80 metros - Masculino - Final por Tempo - 2ª Série

Recordes	Nome	Clube	Local	Data

Col.	No.	CBA	Atleta	Nasc.	UF	Clube	Reac	Marca	Ptos
1	982	553	(est) LUIS FELIPE PAIVA DE SOUS	15/10/10	PI	EM DR CESAR BRITO		49.02	
	546	89997	(est) Jose Hernandez Araujo Gomes	09/04/09	PI	EM RAIMUNDO NONATO			
	556	94492	(est) Max Jafe de Sousa da Silva	18/03/10	PI	EM JOR JOAO E FALCAO			
	558	90004	(est) Pablo Vinicius Pereira Costa	08/07/09	PI	EM RAIMUNDO NONATO			
	545	90014	(est) Joao Henrique da Silva Freitas S	09/02/09					
2	489	88574	(est) Yan Luis Medeiros Fernandes	05/06/09	PB	COLEGIO INA		49.04	
	486	486	(est) MIZUEL BRITO DOS SANTOS	26/06/10	PB	EM PLACIDO LEAO			
	487	487	(est) PEDRO HENRIQUE FERREIR	25/08/09	PB	EMEF JOSE SOUSA			
	466	466	(est) ANDRE FELIPE DANTAS GONCAL	05/11/10	PB	EM PLACIDO LEAO			
	476	94367	(est) Joao Arthur Arnaud Bernardo	03/02/09	PB	EM ROSA LIMA			
3	977	71	(est) GUSTAVO DA SILVA NASCIMEN	27/06/09	AM	EM SAO FRANCISCO		49.62	
	978	68	(est) DHEYKLISON ALVES DA SILV	20/01/09	AM	EE PROF BEREZITH SILVA			
	74	90804	(est) Higor Duan Maciel Vieira	11/06/09	AM	EM PROFA DALVINA OLIVEIRA			
	84	84	(est) ORLEAN ALVES CAMPOS	09/01/09	AM	EE PROF JOSE SA			
	976	90952	(est) Kadson Carlos Albano Guimarae	03/07/09	AM	EE SEN EVANDRO CARREIRA			
4	247	247	(est) ARIEL RODRIGUES DA SILVA	07/08/09	GO	COL EST CALUNGA I		52.66	
	255	94972	(est) Hartur Bispo da Siva	21/06/09	GO	EM ANA M MOURA			
	251	251	(est) EDUARDO LIMA DA SILVA	07/02/09	GO	COL EST DO SOL			
	250	250	(est) CLAUDINO DA SILVA FERNANDE	03/05/09	GO	COL EST CALUNGA I			
	254	254	(est) GUILHERME HENRIQUE ALVE	04/06/09	GO	COL EST DO SOL			
	914	914	(est) MYCHAEL DA CONCEICAO MU	27/05/09	TO	EE VICENTE SOUZA		DNF	
	898	898	(est) DAVID SAMUEL SANTANA DA	28/09/09	TO	EE XV DE NOVEMBRO			
	900	900	(est) FRANCIEL DE JESUS BERNARD	15/02/09	TO	COL EST PROF JOSE BRITO			
	895	895	(est) ANTONIO REGINALDO PEREIR	08/04/09	TO	EE ANA AMORIM			
	930	919	(est) SAMUEL ROCHA PINTO	11/04/09					

Resultado Oficial - 5ª Etapa
Categoria: Sub-16
Horário: 16:15
Umidade: 33 %
Temperatura: 33 °C

Revezamento 5x80 metros - Masculino - Final por Tempo - 3ª Série

Recordes	Nome	Clube	Local	Data

Col.	No.	CBA	Atleta	Nasc.	UF	Clube	Reac	Marca	Ptos
1	631	89613	(est) Pedro Soares Rocha	26/05/09	RJ	COL STO INACIO		46.14	
	629	90611	(est) Pedro Henrique Malaquias Domin	01/08/09	RJ	EM JAIME COSTA			
	609	90448	(est) Cauan Nascimento da Silva	02/07/09	RJ	CIEP MUN MARINGA			
	972	90686	(est) Maycon Gomes Fernandes	15/02/10	RJ	EM GEO JUAN			
	630	630	(est) PEDRO NUNES DE ARAUJO	18/05/09	RJ	COL STA CLARA			
2	411	88870	(est) Jackson Kauan Barroso de Sale	13/07/09	MT	EE ROSA DOS VENTOS		46.80	
	979	91377	(est) Lucas Nascimento Pereira	11/06/09	MT	EE JOSE FRAGA			
	422	88875	(est) Pedro Gabriel de Souza Santos	25/04/09	MT	EE ENIO PIPINO			
	421	88999	(est) Matheus Miranda Pereira	24/02/09	MT	EE CLEINIA SOUZA			
	407	85360	(est) Gustavo Pacheco Gomes	08/04/09	MT	EE 13 DE MAIO			
3	199	199	(est) SAMUEL JUNIO REIS DE JESU	08/05/09	DF	CEF 15 GAMA		47.40	
	181	181	(est) GUILHERME MASUCCI BRAG	01/07/09	DF	COL MIL DE BRASILIA			
	202	95009	(est) Thiago Oliveira Nascimento	05/06/09					
	175	87876	(est) Carlos Augusto Costa dos Santo	05/01/09					
	198	87774	(est) Samuel Jose Barbosa dos Santo	12/04/09					
4	744	90255	(est) Arthur Teixeira Muller	25/04/09	RS	COLEGIO MAUA		47.71	
	743	94762	(est) Ariel Bittencourt Pinto	21/06/10	RS	CM PORTO ALEGRE			
	753	91801	(est) Henrique Giordani de Moura	10/07/09	RS	COL TERESA VERZERI			
	766	87004	(est) Miguel Edir Bulsing Filho	23/01/09	RS	COLEGIO MAUA			
	760	95019	(est) Lucas Gabriel Oliveira da Silva	08/05/09	RS	EE ANTONIO MEDEIROS			
5	967	94004	(est) Gustavo Cortinhos de Lima	07/03/09	PA	ESC PROF EIDORFE MOREIRA		49.09	
	446	446	(est) JUAN AMBROSIOFERNANDE	03/11/09	PA	CM DE BELEM			
	434	434	(est) ENZO GAIA CARDOSO DE FRE	02/03/09					
	449	449	(est) LUENDER RAFAEL SILVA DE O	31/01/10	PA	EM PROF LYDIA LIMA			
	966	94003	(est) Alysson Ricardo da Luz Borges	01/09/09	PA	ESC PROF EIDORFE MOREIRA			
6	501	94622	(est) Arthur do Bonfim Alencar	25/04/09	PE	ANEXO I CPM PETROLINA		49.88	
	513	513	(est) JOAO VITOR DOS SANTOS TE	11/05/09	PE	EM PEDRO DE SOUZA			
	504	94678	(est) Danilo Vicente de Aguiar	04/03/09	PE	E DOM CAMPELO			
	524	94648	(est) Reynan Anaue Cavalcante de O	05/11/09	PE	EE INDIGENA APINAGE			
	510	94625	(est) Joao Bezerra de Queiroz	20/04/09	PE	E DOM IDILIO			

Resultado Oficial - 5ª Etapa
Categoria: Sub-16
Horário: Início: 16:30
Umidade: 33 %
Temperatura: 33 °C

Revezamento 5x80 metros - Masculino - Final por Tempo - 4ª Série

Recordes	Nome	Clube	Local	Data

Col.	No.	CBAAt	Atleta	Nasc.	UF	Clube	Reac	Marca	Ptos
1	808	95025	(est) Pietro Bagnara Radeski	05/02/09		SC - EEB CARDEAL ARCOVERDE		46.28	
	793	93609	(est) Joaquim Alberton Vicente	24/07/09		SC - CE ALPHA IDEAL			
	807	90591	(est) Pedro Henrique Faustini Da Sil	30/04/09		SC - EB MUN LIBERO UGIONI			
	799	93615	(est) Luis Henrique Marca do Nascimento	01/02/09		SC - EB ARNALDO BRANDAO			
	813	813	(est) VICTOR HENRIQUE PEREIRA	03/04/09		SC - EM PROF EMILIO SILVA			
2	593	95305	(est) Thales Evandro da Costa Betin	20/02/09		PR - CE PROFIS PARANAVAL		46.29	
	577	89379	(est) Joao Emanuel Domingues	24/01/09		PR - CE TEOFILA N JANGADA			
	595	95212	(est) Victor Vieira	07/03/09		PR - ESCOLA PREMIER			
	568	568	(est) EDUARDO OESI AGUIAR PADOV	17/06/09		PR - CE PROFIS PARANA			
	565	89598	(est) Carlos Eduardo Fabricio da Silv	21/03/09		PR - CE TERRA BOA			
3	666	95054	(est) Ravy Vilaca Martins	08/01/10		RN - EE TARCISIO MAIA		46.34	
	971	86283	(est) Jullio Cesar Antonio da Silva	15/03/09		RN - EE QUERUBINA SILVEIRA			
	969	82985	(est) Robson Jean da Silva Araujo	19/01/09					
	970	83035	(est) Jose Rafael de Carvalho Costa	21/01/09		RN - COL IESC LTDA			
	650	89383	(est) Jose Moacir de Araujo Neto	28/02/09		RN - EDUC JESUS MENINO			
4	860	93140	(est) Henzo Luidy Santana Pereira	20/08/09		SP - MANUEL FERNANDES		46.79(780)	
	879	879	(est) RHENZO COLUNA HONORAT	24/10/09		SP - AGNES LIEDTKE			
	856	92858	(est) Eloi de Oliveira Salmeron	25/07/09		SP - SESI 094 C EDUCACIONAL			
	880	86773	(est) Ruan Elvis Freitas de Jesus	13/01/09		SP - EM GINO BELLODI			
	866	866	(est) LORENZO AMORIM E SILVA	18/03/09		SP - COL UNIGRAU RIO PARDO			
5	296	85311	(est) Guilherme Brides Brandao	17/08/09		MA - COL B PASTOR GENESIO		46.79(783)	
	289	90135	(est) Brenno Frank do Nascimento	02/02/09		MA - CE CONEGO CARVALHO			
	303	303	(est) PEDRO HENRIQUE FRANCA S	22/02/09		MA - EM RAIMUNDO CORREA			
	295	95476	(est) Gabriel Arcanjo de Carvalho	17/07/09					
	980	94914	(est) Jose Ribamar Soeiro Neto	02/02/09		MA - CE CONEGO CARVALHO			
6	226	95581	(est) Matheus Souza de Lima	17/03/09		ES - CEIER BOA ESPERANCA		47.63	
	208	88653	(est) Brayan Silva Litig	17/01/09		ES - EE NOVA CARAPINA			
	235	235	(est) WARLISON ALEX SANTOS D	18/03/09					
	211	211	(est) DOUGLAS MARQUES LOPES	30/03/09		ES - EM TERFINA FERREIRA			
	216	216	(est) JOSUE ALVES MENEZES	14/01/10		ES - EM JONAS FARIAS			
7	387	94750	(est) Matheus Lucas Vera	18/06/09		MS - EE JOAO CALVOSO		48.97	
	382	92490	(est) Luis Otavio Pedroso Martins	05/06/09		MS - EM PROF WILSON ROSALINO			
	376	92486	(est) Kauan Vinicius Soares Silva	11/09/10					
	372	91308	(est) Joao Pietro Borges Rosa	22/02/09		MS - EE ANTONIO PEREIRA			
	374	90337	(est) Joao Vitor Ferreira Souza	24/06/09		MS - COLEGIO MAPER			
	331	331	(est) HALEY GONCALVES MACHAD	17/01/09		MG - EE PE JOSE SILVEIRA		DQ (24.7)	

Resultado Oficial - 5ª Etapa

Categoria: Sub-16

Horário: 16:30
Umidade: 33 %
Temperatura: 33 °C

Revezamento 5x80 metros - Masculino - Final por Tempo - 4ª Série

Recordes	Nome	Clube	Local	Data

Col.	No.	CBAt	Atleta	Nasc.	UF	Clube	Reac	Marca	Ptos
	345	95058	(est) Luiz Otavio Martins Novato	24/02/09	MG	EM AMERICO FERREIRA			
	325	86341	(est) Carlos Eduardo Pereira Alquimi	09/05/09	MG	EE PE PEDRO LAMBERTI			
	344	95254	(est) Lucas Eduardo Lopes Borges	13/10/10					
	351	351	(est) RAFAEL TOMAZ DA SILVA	06/07/09	MG	EE DOM JOSE HAAS			

Resultado Oficial - 5ª Etapa
Categoria: Sub-16
Horário: Umidade: Temperatura:

Início:

Revezamento 5x80 metros - Masculino - Final

Recorde	Nome	Clube	Local	Data

Col.	No.	CBA	Atleta	Nasc.	UF	Clube	Reac	Marca	Ptos
1	631	89613	(est) Pedro Soares Rocha	26/05/09	RJ	COL STO INACIO		46.14	26
	629	90611	(est) Pedro Henrique Malaquias Dom	01/08/09	RJ	EM JAIME COSTA			
	609	90448	(est) Cauan Nascimento da Silva	02/07/09	RJ	CIEP MUN MARINGA			
	972	90686	(est) Maycon Gomes Fernandes	15/02/10	RJ	EM GEO JUAN			
	630	630	(est) PEDRO NUNES DE ARAUJO	18/05/09	RJ	COL STA CLARA			
2	808	95025	(est) Pietro Bagnara Radeski	05/02/09	SC	EEB CARDEAL ARCOVERDE		46.28	18
	793	93609	(est) Joaquim Alberton Vicente	24/07/09	SC	CE ALPHA IDEAL			
	807	90591	(est) Pedro Henrique Faustini Da Si	30/04/09	SC	EB MUN LIBERO UGIONI			
	799	93615	(est) Luis Henrique Marca do Nascime	01/02/09	SC	EB ARNALDO BRANDAO			
	813	813	(est) VICTOR HENRIQUE PEREIR	03/04/09	SC	EM PROF EMILIO SILVA			
3	593	95305	(est) Thales Evandro da Costa Beti	20/02/09	PR	CE PROFIS PARANAVAI		46.29	14
	577	89379	(est) Joao Emanuel Domingues	24/01/09	PR	CE TEOFILA N JANGADA			
	595	95212	(est) Victor Vieira	07/03/09	PR	ESCOLA PREMIER			
	568	568	(est) EDUARDO OESI AGUIAR PADO	17/06/09	PR	CE PROFIS PARANA			
	565	89598	(est) Carlos Eduardo Fabricio da Si	21/03/09	PR	CE TERRA BOA			
4	666	95054	(est) Ravy Vilaca Martins	08/01/10	RN	EE TARCISIO MAIA		46.34	10
	971	86283	(est) Jullio Cesar Antonio da Silva	15/03/09	RN	EE QUERUBINA SILVEIRA			
	969	82985	(est) Robson Jean da Silva Araujo	19/01/09					
	970	83035	(est) Jose Rafael de Carvalho Cost	21/01/09	RN	COL IESC LTDA			
	650	89383	(est) Jose Moacir de Araujo Neto	28/02/09	RN	EDUC JESUS MENINO			
5	860	93140	(est) Henzo Luidy Santana Pereira	20/08/09	SP	MANUEL FERNANDES		46.79(780)	8
	879	879	(est) RHENZO COLUNA HONORAT	24/10/09	SP	AGNES LIEDTKE			
	856	92858	(est) Eloi de Oliveira Salmeron	25/07/09	SP	SESI 094 C EDUCACIONAL			
	880	86773	(est) Ruan Elvis Freitas de Jesus	13/01/09	SP	EM GINO BELLODI			
	866	866	(est) LORENZO AMORIM E SILVA	18/03/09	SP	COL UNIGRAU RIO PARDO			
6	296	85311	(est) Guilherme Brides Brandao	17/08/09	MA	COL B PASTOR GENESIO		46.79(783)	6
	289	90135	(est) Brenno Frank do Nascimento	02/02/09	MA	CE CONEGO CARVALHO			
	303	303	(est) PEDRO HENRIQUE FRANCA	22/02/09	MA	EM RAIMUNDO CORREA			
	295	95476	(est) Gabriel Arcanjo de Carvalho	17/07/09					
	980	94914	(est) Jose Ribamar Soeiro Neto	02/02/09	MA	CE CONEGO CARVALHO			
7	411	88870	(est) Jackson Kauan Barroso de Sal	13/07/09	MT	EE ROSA DOS VENTOS		46.80	4
	979	91377	(est) Lucas Nascimento Pereira	11/06/09	MT	EE JOSE FRAGA			
	422	88875	(est) Pedro Gabriel de Souza Santo	25/04/09	MT	EE ENIO PIPINO			
	421	88999	(est) Matheus Miranda Pereira	24/02/09	MT	EE CLEINIA SOUZA			
	407	85360	(est) Gustavo Pacheco Gomes	08/04/09	MT	EE 13 DE MAIO			
8	199	199	(est) SAMUEL JUNIO REIS DE JESU	08/05/09	DF	CEF 15 GAMA		47.40	2

Resultado Oficial - 5ª Etapa
Categoria: Sub-16
Horário: Umidade: Temperatura:

Início:

Revezamento 5x80 metros - Masculino - Final

Recordes	Nome	Clube	Local	Data

Col.	No.	CBA	Atleta	Nasc.	UF	Clube	Reac	Marca	Ptos
	181	181	(est) GUILHERME MASUCCI BRAG	01/07/09		DF - COL MIL DE BRASILIA			
	202	95009	(est) Thiago Oliveira Nascimento	05/06/09					
	175	87876	(est) Carlos Augusto Costa dos Sant	05/01/09					
	198	87774	(est) Samuel Jose Barbosa dos Sant	12/04/09					
9	226	95581	(est) Matheus Souza de Lima	17/03/09		ES - CEIER BOA ESPERANCA		47.63	
	208	88653	(est) Brayan Silva Litig	17/01/09		ES - EE NOVA CARAPINA			
	235	235	(est) WARLISON ALEX SANTOS D	18/03/09					
	211	211	(est) DOUGLAS MARQUES LOPE	30/03/09		ES - EM TERFINA FERREIRA			
	216	216	(est) JOSUE ALVES MENEZES	14/01/10		ES - EM JONAS FARIAS			
10	696	696	(est) RUAN PABLO DE SOUZA SIL	17/06/09		RO - EE CHICO MENDES		47.65	
	957	674	(est) DERCLEY SILVA MACIEL	18/03/09		RO - COL TIRADENTES PM - X			
	681	94215	(est) Guilherme da Silva Lopes	24/01/09		RO - EE PRES TANCREDO NEVES			
	958	683	(est) HELBERT CARDOSO KUHN	06/02/09		RO - EPMEIEF JOSE VERISSIMO			
	694	694	(est) RAICON CAUA GUIMARAES C	06/02/09					
11	744	90255	(est) Arthur Teixeira Muller	25/04/09		RS - COLEGIO MAUA		47.71	
	743	94762	(est) Ariel Bittencourt Pinto	21/06/10		RS - CM PORTO ALEGRE			
	753	91801	(est) Henrique Giordani de Moura	10/07/09		RS - COL TERESA VERZERI			
	766	87004	(est) Miguel Edir Bulsing Filho	23/01/09		RS - COLEGIO MAUA			
	760	95019	(est) Lucas Gabriel Oliveira da Silva	08/05/09		RS - EE ANTONIO MEDEIROS			
12	51	51	(est) RUDSON VICTOR ISIDORIO D	14/06/09		AL - EM HEVYTON POSSIDONIO		47.92	
	28	28	(est) ANDERSON GERALDO DOS S	29/01/09					
	52	94882	(est) Saulo Ahsley Soares de Freitas	06/09/09		AL - CE JOSE VASCONCELOS			
	36	92724	(est) Jerson Manoel Barbosa de Ara	10/01/09		AL - EM FCO PALMEIRA			
	38	94877	(est) Johnata Vinicius da Silva Mour	23/05/09		AL - EE PROFE BENEDITA LIMA			
13	716	94603	(est) Dymerson Freitas de Vasconce	12/09/09		RR - EE JOSE GUERRA		48.73	
	730	86125	(est) Kaio Eduardo da Silva Mende	04/05/09					
	711	711	(est) ALAN GABRIEL MOREIRA SI	26/03/10		RR - EE PROF DIVA LIMA			
	981	87166	(est) Pedro Afonso Ferreira Cruz	18/05/09		RR - CE SESC			
	725	94429	(est) Ivan Samuel da Silva Farias	01/03/09		RR - EE IND OLEGARIO M			
14	387	94750	(est) Matheus Lucas Vera	18/06/09		MS - EE JOAO CALVOSO		48.97	
	382	92490	(est) Luis Otavio Pedroso Martins	05/06/09		MS - EM PROF WILSON ROSALINO			
	376	92486	(est) Kauan Vinicius Soares Silva	11/09/10					
	372	91308	(est) Joao Pietro Borges Rosa	22/02/09		MS - EE ANTONIO PEREIRA			
	374	90337	(est) Joao Vitor Ferreira Souza	24/06/09		MS - COLEGIO MAPER			
15	982	553	(est) LUIS FELIPE PAIVA DE SOUS	15/10/10		PI - EM DR CESAR BRITO		49.02	
	546	89997	(est) Jose Hernandes Araujo Gome	09/04/09		PI - EM RAIMUNDO NONATO			

Resultado Oficial - 5ª Etapa
Categoria: Sub-16
Horário: Umidade: Temperatura:

Início:

Revezamento 5x80 metros - Masculino - Final

Recordes	Nome	Clube	Local	Data

Col.	No.	CBAAt	Atleta	Nasc.	UF	Clube	Reac	Marca	Ptos
	556	94492	(est) Max Jafe de Sousa da Silva	18/03/10		PI - EM JOR JOAO E FALCAO			
	558	90004	(est) Pablo Vinicius Pereira Costa	08/07/09		PI - EM RAIMUNDO NONATO			
	545	90014	(est) Joao Henrique da Silva Freitas	09/02/09					
16	489	88574	(est) Yan Luis Medeiros Fernandes	05/06/09		PB - COLEGIO INA		49.04	
	486	486	(est) MIZAE L BRITO DOS SANTO	26/06/10		PB - EM PLACIDO LEAO			
	487	487	(est) PEDRO HENRIQUE FERREIR	25/08/09		PB - EMEF JOSE SOUSA			
	466	466	(est) ANDRE FELIPE DANTAS GONC	05/11/10		PB - EM PLACIDO LEAO			
	476	94367	(est) Joao Arthur Arnaud Bernardo	03/02/09		PB - EM ROSA LIMA			
17	967	94004	(est) Gustavo Cortinhos de Lima	07/03/09		PA - ESC PROF EIDORFE MOREIRA		49.09	
	446	446	(est) JUAN AMBROSIOFERNANDE	03/11/09		PA - CM DE BELEM			
	434	434	(est) ENZO GAIA CARDOSO DE FR	02/03/09					
	449	449	(est) LUENDER RAFAEL SILVA D	31/01/10		PA - EM PROF LYDIA LIMA			
	966	94003	(est) Alysson Ricardo da Luz Borge	01/09/09		PA - ESC PROF EIDORFE MOREIRA			
18	977	71	(est) GUSTAVO DA SILVA NASCIMEN	27/06/09		AM - EM SAO FRANCISCO		49.62	
	978	68	(est) DHEYKLISON ALVES DA SILV	20/01/09		AM - EE PROF BEREZITH SILVA			
	74	90804	(est) Higor Duan Maciel Vieira	11/06/09		AM - EM PROFA DALVINA OLIVEIRA			
	84	84	(est) ORLEAN ALVES CAMPOS	09/01/09		AM - EE PROF JOSE SA			
	976	90952	(est) Kadson Carlos Albano Guimarae	03/07/09		AM - EE SEN EVANDRO CARREIRA			
19	501	94622	(est) Arthur do Bonfim Alencar	25/04/09		PE - ANEXO I CPM PETROLINA		49.88	
	513	513	(est) JOAO VITOR DOS SANTOS T	11/05/09		PE - EM PEDRO DE SOUZA			
	504	94678	(est) Danilo Vicente de Aguiar	04/03/09		PE - E DOM CAMPELO			
	524	94648	(est) Reynan Anaue Cavalcante de O	05/11/09		PE - EE INDIGENA APINAGE			
	510	94625	(est) Joao Bezerra de Queiroz	20/04/09		PE - E DOM IDILIO			
20	823	823	(est) ANDREY LUCAS NASCIMENT	28/01/09		SE - EM OSEAS BATISTA		50.27	
	822	822	(est) ANDERSON REIS SANTOS F	09/02/09		SE - INST DOM FERNANDO			
	824	90084	(est) Arthur Moura dos Santos	23/04/09		SE - CE GOV AUGUSTO FRANCO			
	831	94987	(est) Joao Paulo Santos Sacrament	19/07/09		SE - CE SEN GONCALO ROLLEMBERG			
	832	94988	(est) Jose Vinicius Alves Santos	23/01/09		SE - EM MARIO CRUZ			
21	247	247	(est) ARIEL RODRIGUES DA SILV	07/08/09		GO - COL EST CALUNGA I		52.66	
	255	94972	(est) Hartur Bispo da Siva	21/06/09		GO - EM ANA M MOURA			
	251	251	(est) EDUARDO LIMA DA SILVA	07/02/09		GO - COL EST DO SOL			
	250	250	(est) CLAUDINO DA SILVA FERNAND	03/05/09		GO - COL EST CALUNGA I			
	254	254	(est) GUILHERME HENRIQUE ALVE	04/06/09		GO - COL EST DO SOL			
22	8	8	(est) ISAC ROBERTO SOUZA DA S	02/03/09		AC - E STA MARIA III		52.77	
	974	16	(est) PAULO HENRIQUE MESQUIT	13/07/09		AC - E FRANKLIN ROOSEVELT			
	17	17	(est) PEDRO SILVA FERREIRA	02/03/09		AC - CME D PEDRO II - CZS			

Resultado Oficial - 5ª Etapa
Categoria: Sub-16
Horário: Umidade: Temperatura:
Início:
Revezamento 5x80 metros - Masculino - Final

	Recorde	Nome	Clube	Local	Data

Col.	No.	CBAt	Atleta	Nasc.	UF	Clube	Reac	Marca	Ptos
	975	14	(est) LUIZ GABRIEL SOUSA DA SI	01/11/10		AC - ECM WILSON BARBOSA			
	973	2	(est) CARLOS EDUARDO GOMES B	20/01/09		AC - E STA MARIA II			
23	118	94666	(est) Antony Rian Ferreira da Silva	27/04/10		BA - CM DEP THEODULO ALBUQ		52.89	
	124	124	(est) HYEGO LUIZ SOARES DE CA	22/01/09		BA - CM HELENA MAGALHAES			
	126	126	(est) ISAAC GOMES RAMOS	26/07/09		BA - COL E PEDRO REGO			
	134	134	(est) NICOLAS ABRAAO BATISTA B	01/12/10		BA - EM PROFA IRACY SILVA			
	136	94675	(est) Samuel Rodrigues Ferreira	16/04/09		BA - CM DEP THEODULO ALBUQ			
24	914	914	(est) MYCHAEAL DA CONCEICAO M	27/05/09		TO - EE VICENTE SOUZA		DNF	
	898	898	(est) DAVID SAMUEL SANTANA D	28/09/09		TO - EE XV DE NOVEMBRO			
	900	900	(est) FRANCIEL DE JESUS BERNARD	15/02/09		TO - COL EST PROF JOSE BRITO			
	895	895	(est) ANTONIO REGINALDO PEREIR	08/04/09		TO - EE ANA AMORIM			
	930	919	(est) SAMUEL ROCHA PINTO	11/04/09					
25	331	331	(est) HALEY GONCALVES MACHAD	17/01/09		MG - EE PE JOSE SILVEIRA		DQ (24.7RT)	
	345	95058	(est) Luiz Otavio Martins Novato	24/02/09		MG - EM AMERICO FERREIRA			
	325	86341	(est) Carlos Eduardo Pereira Alquimi	09/05/09		MG - EE PE PEDRO LAMBERTI			
	344	95254	(est) Lucas Eduardo Lopes Borges	13/10/10					
	351	351	(est) RAFAEL TOMAZ DA SILVA	06/07/09		MG - EE DOM JOSE HAAS			

Resultado Oficial - 5ª Etapa
Categoria: Sub-16
Horário: Início: 16:33
Umidade: 34 %
Temperatura: 32 °C

Revezamento 5x80 metros - Feminino - Final por Tempo - 1ª Série

Recordes	Nome	Clube	Local	Data

Col.	No.	CBAt	Atleta	Nasc.	UF	Clube	Reac	Marca	Ptos
1	481	87900	(est) Maria Clara do Nascimento Silv	07/01/10	PB	CPE - COLEGIO MOTIVA		53.96	
	471	89354	(est) Elyonai Rita da Conceicao	02/10/09	PB	EMEIF AMERICO FALCAO			
	462	93382	(est) Alana Rebekah Bezerra da Silv	06/01/11	PB	CPM REBECA SIMOES			
	478	478	(est) JOYCE KAMILLY FERNANDE	07/07/10	PB	EMEF LAURA SOUSA			
	488	94457	(est) Raynara Silva de Oliveira	09/06/09	PB	EM ERASMO SOUZA			
2	731	731	(est) LARA KEMILLY DA SILVA REG	29/10/09	RR	EE VER FCO LIMA		54.09	
	722	722	(est) ILPIS MAIANE JORGE BRASIL	22/05/09	RR	CEM CICERO NETO			
	720	720	(est) HELOYSE YANCA DA SILVA M	24/04/10	RR	EE JOSE GUERRA			
	735	735	(est) MARIA LUDIMILA CAVALCANT	06/05/09	RR	EM MACIEL SILVA			
	932	94737	(est) Ana Karoline Alves Goncalves	26/07/09	RR	EE JOSE GUERRA			
3	909	909	(est) LANA MARCELINA SOARES D	28/04/09	TO	EM CAROLINE SILVA		55.75	
	913	913	(est) MONIK DA SILVA FERREIRA	08/11/09	TO	COL EST ELESBAO LIMA			
	911	911	(est) MARIA EDUARDA BRITO DOS	13/04/10	TO	EE BOM TEMPO			
	912	912	(est) MARIA ELIZYA CRUZ FONSEC	12/01/09	TO	EE ALFREDO NASSER			
	901	901	(est) GLEICIANE CACIANO DA GLORI	30/09/09	TO	EE AYRTON SENNA			
4	120	90868	(est) Desiree da Silva Santana	28/03/11	BA	EM DE PRODUCAO		56.79	
	121	94669	(est) Esthefany de Oliveira Sousa	13/03/09	BA	CM DEP THEODULO ALBUQ			
	116	94834	(est) Ana Luiza Pereira da Silva	28/04/09	BA	EM PROFA DINORAH SILVA			
	115	94833	(est) Ana Eloiza da Conceicao Silva	26/03/10					
	133	133	(est) NATHIELY KETHYLI FREIRE D	09/04/09	BA	CM HELENA MAGALHAES			
5	20	93939	(est) Shara Vitoria de Melo Rocha	22/08/09	AC	E SAO J BATISTA		1:00.11	
	13	13	(est) KAUANE SILVA DE SOUZA	04/03/10	AC	E FLAVIA PIMENTEL			
	22	22	(est) VALERIA MACHADO FREIRE	08/06/11	AC	E STA MARIA II			
	1	1	(est) ANA FLAVIA FIGUEIRA PEREIR	12/04/10	AC	CME D PEDRO II - CZS			
	11	11	(est) JAMILLE ANDRADE APURINA	20/02/09	AC	E STA MARIA II			

Resultado Oficial - 5ª Etapa
Categoria: Sub-16
Horário: 16:38
Umidade: 34 %
Temperatura: 32 °C

Revezamento 5x80 metros - Feminino - Final por Tempo - 2ª Série

Recordes	Nome	Clube	Local	Data

Col.	No.	CBAAt	Atleta	Nasc.	UF	Clube	Reac	Marca	Ptos
1	48	48	(est) MARIA SIBELE BASILIANO DO	26/06/09	AL	EM JOSE SANTOS		52.96	
	46	46	(est) MARIA EDUARDA PAULINO MO	18/01/11					
	56	56	(est) WUANDA MIKAELLY SILVA D	24/04/10	AL	EMEB SAO RAFAEL			
	45	90153	(est) Maiza Silva da Conceicao	19/02/09	AL	EM STA SOFIA			
	49	91160	(est) Nataly Celestino da Silva	22/03/09	AL	EM JOSE SANTOS			
2	643	95414	(est) Isabelly Dantas Borges de Lima	06/04/10	RN	COL CAMILO TOSCANO		53.98	
	661	86281	(est) Maria Luana Borges Leoncio da	21/12/10	RN	EM SEBASTIANA NOGA			
	660	91136	(est) Maria Julia Silva	12/09/11					
	645	94929	(est) Jhemily Trindade da Silva	05/07/10	RN	EM MIN JARBAS PASSARINHO			
	657	89766	(est) Luiza Freitas Silva de Oliveira	05/11/09	RN	EM PROFA NAZARE DUARTE			
3	69	93720	(est) Emily Santos de Lima	17/12/09	AM	CIME SEN ARTUR FILHO		54.46	
	66	91631	(est) Ana Isinbayeva Lima Andrade	17/11/10	AM	INST EDU EL SHADAY			
	75	92270	(est) Julia Gabriele Francalino Vasconc	04/04/09	AM	EE PROF TEREZA TUPINAMBA			
	87	87816	(est) Sarah Leticia Costa Mesquita	18/01/09	AM	EE LIBERALINA WEILL			
	73	73	(est) HELENA MAIA CONCEICAO	22/04/10	AM	EM QUIL MARIA MOURA			
4	386	87119	(est) Maria Luiza Leandro dos Santo	28/10/09	MS	EDUC PONTAPORANENSE		55.06	
	394	394	(est) VALENTINA ALVARENGA DA S	22/09/11	MS	EE PROF JOSE SANTOS			
	370	90336	(est) Izadora Fucilini da Silva	18/10/10	MS	COLEGIO MAPER			
	362	84200	(est) Ana Clara Correia Conceicao	20/02/09	MS	EE CORONEL R NORONHA			
	385	90349	(est) Maria Julia Ferreira de Oliveira	27/07/10	MS	COLEGIO MAPER			
5	703	703	(est) VICTORIA DE SOUZA BRASIL M	22/07/09	RO	EE GONCALVES DIAS		55.07	
	704	704	(est) YARA SOPHIA FERREIRA MEND	06/09/09	RO	EE RISOLETA NEVES			
	692	692	(est) NICOLY APARECIDA CARAGNATT	27/02/09	RO	EE OSWALDO PIANNA			
	697	88539	(est) Sarah Crystina Jakson de Olivei	11/07/09	RO	EE PRES TANCREDO NEVES			
	687	687	(est) LITHANY MENDOZA PADILLA	16/04/09					
6	834	94583	(est) Larissa Araujo De Franca Damazi	15/07/10	SE	EE POETA GARCIA ROSA		55.54	
	849	94986	(est) Weslaine Carla Menezes dos Sa	04/02/10	SE	EMEF PROF JOSE MELO			
	829	94962	(est) Ilka Kathius da Silva Viana	01/08/09	SE	CE SEN GONCALO ROLLEMBERG			
	839	94893	(est) Maria Isabella de Souza Araujo	06/05/09	SE	COL EST PROF J FRANKLIN			
	838	94896	(est) Maria Gabrielle Vieira dos Santo	06/02/09	SE	EMEF PROF JOSE MELO			
7	451	451	(est) SAMMYLE ESTHEFANY BARRO	22/04/09	PA	SOC CIVIL MADRE CELESTE		57.11	
	444	444	(est) JAMILLE VICTORIA SANTANA	29/03/10	PA	EE DR FREITAS			
	437	437	(est) FERNANDA DUARTE DOS SAN	29/01/09	PA	EM PROF LYDIA LIMA			
	432	94005	(est) Ayanna Sousa Santos Pequeno	02/12/09	PA	COL NS DA ANUNCIACAO			
	447	447	(est) JULIA BARRADAS CALADO	17/12/09	PA	CM DE BELEM			

Resultado Oficial - 5ª Etapa
Categoria: Sub-16
Horário: 16:43
Umidade: 34 %
Temperatura: 32 °C

Revezamento 5x80 metros - Feminino - Final por
Tempo - 3ª Série

Recordes	Nome	Clube	Local	Data

Col.	No.	CBA	Atleta	Nasc.	UF	Clube	Reac	Marca	Ptos
1	633	90196	(est) Thayna Custodio Ramos Costa	01/02/10	RJ	CIEP MUN MARINGA		51.33	
	620	90581	(est) Ketley Mara Teixeira Viana Lisbo	01/06/09	RJ	EM SILVEIRA SAMPAIO			
	603	90860	(est) Ana Beatriz Paixao Cabral	13/03/11	RJ	CIEP MUN MARINGA			
	628	89319	(est) Natalia Santos Amorim Gomes	17/01/10	RJ	EM SOBRAL PINTO			
	623	90393	(est) Luiza Teixeira Araujo	07/07/09	RJ	CM PROFA MARIA LETICIA			
2	299	90131	(est) Josene Tereza Costa Moreira	28/02/09	MA	UEB RIVANDA BRAGA		53.48	
	316	316	(est) YRIS JHENNIFEH DOS SANTO	01/07/09	MA	UE DR JOSE DE MATOS			
	297	90138	(est) Iasmin Kethlen Mendes	20/08/09	MA	UEB RIVANDA BRAGA			
	994	90844	(est) Luiza Eduarda Ribeiro Alves	15/04/10	MA	COL B PASTOR GENESIO			
	308	308	(est) SAMYLLA DA MACENA DE SOU	14/06/10	MA	EM RAIMUNDO COSTA			
3	555	94922	(est) Maria Emanuely Tavares da Si	10/10/09	PI	EM RAIMUNDO NONATO		54.50	
	559	87057	(est) Robertta Ysis Costa Silva	03/01/10	PI	E CIDADAO CIDADADA			
	551	84518	(est) Lorranny Gabrielle do Nasciment	06/08/09	PI	EM DEP ANT GAYOSO			
	543	93103	(est) Jamily Suellen Silva Rodrigues	28/12/09					
	550	550	(est) LIVIA HADASSA DE ABREU DO	03/01/11	PI	EM DR CESAR BRITO			
4	268	95093	(est) Maria Angelica Martins Ferreira	15/10/09	GO	COL EST JOAQUIM VAZ		55.58	
	249	249	(est) BEATRYZ ALVES DE BRITO	25/03/09	GO	CE DR JOSE FERREIRA			
	261	261	(est) KAMILA PEREIRA DOS SANTO	23/01/09	GO	COL EST THOMAZ ADORNO			
	252	252	(est) EMILY GABRIELE SOARES RE	14/10/10	GO	COL EST JOAQUIM FAGUNDES			
	263	263	(est) LORENA VIEIRA DO NASCIMENT	17/02/09	GO	COL EST OCIDENTAL			
5	984	84655	(est) Vanessa Lorena Santos da Silv	11/02/09	PE	E PROF ARRUDA MARINHO		55.68	
	507	88135	(est) Flavia Tais Pereira dos Santos	03/01/09	PE	E DOM IDILIO			
	496	94507	(est) Ana Beatriz Cassiano Gomes	20/10/09	PE	EM CONEGO LUIZ MELLO			
	502	89219	(est) Beatriz Freitas Ferreira	02/10/10	PE	COL STA DOROTEIA			
	519	94620	(est) Maria Nadya da Silva	28/07/09	PE	EM ECA DE QUEIROZ			
	214	214	(est) HEMILLY ALVES VAGMACKE	14/09/09	ES	EE PROF MARIA SILVA		DQ(24.6.3)	
	217	89330	(est) Laisa Bastos da Silva	26/07/09	ES	EE NOVA CARAPINA			
	218	218	(est) LIVIA DE ALMEIDA ZUMACH	04/09/11	ES	EE FIORAVANTE CALIMAN			
	224	89158	(est) Mariamell Bonela Timbohiba	06/02/09	ES	EM BENONIO GOUVEA			
	209	89159	(est) Cissa Ferreira Luz Souto	24/09/09					

Resultado Oficial - 5ª Etapa
Categoria: Sub-16
Horário: Início: 16:48
Umidade: 34 %
Temperatura: 32 °C

Revezamento 5x80 metros - Feminino - Final por
Tempo - 4ª Série

Recordes	Nome	Clube	Local	Data

Col.	No.	CBAAt	Atleta	Nasc.	UF	Clube	Reac	Marca	Ptos
1	794	87861	(est) Julia Gabrielli Detz	29/11/09		SC - EMEB RENATO PRADI		51.17	
	802	802	(est) MARIA LUCIA LEITE COSTA	20/09/10		SC - EEB SAO LUDGERO			
	788	87280	(est) Danielly Victoria dos Santos Les	13/08/09		SC - COL UNIVILLE			
	800	92280	(est) Luiza Borges	24/10/10		SC - EEB DR FREDERICO ROLLA			
	809	89719	(est) Rafaella Soares Dognini	13/02/09		SC - EB PROFA M PEIXOTO			
2	592	86084	(est) Thais da Silva Azarias	09/01/09		PR - PM PARANA 2 C EF M		51.80	
	581	89412	(est) Karina Inoue	25/07/09		PR - E CARLOS DRUMMOND			
	570	89801	(est) Esmeralda da Siva Barbosa	11/12/09		PR - EE MOREIRA SALLES			
	934	89595	(est) Maria Vitoria da Silva dos Santo	30/06/09		PR - CE ANDRE ANDREATA			
	582	88049	(est) Larissa Schon de Moraes	03/03/09		PR - C MARISTA CASCAVEL			
3	851	851	(est) BIANCA GARCIA MOREIRA	03/02/09		SP - DR MITSUSADA UMETANI		52.23	
	864	87320	(est) Lara Horana de Oliveira Silva	27/04/09		SP - PRES CAFE FILHO			
	861	91752	(est) Julia Amorim Rodrigues	19/08/10		SP - EM PROFA MARIA CECILIA			
	858	88726	(est) Gabrieli Pinto Buarque de Lima	24/07/09		SP - COL PREVE BAURU			
	883	91507	(est) Tiffany de Oliveira Souza	18/07/09		SP - PROFA GENOVEVA PINHEIRO			
4	405	88969	(est) Gabriella Braga Figueredo	01/04/09		MT - EE JOSE FRAGA		52.41	
	420	91061	(est) Maria Luiza Pereira de Almeida	15/10/11		MT - COL SALESIANO GONCALO			
	424	87409	(est) Stella Gabrielly Sudre Silva	19/06/09		MT - ESPSG JOAO SATO			
	412	87405	(est) Jhenifer Almeida Silva	09/01/10					
	402	91390	(est) Emanoela Nadia dos Santos Al	06/03/11		MT - EE TEREZA C ARRUDA			
5	765	95000	(est) Maria Eduarda da Cunha	02/03/09		RS - EE WILLY KONRATH		52.66	
	771	95170	(est) Sarah Fink Scheffler	20/06/09		RS - EM PROF CARLOS RAUSCH			
	764	89894	(est) Manoela Louise Porto Moreira	11/02/10		RS - CM PORTO ALEGRE			
	770	90322	(est) Sara Isabella Santos	13/08/09		RS - INST EDU IVOTI			
	752	95010	(est) Gabriela Helena Petry Rahmeie	20/10/09		RS - COL SINODAL S LEOPOLDO			
6	171	171	(est) ALICE ROMAO BARROS DA S	13/05/11		DF - CE CATOLICA BRASILIA		52.91	
	172	89723	(est) Ana Yasmin Nepomuceno Nery	25/06/09		DF - CEF 03 BRAZLANDIA			
	201	201	(est) SOFIA LAMPERT FERREIRA	14/08/09		DF - COL MARISTA BRASILIA			
	203	203	(est) YASMIN LUIZA FERNANDES D	11/01/11		DF - COL MIL DE BRASILIA			
	200	94849	(est) Sofia Cassoli Araujo	13/05/09					
7	343	84964	(est) Luara Marcelino de Souza	11/04/09		MG - EM PE ALIPIO PINHEIRO		53.72	
	355	355	(est) YASMIN MACIEL RIBEIRO	07/03/09		MG - ESC ERICO VERISSIMO			
	338	85507	(est) Kamila Felicio Ribeiro	15/03/09		MG - EM PE ALIPIO PINHEIRO			
	340	84962	(est) Laissa Isadora Sodre da Silva	20/06/09					
	346	346	(est) MARCELA APARECIDA LIMA	21/02/09		MG - EE PARAISENSE			
	169	89025	(est) Yana Jhenyfer Lima Felix	19/12/09		CE - EM JOSE RAIMUNDO			
									DQ(24.7R)

Resultado Oficial - 5ª Etapa

Categoria: Sub-16

Horário: 16:48
Umidade: 34 %
Temperatura: 32 °C

Revezamento 5x80 metros - Feminino - Final por

Tempo - 4ª Série

Recordes	Nome	Clube	Local	Data

Col.	No.	CBAt	Atleta	Nasc.	UF	Clube	Reac	Marca	Ptos
	165	88534	(est) Rayane da Cunha Lima	29/09/09		CE - EM JOSE RAIMUNDO			
	968	88517	(est) Mayara Vitoria Martins de Olivei	16/11/09		CE - EM JOSE RICARDO			
	142	88503	(est) Ana Livia Ferreira	27/05/09		CE - EM MANUELITO MAIA			
	995	88512	(est) Viviany Almeida de Lima	22/06/09		CE - EM JUAREZ SANTIAGO			

Resultado Oficial - 5ª Etapa
Categoria: Sub-16
Horário: Umidade: Temperatura:

Início:

Revezamento 5x80 metros - Feminino - Final

Recordes	Nome	Clube	Local	Data

Col.	No.	CBA	Atleta	Nasc.	UF	Clube	Reac	Marca	Ptos
1	794	87861	(est) Julia Gabrieli Detz	29/11/09		SC - EMEB RENATO PRADI		51.17	26
	802	802	(est) MARIA LUCIA LEITE COSTA	20/09/10		SC - EEB SAO LUDGERO			
	788	87280	(est) Danielly Victoria dos Santos Le	13/08/09		SC - COL UNIVILLE			
	800	92280	(est) Luiza Borges	24/10/10		SC - EEB DR FREDERICO ROLLA			
	809	89719	(est) Rafaella Soares Dognini	13/02/09		SC - EB PROFA M PEIXOTO			
2	633	90196	(est) Thayna Custodio Ramos Cost	01/02/10		RJ - CIEP MUN MARINGA		51.33	18
	620	90581	(est) Ketley Mara Teixeira Viana Lis	01/06/09		RJ - EM SILVEIRA SAMPAIO			
	603	90860	(est) Ana Beatriz Paixao Cabral	13/03/11		RJ - CIEP MUN MARINGA			
	628	89319	(est) Natalia Santos Amorim Gomes	17/01/10		RJ - EM SOBRAL PINTO			
	623	90393	(est) Luiza Teixeira Araujo	07/07/09		RJ - CM PROFA MARIA LETICIA			
3	592	86084	(est) Thais da Silva Azarias	09/01/09		PR - PM PARANA 2 C EF M		51.80	14
	581	89412	(est) Karina Inoue	25/07/09		PR - E CARLOS DRUMMOND			
	570	89801	(est) Esmeralda da Siva Barbosa	11/12/09		PR - EE MOREIRA SALLES			
	934	89595	(est) Maria Vitoria da Silva dos Santo	30/06/09		PR - CE ANDRE ANDREATTA			
	582	88049	(est) Larissa Schon de Moraes	03/03/09		PR - C MARISTA CASCAVEL			
4	851	851	(est) BIANCA GARCIA MOREIRA	03/02/09		SP - DR MITSUSADA UMETANI		52.23	10
	864	87320	(est) Lara Horana de Oliveira Silva	27/04/09		SP - PRES CAFE FILHO			
	861	91752	(est) Julia Amorim Rodrigues	19/08/10		SP - EM PROFA MARIA CECILIA			
	858	88726	(est) Gabrieli Pinto Buarque de Lim	24/07/09		SP - COL PREVE BAURU			
	883	91507	(est) Tiffany de Oliveira Souza	18/07/09		SP - PROFA GENOVEVA PINHEIRO			
5	405	88969	(est) Gabriella Braga Figueredo	01/04/09		MT - EE JOSE FRAGA		52.41	8
	420	91061	(est) Maria Luiza Pereira de Almeida	15/10/11		MT - COL SALESIANO GONCALO			
	424	87409	(est) Stella Gabrielly Sudre Silva	19/06/09		MT - ESPSG JOAO SATO			
	412	87405	(est) Jhenifer Almeida Silva	09/01/10					
	402	91390	(est) Emanoela Nadia dos Santos A	06/03/11		MT - EE TEREZA C ARRUDA			
6	765	95000	(est) Maria Eduarda da Cunha	02/03/09		RS - EE WILLY KONRATH		52.66	6
	771	95170	(est) Sarah Fink Scheffler	20/06/09		RS - EM PROF CARLOS RAUSCH			
	764	89894	(est) Manoela Louise Porto Moreira	11/02/10		RS - CM PORTO ALEGRE			
	770	90322	(est) Sara Isabella Santos	13/08/09		RS - INST EDU IVOTI			
	752	95010	(est) Gabriela Helena Petry Rahmeie	20/10/09		RS - COL SINODAL S LEOPOLDO			
7	171	171	(est) ALICE ROMAO BARROS DA S	13/05/11		DF - CE CATOLICA BRASILIA		52.91	4
	172	89723	(est) Ana Yasmin Nepomuceno Ner	25/06/09		DF - CEF 03 BRAZLANDIA			
	201	201	(est) SOFIA LAMPERT FERREIRA	14/08/09		DF - COL MARISTA BRASILIA			
	203	203	(est) YASMIN LUIZA FERNANDES D	11/01/11		DF - COL MIL DE BRASILIA			
	200	94849	(est) Sofia Cassoli Araujo	13/05/09					
8	48	48	(est) MARIA SIBELE BASILIANO DO	26/06/09		AL - EM JOSE SANTOS		52.96	2

Resultado Oficial - 5ª Etapa
Categoria: Sub-16
Horário: Umidade: Temperatura:

Início:

Revezamento 5x80 metros - Feminino - Final

Recordes	Nome	Clube	Local	Data

Col.	No.	CBA	Atleta	Nasc.	UF	Clube	Reac	Marca	Ptos
	46	46	(est) MARIA EDUARDA PAULINO M	18/01/11		AL - EM JOSE SANTOS			
	56	56	(est) WUANDA MIKAELLY SILVA D	24/04/10		AL - EMEB SAO RAFAEL			
	45	90153	(est) Maiza Silva da Conceicao	19/02/09		AL - EM STA SOFIA			
	49	91160	(est) Nataly Celestino da Silva	22/03/09		AL - EM JOSE SANTOS			
9	299	90131	(est) Josene Tereza Costa Moreira	28/02/09		MA - UEB RIVANDA BRAGA		53.48	
	316	316	(est) YRIS JHENNIFEH DOS SANTO	01/07/09		MA - UE DR JOSE DE MATOS			
	297	90138	(est) Iasmin Kethlen Mendes	20/08/09		MA - UEB RIVANDA BRAGA			
	994	90844	(est) Luiza Eduarda Ribeiro Alves	15/04/10		MA - COL B PASTOR GENESIO			
	308	308	(est) SAMYLLA DA MACENA DE SO	14/06/10		MA - EM RAIMUNDO COSTA			
10	343	84964	(est) Luara Marcelino de Souza	11/04/09		MG - EM PE ALIPIO PINHEIRO		53.72	
	355	355	(est) YASMIN MACIEL RIBEIRO	07/03/09		MG - ESC ERICO VERISSIMO			
	338	85507	(est) Kamila Felicio Ribeiro	15/03/09		MG - EM PE ALIPIO PINHEIRO			
	340	84962	(est) Laissa Isadora Sodre da Silva	20/06/09					
	346	346	(est) MARCELA APARECIDA LIMA	21/02/09		MG - EE PARAISENSE			
11	481	87900	(est) Maria Clara do Nascimento Sil	07/01/10		PB - CPE - COLEGIO MOTIVA		53.96	
	471	89354	(est) Elyonai Rita da Conceicao	02/10/09		PB - EMEIF AMERICO FALCAO			
	462	93382	(est) Alana Rebekah Bezerra da Sil	06/01/11		PB - CPM REBECA SIMOES			
	478	478	(est) JOYCE KAMILLY FERNANDE	07/07/10		PB - EMEF LAURA SOUSA			
	488	94457	(est) Raynara Silva de Oliveira	09/06/09		PB - EM ERASMO SOUZA			
12	643	95414	(est) Isabelly Dantas Borges de Lim	06/04/10		RN - COL CAMILO TOSCANO		53.98	
	661	86281	(est) Maria Luana Borges Leoncio d	21/12/10		RN - EM SEBASTIANA NOGA			
	660	91136	(est) Maria Julia Silva	12/09/11					
	645	94929	(est) Jhemily Trindade da Silva	05/07/10		RN - EM MIN JARBAS PASSARINHO			
	657	89766	(est) Luiza Freitas Silva de Oliveira	05/11/09		RN - EM PROFA NAZARE DUARTE			
13	731	731	(est) LARA KEMILLY DA SILVA REG	29/10/09		RR - EE VER FCO LIMA		54.09	
	722	722	(est) ILPIS MAIANE JORGE BRASI	22/05/09		RR - CEM CICERO NETO			
	720	720	(est) HELOYSE YANCA DA SILVA M	24/04/10		RR - EE JOSE GUERRA			
	735	735	(est) MARIA LUDIMILA CAVALCANT	06/05/09		RR - EM MACIEL SILVA			
	932	94737	(est) Ana Karoline Alves Goncalves	26/07/09		RR - EE JOSE GUERRA			
14	69	93720	(est) Emily Santos de Lima	17/12/09		AM - CIME SEN ARTUR FILHO		54.46	
	66	91631	(est) Ana Isinbayeva Lima Andrade	17/11/10		AM - INST EDU EL SHADAY			
	75	92270	(est) Julia Gabriele Francalino Vascon	04/04/09		AM - EE PROF TEREZA TUPINAMBA			
	87	87816	(est) Sarah Leticia Costa Mesquita	18/01/09		AM - EE LIBERALINA WEILL			
	73	73	(est) HELENA MAIA CONCEICAO	22/04/10		AM - EM QUIL MARIA MOURA			
15	555	94922	(est) Maria Emanuelly Tavares da S	10/10/09		PI - EM RAIMUNDO NONATO		54.50	
	559	87057	(est) Robertha Ysis Costa Silva	03/01/10		PI - E CIDADAO CIDADADA			

Resultado Oficial - 5ª Etapa
Categoria: Sub-16
Horário: Umidade: Temperatura:

Início:

Revezamento 5x80 metros - Feminino - Final

Recorde	Nome	Clube	Local	Data

Col.	No.	CBA	Atleta	Nasc.	UF	Clube	Reac	Marca	Ptos
	551	84518	(est) Lorranny Gabrielle do Nasciment	06/08/09		PI - EM DEP ANT GAYOSO			
	543	93103	(est) Jamily Suellen Silva Rodrigues	28/12/09					
	550	550	(est) LIVIA HADASSA DE ABREU D	03/01/11		PI - EM DR CESAR BRITO			
16	386	87119	(est) Maria Luiza Leandro dos Santo	28/10/09		MS - EDUC PONTAPORANENSE		55.06	
	394	394	(est) VALENTINA ALVARENGA DA	22/09/11		MS - EE PROF JOSE SANTOS			
	370	90336	(est) Izadora Fucilini da Silva	18/10/10		MS - COLEGIO MAPER			
	362	84200	(est) Ana Clara Correia Conceicao	20/02/09		MS - EE CORONEL R NORONHA			
	385	90349	(est) Maria Julia Ferreira de Oliveira	27/07/10		MS - COLEGIO MAPER			
17	703	703	(est) VICTORIA DE SOUZA BRASI	22/07/09		RO - EE GONCALVES DIAS		55.07	
	704	704	(est) YARA SOPHIA FERREIRA ME	06/09/09		RO - EE RISOLETA NEVES			
	692	692	(est) NICOLY APARECIDA CARAGNAT	27/02/09		RO - EE OSWALDO PIANNA			
	697	88539	(est) Sarah Crystina Jakson de Olive	11/07/09		RO - EE PRES TANCREDO NEVES			
	687	687	(est) LITHANY MENDOZA PADILL	16/04/09					
18	834	94583	(est) Larissa Araujo De Franca Damaz	15/07/10		SE - EE POETA GARCIA ROSA		55.54	
	849	94986	(est) Weslaine Carla Menezes dos S	04/02/10		SE - EMEF PROF JOSE MELO			
	829	94962	(est) Ilka Kathius da Silva Viana	01/08/09		SE - CE SEN GONCALO ROLLEMBERG			
	839	94893	(est) Maria Isabella de Souza Arauj	06/05/09		SE - COL EST PROF J FRANKLIN			
	838	94896	(est) Maria Gabrielle Vieira dos Santo	06/02/09		SE - EMEF PROF JOSE MELO			
19	268	95093	(est) Maria Angelica Martins Ferreir	15/10/09		GO - COL EST JOAQUIM VAZ		55.58	
	249	249	(est) BEATRYZ ALVES DE BRITO	25/03/09		GO - CE DR JOSE FERREIRA			
	261	261	(est) KAMILA PEREIRA DOS SANTO	23/01/09		GO - COL EST THOMAZ ADORNO			
	252	252	(est) EMILY GABRIELE SOARES R	14/10/10		GO - COL EST JOAQUIM FAGUNDES			
	263	263	(est) LORENA VIEIRA DO NASCIMEN	17/02/09		GO - COL EST OCIDENTAL			
20	984	84655	(est) Vanessa Lorena Santos da Sil	11/02/09		PE - E PROF ARRUDA MARINHO		55.68	
	507	88135	(est) Flavia Tais Pereira dos Santos	03/01/09		PE - E DOM IDILIO			
	496	94507	(est) Ana Beatriz Cassiano Gomes	20/10/09		PE - EM CONEGO LUIZ MELLO			
	502	89219	(est) Beatriz Freitas Ferreira	02/10/10		PE - COL STA DOROTEIA			
	519	94620	(est) Maria Nadya da Silva	28/07/09		PE - EM ECA DE QUEIROZ			
21	909	909	(est) LANA MARCELINA SOARES D	28/04/09		TO - EM CAROLINE SILVA		55.75	
	913	913	(est) MONIK DA SILVA FERREIRA	08/11/09		TO - COL EST ELESBAO LIMA			
	911	911	(est) MARIA EDUARDA BRITO DO	13/04/10		TO - EE BOM TEMPO			
	912	912	(est) MARIA ELIZYA CRUZ FONSEC	12/01/09		TO - EE ALFREDO NASSER			
	901	901	(est) GLEICIANE CACIANO DA GLO	30/09/09		TO - EE AYRTON SENNA			
22	120	90868	(est) Desiree da Silva Santana	28/03/11		BA - EM DE PRODUCAO		56.79	
	121	94669	(est) Esthefany de Oliveira Sousa	13/03/09		BA - CM DEP THEODULO ALBUQ			
	116	94834	(est) Ana Luiza Pereira da Silva	28/04/09		BA - EM PROFA DINORAH SILVA			

Resultado Oficial - 5ª Etapa
Categoria: Sub-16
Horário: Umidade: Temperatura:

Início:

Revezamento 5x80 metros - Feminino - Final

Recordes	Nome	Clube	Local	Data

Col.	No.	CBA	Atleta	Nasc.	UF	Clube	Reac	Marca	Ptos
	115	94833	(est) Ana Eloiza da Conceicao Silva	26/03/10		BA - EM PROFA DINORAH SILVA			
	133	133	(est) NATHIELY KETHYLI FREIRE D	09/04/09		BA - CM HELENA MAGALHAES			
23	451	451	(est) SAMMYLE ESTHEFANY BARRO	22/04/09		PA - SOC CIVIL MADRE CELESTE		57.11	
	444	444	(est) JAMILLE VICTORIA SANTAN	29/03/10		PA - EE DR FREITAS			
	437	437	(est) FERNANDA DUARTE DOS SA	29/01/09		PA - EM PROF LYDIA LIMA			
	432	94005	(est) Ayanna Sousa Santos Pequeno	02/12/09		PA - COL NS DA ANUNCIACAO			
	447	447	(est) JULIA BARRADAS CALADO	17/12/09		PA - CM DE BELEM			
24	20	93939	(est) Shara Vitoria de Melo Rocha	22/08/09		AC - E SAO J BATISTA		01.00.11	
	13	13	(est) KAUANE SILVA DE SOUZA	04/03/10		AC - E FLAVIA PIMENTEL			
	22	22	(est) VALERIA MACHADO FREIRE	08/06/11		AC - E STA MARIA II			
	1	1	(est) ANA FLAVIA FIGUEIRA PEREIR	12/04/10		AC - CME D PEDRO II - CZS			
	11	11	(est) JAMILLE ANDRADE APURIN	20/02/09		AC - E STA MARIA II			
	214	214	(est) HEMILLY ALVES VAGMACKE	14/09/09		ES - EE PROF MARIA SILVA		DQ(24.6.3R)	
	217	89330	(est) Laisa Bastos da Silva	26/07/09		ES - EE NOVA CARAPINA			
	218	218	(est) LIVIA DE ALMEIDA ZUMACH	04/09/11		ES - EE FIORAVANTE CALIMAN			
	224	89158	(est) Mariamell Bonela Timbohiba	06/02/09		ES - EM BENONIO GOUVEA			
	209	89159	(est) Cissa Ferreira Luz Souto	24/09/09					
	169	89025	(est) Yana Jhennyfer Lima Felix	19/12/09		CE - EM JOSE RAIMUNDO		DQ(24.7RT)	
	165	88534	(est) Rayane da Cunha Lima	29/09/09					
	968	88517	(est) Mayara Vitoria Martins de Olive	16/11/09		CE - EM JOSE RICARDO			
	142	88503	(est) Ana Livia Ferreira	27/05/09		CE - EM MANUELITO MAIA			
	995	88512	(est) Viviany Almeida de Lima	22/06/09		CE - EM JUAREZ SANTIAGO			

Resultado Oficial - 5ª Etapa**Categoria: Sub-16****800 metros - Masculino - Hexatlo**

Recorde	Nome	Clube	Local	Data

Horário: Início: 17:24
Umidade: 39 %
Temperatura: 31 °C

1ª Série

Col.	No.	CBAt	Atleta	Nasc.	UF	Clube	Reac	Marca	Ptos
1	390	390	(est) PABLO HENRIQUE ARAUJO B	08/08/09		MS - EMC MIL ADENOCRE MORAIS		2.20.05	387
2	998	531	(est) D ALESSANDRO GOMES DA	17/06/09		PI - EM RAIMUNDO NONATO		2.26.33	291
3	648	87887	(est) Joao Pedro de Souza Luis	01/12/09		RN - EM SEBASTIANA NOGA		2.28.18	265
4	426	91391	(est) Wanderson Felipe Pereira dos	21/04/09		MT - EE TEREZA C ARRUDA		2.32.07	216
5	212	212	(est) ERICK MAX LOUZADA DE AR	20/09/09		ES - EE NOVA CARAPINA		2.34.98	183
6	937	110	(est) THAWAN HERBERT HENRIQU	28/03/11		AP - EE PROF ANT DA SILVA		2.35.10	181
7	32	92722	(est) Danillo Amancio Santos Viana	05/10/09		AL - EEB SAO THIAGO		2.37.16	160
8	976	90952	(est) Kadson Carlos Albano Guimara	03/07/09		AM - EE SEN EVANDRO CARREIRA		2.39.60	136
9	999	847	(est) THIAGO RICARDO MARTINS	30/12/10		SE - EE POETA GARCIA ROSA		2.47.81	0
10	608	90649	(est) Arthur Fernandes do Nascimento	29/08/10		RJ - EM GEO JUAN		2.57.37	0
11	972	90686	(est) Maycon Gomes Fernandes	15/02/10		RJ - EM GEO JUAN		2.59.42	0
12	997	50	(est) RIVERSON MANOEL SILVA D	17/10/10		AL - EM DEP JOAO B SIQUEIRA		3.36.47	0

Horário: Início: 17:34
Umidade: 39 %
Temperatura: 31 °C

2ª Série

Col.	No.	CBAt	Atleta	Nasc.	UF	Clube	Reac	Marca	Ptos
1	649	89663	(est) Jose Deivid da Silva Belmiro	15/03/09		RN - EE AIDA PEREIRA		2.15.34	469
2	591	89794	(est) Rhyan Pedro de Andrade	23/10/09		PR - CE PROF SILVIO TAVARES		2.18.63	411
3	796	92579	(est) Lorenzo Alberti Grando	04/05/10		SC - CE MUNDO APRENDIZAGEM		2.19.41	398
4	329	89819	(est) Gabriel Felipe Correia dos San	06/04/10		MG - EM SAO SIMAO		2.20.12	386
5	501	94622	(est) Arthur do Bonfim Alencar	25/04/09		PE - ANEXO I CPM PETROLINA		2.22.29	351
6	150	94721	(est) Gustavo Facundes de Brito	20/04/09		CE - CEB COR JOSE CHAGAS		2.24.40	319
7	766	87004	(est) Miguel Edir Bulsing Filho	23/01/09		RS - COLEGIO MAUA		2.24.70	315
8	856	92858	(est) Eloi de Oliveira Salmeron	25/07/09		SP - SESI 094 C EDUCACIONAL		2.24.81	313
9	510	94625	(est) Joao Bezerra de Queiroz	20/04/09		PE - E DOM IDILIO		2.26.89	283
10	785	93692	(est) Caio Alex dos Anjos	17/06/09		SC - EEB PROF JULIO SCHEIDEMAN		2.28.07	267
11	489	88574	(est) Yan Luis Medeiros Fernandes	05/06/09		PB - COLEGIO INA		2.31.98	217
12	396	86521	(est) Andre Marcos da Costa Nascim	05/07/09		MT - EMEB GONCALO CAMPOS		2.39.40	138

HEXATLO - MASCULINO

Class	Atleta	ESTADO	Escola	Final
1	Gabriel Felipe Correia dos Santos	MG	MG - EM SAO SIMAO	3154
2	Miguel Edir Bulsing Filho	RS	RS - COLEGIO MAUA	3000
3	Lorenzo Alberti Grando	SC	SC - CE MUNDO APRENDIZAGEM	2977
4	Rhyan Pedro de Andrade	PR	PR - CE PROF SILVIO TAVARES	2933
5	Arthur do Bonfim Alencar	PE	PE - ANEXO I CPM PETROLINA	2836
6	Gustavo Facundes de Brito	CE	CE - CEB COR JOSE CHAGAS	2762
7	Jose Deivid da Silva Belmiro	RN	RN - EE AIDA PEREIRA	2571
8	Eloi de Oliveira Salmeron	SP	SP - SESI 094 C EDUCACIONAL	2421
9	Caio Alex dos Anjos	SC	SC - EEB PROF JULIO SCHEIDEMAN	2394
10	Joao Bezerra de Queiroz	PE	PE - E DOM IDILIO	2261
11	Yan Luis Medeiros Fernandes	PB	PB - COLEGIO INA	2127
12	PABLO HENRIQUE ARAUJO BARROS	MS	MS - EMC MIL ADENOCRE MORAIS	2030
13	Andre Marcos da Costa Nascimento	MT	MT - EMEB GONCALO CAMPOS	1987
14	Jose Ribamar Soeiro Neto	MA	MA - CE CONEGO CARVALHO	1928
15	Danillo Amancio Santos Viana	AL	AL - EEB SAO THIAGO	1913
16	Joao Pedro de Souza Luis	RN	RN - EM SEBASTIANA NOGA	1768
17	Wanderson Felipe Pereira dos Santos	MT	MT - EE TEREZA C ARRUDA	1696
18	D ALESSANDRO GOMES DA SILVA	PI	PI - EM RAIMUNDO NONATO	1692
19	ERICK MAX LOUZADA DE ARAUJO	ES	ES - EE NOVA CARAPINA	1659
20	Kadson Carlos Albano Guimaraes Rosas	AM	AM - EE SEN EVANDRO CARREIRA	1296
21	THIAGO RICARDO MARTINS DO NASCIMENTO	SE	SE - EE POETA GARCIA ROSA	1283
22	Maycon Gomes Fernandes	RJ	RJ - EM GEO JUAN	1247
23	THAWAN HERBERT HENRIQUE FIGUEIREDO	AP	AP - EE PROF ANT DA SILVA	1165
24	RIVERSON MANOEL SILVA DE OLIVEIRA	AL	AL - EM DEP JOAO B SIQUEIRA	1112
25	Arthur Fernandes do Nascimento	RJ	RJ - EM GEO JUAN	1011

Resultado Oficial - 5ª Etapa

Categoria: Sub-16

Horário: 17:45 Umidade: 39 % Temperatura: 31 °C
Início:

80 metros Adaptado - Feminino - Final

Recorde	Nome	Clube	Local	Data

Col.	No.	CBAt	Atleta	Nasc.	UF	Clube	Reac	Marca	Ptos
1	600	600	(est) MICHELI APARECIDA BARBOZ	03/01/09	PR	PARA - ELVIRA CRESPILO		11.48	13
2	889	92799	(est) Nicole Ribeiro de Arruda Teodor	25/10/10	SP	PARA - CM PRES TANCREDO N		12.02	9
3	238	238	(est) ANA ELIZIA GERALDINO DO	28/03/11	ES	PARA - EE PROF REGINA PAI		12.20	7
4	357	357	(est) ISABELA ESTEFANY FERREIR	10/01/11	MG	PARA - EE LEONCIO DE ARAU		12.21	5
5	241	241	(est) ISLAYNE SARMENTO DE JESU	30/07/10	ES	PARA - EM ZEFERINO FIOROT		12.36	4
6	599	599	(est) MARIA DO CARMO FRAGA	02/06/10	PR	PARA - E PROFA SELMA SANT		12.48	3
7	360	360	(est) KIARA SOUZA LIMA	07/10/10	MG	PARA - APAE - APARECIDA A		12.61	2

Resultado Oficial - 5ª Etapa

Categoria: Sub-16

80 metros Adaptado - Feminino - Final B

Recorde	Nome	Clube	Local	Data

Horário: Umidade: Temperatura:
Início: 17:42 39 % 31 °C

Col.	No.	CBAt	Atleta	Nasc.	UF	Clube	Reac	Marca	Ptos
1	493	493	(est) MAYARA CAMILLY ARAUJO D	07/02/11		PB - PARA - FUNAD ANA PAULA LI		13.03	
2	927	927	(est) VITORIA CASTRO COSTA	05/12/10		TO - PARA - EE REZENDE ALMEIDA		13.16	
3	887	887	(est) MELISSA FERREIRA GUILHER	08/04/11		SP - PARA - EM LEANDRO KLEIN		13.22	
4	317	317	(est) GYOVANNA LORANNY ARAUJ	15/05/09		MA - PARA - CE ANTONIO DA SILV		13.37	
5	113	113	(est) LIVIA NATALY MACHADO D	18/06/10		AP - PARA - EE PROF ANT NETO		13.49	
6	925	925	(est) ISABELLA CHRISTYNA MIRAND	21/09/09		TO - PARA - EE ONESINA BANDEIR		13.54	
7	93	93	(est) SHAYLA WANESSA TELES D	14/03/10		AM - PARA - EE PROF JACIMAR GA		13.56	
8	776	776	(est) DEISY CRUZ DA SILVA	10/02/09		RS - PARA - CME AYRTON SENNA		13.66	

Resultado Oficial - 5ª Etapa**Categoria: Sub-16****80 metros Adaptado - Feminino - Final C**

Recorde	Nome	Clube	Local	Data

Horário: 17:38 **Umidade:** 39 % **Temperatura:** 31 °C
Início:

Col.	No.	CBAt	Atleta	Nasc.	UF	Clube	Reac	Marca	Ptos
1	458	458	(est) LANNA CIBELLY VERAS SOUZ	18/01/09	PA	PARA - CE RONALDO MIRANDA		13.43	
2	91	91	(est) MARIA CLARICE DE ALMEID	28/06/11	AM	PARA - EM PROFA ISABEL RI		13.50	
3	491	491	(est) ANA CLARA SILVA DE OLIVEI	25/06/11	PB	PARA - ECI DR GUSTAVO SOB		13.75	
4	815	815	(est) ALICE ALVES DO NASCIMENT	17/09/10	SC	PARA - EBM PROF ANT ROHDE		13.95	
5	282	282	(est) MARIA YASMIM LOURENCO	01/01/11	GO	PARA - CE MARIA OLINTA		14.25	
6	705	705	(est) DHANIELY VITOR JANUTH D	11/12/10	RO	PARA - EE JOSE SANTOS		14.95	
7	780	780	(est) LUISA ZORZANELLO	04/04/09	RS	PARA - EM MARIA RAYMUNDO		15.11	
8	279	279	(est) GABRIELLY SOUZA BRITO	09/06/10	GO	PARA - CE JUSCELINO KUBIT		15.37	

Resultado Oficial - 5ª Etapa

Categoria: Sub-16

Horário: 18:00 Umidade: 41 % Temperatura: 30 °C
Início:**80 metros Adaptado - Masculino - Final**

Recorde	Nome	Clube	Local	Data

Col.	No.	CBAt	Atleta	Nasc.	UF	Clube	Reac	Marca	Ptos
1	92	84817	(est) Richard Miguel Costa Campos	18/06/09	AM	PARA - EM MAGNOLIA FROTA		9.79	13
2	243	243	(est) WENDER MACHADO ROCHA	21/03/09	ES	PARA - EE POLIVAL LINHARE		9.97	9
3	777	777	(est) ERICK HENRIQUE DA ROSA D	03/06/09	RS	PARA - EM ENS 1 DE MAIO		10.22	7
4	461	461	(est) TASSIO YAN CARDOSO DOS	19/11/10	PA	PARA - CE RONALDO MIRANDA		10.30	5
5	560	560	(est) JOAO PEDRO COSTA DE MOUR	29/05/10	PI	PARA - EM ZE IRIAS		10.31	4
6	781	781	(est) THIAGO SOARES DOS SANTO	03/04/09	RS	PARA - EM MARIA RAYMUNDO		10.80	3
7	239	239	(est) CAUAN LEONIDIA DOS SANTO	23/03/10	ES	PARA - EE PROF ANTONIETA		10.81	2
8	924	924	(est) BRENNO CAMPELO GLORIA	13/02/10	TO	PARA - EE ONESINA BANDEIR		11.05	1

Resultado Oficial - 5ª Etapa

Categoria: Sub-16

80 metros Adaptado - Masculino - Final B

Recorde	Nome	Clube	Local	Data

Horário: 17:54 **Umidade:** 41 % **Temperatura:** 30 °C
Início:

Col.	No.	CBAt	Atleta	Nasc.	UF	Clube	Reac	Marca	Ptos
1	888	888	(est) MIGUEL OLIVEIRA BARRACH	07/01/10		SP - PARA - COL AGUA VIVA		10.69	
2	112	112	(est) GABRIEL DAMASCENO DA C	06/02/10		AP - PARA - EE PROF ANT NETO		10.85	
3	88	88	(est) CRISTIAN SOUZA DE OLIVEIR	16/06/10		AM - PARA - EM RUI BARBOSA		11.04	
4	950	816	(est) IAGO BECKER DOS SANTO	03/02/10		SC - PARA - EBM PROF ANT ROHDE		11.19	
5	61	61	(est) MICHAEL FERREIRA DOS SANT	23/04/09		AL - PARA - EM HEVYTON POSSIDO		11.37	
6	24	24	(est) GUSTAVO DA SILVA DE SOUZ	22/01/09		AC - PARA - E SAO J BATISTA		11.49	
7	818	818	(est) KAUA FLAUSINO ANTONIO	14/06/09		SC - PARA - EBM PROF ANT ROHDE		11.60	
8	492	492	(est) FABRICIO BANDEIRA PAULIN	25/02/11		PB - PARA - EMEF JOAQUINA CONC		11.65	

Resultado Oficial - 5ª Etapa

Categoria: Sub-16

80 metros Adaptado - Masculino - Final C

Recorde	Nome	Clube	Local	Data

Horário: 17:49 **Umidade:** 41 % **Temperatura:** 30 °C
Início:

Col.	No.	CBAt	Atleta	Nasc.	UF	Clube	Reac	Marca	Ptos
1	281	281	(est) MARCOS HENRIQUE FREITA	04/04/10	GO	PARA - CE JUSCELINO KUBIT		11.49	
2	320	320	(est) OSEAS DOS SANTOS NETO	27/06/09	MA	PARA - UI NS DOS REMEDIOS		11.51	
3	598	598	(est) MAILON HENRIQUE VIEIRA M	16/10/09	PR	PARA - EM MANOEL JOSE		11.54	
4	706	706	(est) ELIEZER MATEUS PEREIRA	31/10/09	RO	PARA - COL TIRADENTES PM		11.59	
5	283	283	(est) RAFAEL OLIVEIRA LOURES	21/04/10	GO	PARA - CE PRES CASTELO BR		11.64	
6	361	361	(est) RYAN PEREIRA DOS SANTO	10/10/10	MG	PARA - APAE - APARECIDA A		12.11	
7	596	596	(est) DAIR URIAS JUNIOR	29/08/09	PR	PARA - CRISTOVAO COLOMBO		12.13	
8	494	494	(est) RIKELME CAETANO DA SILV	06/04/10	PB	PARA - EM DAVID TRINDADE		12.14	

FEMININO

CLASSIFICAÇÃO	ESTADO	PONTOS
1	PR	134
2	SC	108
3	RS	77
4	SP	65
5	MG	43
6	MT	39
7	RJ	38
8	CE	33
9	DF	28
10	AM	15
11	MA	15
12	PI	14
13	PE	11
14	GO	9
15	ES	7
16	RN	7
17	AL	5
18	MS	4
19	PA	4
20	SE	2
21	RR	1
22	TO	1

MASCULINO

CLASSIFICAÇÃO	ESTADO	PONTOS
1	SC	145
2	PR	142
3	MA	72
4	MS	65
5	RJ	63
6	RN	61
7	SP	60
8	MG	58
9	MT	40
10	RS	38
11	ES	32
12	DF	23
13	PE	20
14	AL	17
15	CE	13
16	PA	12
17	AM	7
18	PB	5
19	TO	4
20	RR	2
21	GO	1

GERAL

CLASSIFICAÇÃO	ESTADO	PONTOS
1	PR	276
2	SC	253
3	SP	125
4	RS	115
5	MG	101
6	RJ	101
7	MA	87
8	MT	79
9	MS	69
10	RN	68
11	DF	51
12	CE	46
13	ES	39
14	PE	31
15	AL	22
16	AM	22
17	PA	16
18	PI	14
19	GO	10
20	PB	5
21	TO	5
22	RR	3
23	SE	2



FEMININO

CLASSIFICAÇÃO	ESTADO	PONTOS
1	PR	47
2	ES	45
3	MG	26
4	SP	23
5	MT	16
6	GO	6
7	PA	5
8	RS	5
9	PB	1
10	TO	1

MASCULINO

CLASSIFICAÇÃO	ESTADO	PONTOS
1	ES	53
2	RS	37
3	PA	27
4	AM	20
5	PI	10
6	PR	10
7	MG	7
8	SC	5
9	GO	4
10	RO	2
11	TO	1

GERAL

CLASSIFICAÇÃO	ESTADO	PONTOS
1	ES	98
2	PR	57
3	RS	42
4	MG	33
5	PA	32
6	SP	23
7	AM	20
8	MT	16
9	GO	10
10	PI	10
11	SC	5
12	RO	2
13	TO	2
14	PB	1

Responsáveis técnicos:

Prof. Genildo Magno de Medeiros

Coordenador Técnico

Prof^a. Thátilla Freire Silva

Gerente Técnica Geral

REALIZAÇÃO



PATROCÍNIO



APOIO



XADREZ

RESULTADOS

REALIZAÇÃO



PATROCÍNIO



APOIO



Jogos Escolares Brasileiros – JEB's/2023

Xadrez

Programação da Competição.

Local: Clube Vizinhança.

Endereço: SHCS EQS 108/109 - Asa Sul – Brasília – DF.

Dia: 28 de outubro – sábado.	
1ª Etapa – Tarde – Torneio Pensado.	
13 horas	Abertura do salão de jogos.
13h15min.	Apresentação dos estudantes-atletas a equipe de arbitragem para habilitação.
13h20min.	Saída de treinadores e público da sala de jogos.
13h30min.	Início da 1ª Rodada do Torneio Pensado – Naipes Feminino e Masculino.
16 horas	Início da 2ª Rodada do Torneio Pensado – Naipes Feminino e Masculino.

Responsáveis técnicos:

Prof. Genildo Magno de Medeiros

Coordenador Técnico

Profª. Thátilla Freire Silva

Gerente Técnica Geral

Jogos Escolares Brasileiros – JEB's/2023

Xadrez

Sede: Brasília.

Período: 28 de outubro a 30 de outubro de 2023.

1- Programação da Competição: 1º Rodada – Torneio Pensado

Local: Clube Vizinhança - SHCS EQS 108/109 - Asa Sul - Brasília - DF

Dia: 29 de outubro – domingo.

2ª Etapa – Manhã – Torneio Pensado

8 horas.	Abertura do salão de jogos.
8h15min.	Apresentação dos estudantes-atletas a equipe de arbitragem para habilitação.
8h20min.	Saída de treinadores e público da sala de jogos.
8h30min.	Início da 3ª Rodada do Torneio Pensado – Naipes Feminino e Masculino.

Dia: 29 de outubro – domingo.

3ª Etapa – Tarde – Torneio Pensado.

13 horas	Abertura do salão de jogos.
13h15min.	Apresentação dos estudantes-atletas a equipe de arbitragem para habilitação.
13h20min.	Saída de treinadores e público da sala de jogos.
13h30min.	Início da 4ª Rodada do Torneio Pensado – Naipes Feminino e Masculino.
16 horas	Início da 5ª Rodada do Torneio Pensado – Naipes Feminino e Masculino



2 - Classificação Parcial Masculino Rd1:

Rank	Nome	Rtg	UF	Instituição	Pts	BH	BH	SB	Vict	Res
1	Heitor Carneiro Fraga	1818	PR	Col. Militar de Curitiba	1	0	0	0,00	1	0
2	Bernardo Frantz Levermann	1803	RS	Col. Mauá	1	0	0	0,00	1	0
3	Suan Bruno Fernandes Lira	1777	AM	E.E.T.I. Elisa Bessa Freire	1	0	0	0,00	1	0
4	Arthur Macedo Pereira	1761	RJ	C.E. Luiz de Camões	1	0	0	0,00	1	0
5	Calebe Kadlubiski Lazzarotti	1750	SC	Sesi SC - Concórdia II	1	0	0	0,00	1	0
6	Henrique Galvan Calcada	1748	PR	Elite Tales de Mileto	1	0	0	0,00	1	0
7	Yan Emanuel Porto Macedo	1712	RR	E. E. Euclides de Cunha	1	0	0	0,00	1	0
8	Raykon Shizuka Taketa	1632	RS	E.M.E.F. Marechal Bitencourt	1	0	0	0,00	1	0
9	Victor Misao Buriti Kawamoto	1631	SP	E. E.I.E.F Balão Azul Dinâmico	1	0	0	0,00	1	0
10	Pietro Lukas B Souza Cavalcante	1609	MS	E. Tenir Ltda	1	0	0	0,00	1	0
11	Vitor Henrique Leopoldino Pessoa	1596	RJ	Col. Pentágono	1	0	0	0,00	1	0
12	Pedro Lucas Araujo Dantas	1579	RN	Col. Marista de Natal	1	0	0	0,00	1	0

Rank	Nome	Rtg	UF	Instituição	Pts	BH	BH	SB	Vict	Res
13	Ravy Diniz Pinto	1567	SP	Prof. Vicente Minicucci	1	0	0	0,00	1	0
14	Joao Francisco Biz de Souza	1535	SC	Col. Sagrada Família	1	0	0	0,00	1	0
15	Arthur Neres de Souza	1399	MS	E. E. Prof. João Magiano Pinto	1	0	0	0,00	1	0
16	Mateus Nascimento de Souza	1395	RO	E.E.E.M. TI. Juscelino Kubitschek de Oliveira	1	0	0	0,00	1	0
17	Raul A Lima de Sousa Andrade	1391	RN	E. M. Benvinda Nunes Teixeira	1	0	0	0,00	1	0
18	Pedro de Figueiredo Sobral	1369	DF	Col. La Salle Águas Claras	1	0	0	0,00	1	0
19	Dion Avalone Souza	1360	MG	E. M. Benvinda Nunes Teixeira	1	0	0	0,00	1	0
20	Janio Pedro Teixeira Costa	1314	AL	Col. São Jeronimo Ltda	1	0	0	0,00	1	0
21	Williams Alves Teles	1817	AM	E. E. Jairo da Silva Rocha	1	0	0	0,00	1	0
22	Pedro Oliveira Alvares	1801	GO	Col. E. Murilo Braga	1	0	0	0,00	1	0
23	Marcos Pereira de Almeida Neto	1800	MG	Col. Militar de Belo Horizonte	1	0	0	0,00	1	0
24	Heitor Oliveira Costa	1796	SE	Col. São Paulo	1	0	0	0,00	1	0
25	Caio Viana Peres Rocha	0	TO	E. Paroquial Cristo Rei	1	0	0	0,00	1	0

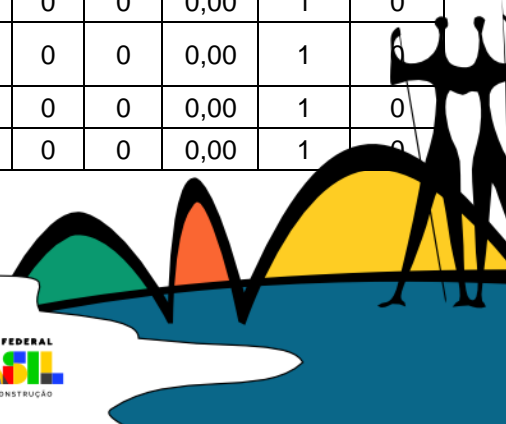

26	Olavo Tadeu Carvalho Oliveira	1496	MT	Col. Avançado de Desenvolvimento Educ.	½	0	½	0,25	0	0
27	Arthur G A Dantas Rodrigues	1215	SE	Col. Aprendiz	½	0	½	0,25	0	0
28	Lucas Gomes Pires	0	PB	Col. Batista Brasil	½	0	½	0,25	0	0
29	Ryan Almeida Araújo de Sousa	0	GO	C.E.P.I. Juscelino Kubitschek de Oliveira	½	0	½	0,25	0	0
30	Arthur Calgaro Bergamin Fagundes	1611	MT	E. Nova Dinâmica de Edu. Bas.	0	0	1	0,00	0	0
31	Bernardo Caio C E Silva	1123	PI	Col. Objetivo	0	0	1	0,00	0	0
32	Arthur Emanuel Costa da Cunha	1800	AC	E. Primeiro Passo	0	0	1	0,00	0	0
33	Douglas Kauê Souza Santos	1800	AP	E. E. Prof. Anto. Munhoz Lopes	0	0	1	0,00	0	0
34	Felipe Kenji Miata Duarte	1800	RO	E.E.E.F.M. Carlos Gomes	0	0	1	0,00	0	0
35	Gustavo Prado Carneiro	1800	AC	E. Primeiro Passo	0	0	1	0,00	0	0
36	Joao Gabriel Santos Rocha	1800	MA	Projeto Educativo Mãos Dadas	0	0	1	0,00	0	0
37	Marcelo R Ferreira de Melo	1800	PA	S. E. Logos Ltda	0	0	1	0,00	0	0
38	Matheus L Almeida A dos Santos	1800	BA	Sartre E. Seb - Nobel	0	0	1	0,00	0	0
39	Maxwell Pereira Sobral	1800	PB	S.D.E. - Cantinho do Saber	0	0	1	0,00	0	0
40	Victor Garret de Abreu E Lima	1800	DF	Col. Militar Tiradentes	0	0	1	0,00	0	0

Rank	Nome	Rtg	UF	Instituição	Pts	BH	BH	SB	Vict	Res
41	Paulo André Carneiro Pantoja	1785	RR	CET. João de Mendonça Furtado	0	0	1	0,00	0	0
42	Enzo Rodrigues Thomaz de Souza	1780	AL	Col. Sta. Úrsula Ltda	0	0	1	0,00	0	0
43	Bruno Mendes dos Santos	0	MA	E. M. Frei Tadeu	0	0	1	0,00	0	0
44	Gabriel Forechi Moreira	0	ES	CED Espaço Livre	0	0	1	0,00	0	0
45	Hussay Moreira Farias Campos	0	TO	E.M.T.I. Profa. Margarida Lemos Gonçalves	0	0	1	0,00	0	0
46	Ivo Rizzo Vieira	0	ES	C.E.F. e Médio Darwin Cruz	0	0	1	0,00	0	0
47	Jose Arthur Santos De Oliveira	0	CE	E.E.F. José Fontenele Magalhães	0	0	1	0,00	0	0
48	Miguel Costa Silva	0	PE	E.R.E.F.E.M. Eurico Queiroz	0	0	1	0,00	0	0
49	Miguel Targino Chaves Lima	0	CE	E. Normal Rural de Limoeiro	0	0	1	0,00	0	0
50	Miguel Willian Campos Correa	0	AP	E. E. Gonçalves Dias	0	0	1	0,00	0	0
51	Moises Francisco de Lima	0	PE	E. M. Edgar Torres	0	0	1	0,00	0	0

52	Ryan Ricardo Valentim dos Santos	0	PI	E. M. Juarez Tapety	0	0	1	0,00	0	0
53	Vito dos Santos Penin	0	PA	Col. Militar de Belém	0	0	1	0,00	0	0
54	Yan Leal Dias Leite	0	BA	Col. da PM Alfredo Viana	0	0	1	0,00	0	0

3 - Classificação Parcial Feminina Rd2:

Rank	Nome	Rtg	UF	Instituição	Pts	BH	BH	SB	Vict	Res
1	Maria Cecilia Cocentino Viana	0	RN	Over Abel Cabral	1	0	0	0,50	0	0
2	Jamilly Maciel Cortez	1622	MS	IBEC – Inst. Baruki de Edu. E Citura	1	0	0	0,00	1	0
3	Esther Zilli Ramazzotte	1443	PR	E. E. Profa. Júlia Wanderley	1	0	0	0,00	1	0
4	Aya Ohara Matsumoto	1312	PR	Col. Positivo Internacional	1	0	0	0,00	1	0
5	Maria Ivy Segalin Buffon	1224	SC	E.E.B. Joaquim Dagostini	1	0	0	0,00	1	0
6	Catharina Alves Cardoso	1208	SC	Col. Unesc	1	0	0	0,00	1	0
7	Laura Sophia Gomes Barbosa	1198	AL	Col. Edson Monteiro	1	0	0	0,00	1	0
8	Manuela Mesquita Serra Azul	1042	DF	Col. Olimpo Palmas Integral	1	0	0	0,00	1	0

Rank	Nome	Rtg	UF	Instituição	Pts	BH	BH	SB	Vict	Res
9	Ana Beatriz Fernandes Castilho	1839	MS	E. E. Manoel Ferreira Lima	1	0	0	0,00	1	0
10	Maria Luiza Jacquiminut Bezerra	1809	AM	CEDI La Salle	1	0	0	0,00	1	0
11	Ana Livia da Silva	1800	MG	E. M. Dr. José Ribeiro de Carvalho	1	0	0	0,00	1	0
12	Gabriela Camargo Goncalves	1800	SP	Col. Planck	1	0	0	0,00	1	0
13	Gesly Maria Pereira Martins	1800	PB	E. M. Raul de Freiras Mousinho	1	0	0	0,00	1	0
14	Julia Isabelly Almeida Lourenco	1800	PE	E. Mul Anto. Gonçalves da Silva	1	0	0	0,00	1	0
15	Julia Santana de Lima	1800	SE	Col. Santanna de Sergipe Ltda	1	0	0	0,00	1	0
16	Julia Zetoles de Almeida	1800	RO	E.E.E.F.M. Juscelino Kubitschek de Oliveira	1	0	0	0,00	1	0
17	Maria Fernanda Oliveira Dias	1800	MG	Col. Militar de Belo Horizonte	1	0	0	0,00	1	0
18	Nicole da Silva Neiva	1800	GO	Col. E. de Planaltina	1	0	0	0,00	1	0
19	Rafaela Martins Cardoso	1800	RJ	CED. Sta. Mônica Ltda	1	0	0	0,00	1	0
20	Sarah Gomes de Faria Silva	1800	SP	José Simplicio Prof.	1	0	0	0,00	1	0

21	Yasmin Paredes Muller	1800	PA	Col. Militar de Belém	1	0	0	0,00	1	0
22	Marina Paulino Melo	1789	CE	Col. Paraíso S Simples Ltda	1	0	0	0,00	1	0
23	Sarah Cristina dos Santos Alves	1778	DF	C.E.F. 12 de Taguatinga	1	0	0	0,00	1	0
24	Ananda Vitoria Lopes Andrade	1766	MT	EEDIEB Prof. Almira de Amorim Silva	1	0	0	0,00	1	0
25	Laura da Cunha Neri	1761	AC	E. Col. Militar Tiradentes	1	0	0	0,00	1	0
26	Liz Emy Takahara Seito	0	RO	C.E. Classe A	1	0	0	0,00	1	0
27	Sophia Rodrigues Araújo	0	AM	CED Adalberto Valle	1	0	0	0,00	1	0
28	Lorena da Conceição Silva	1433	SE	Inst. Dom Fernando Gomes	0	0	1	0,00	0	0
29	Evelyn Holanda Da Silva	1800	AC	E. Primeiro Passo	0	0	1	0,00	0	0
30	Mariana Ester Barbosa Santos	1739	PE	E. Ministro Jarbas Passarinho	0	0	1	0,00	0	0
31	Adriana Alves Ferreira	0	PI	U.E. Gayoso E Almendra	0	0	1	0,00	0	0
32	Alicia Monte de Oliveira Lopes	0	CE	C.E.B.P Prof. Luciano Feijão	0	0	1	0,00	0	0
33	Ana Julia Lazarino Silva	0	GO	C.E.P.I. dom Veloso	0	0	1	0,00	0	0
34	Ana Jullya de Rezende Mello	0	RJ	CED Rose dalmaso	0	0	1	0,00	0	0
35	Claudia Manuely Soares Santos	0	AL	Col. da PM Tiradentes - UN. Agreste	0	0	1	0,00	0	0

Rank	Nome	Rtg	UF	Instituição	Pts	BH	BH	SB	Vict	Res
36	Elisa Pinel Vescovi	0	ES	CED Espaço Livre	0	0	1	0,00	0	0
37	Helena Vauchinski Venite	0	RS	E.M.E.F. Marechal Bitencourt	0	0	1	0,00	0	0
38	Isabelly Cristine Santiago Cardoso	0	RR	Col. E. Profa. Maria Nilce Macedo Brandão	0	0	1	0,00	0	0
39	Isadora Citadin Maller	0	MT	E.M.E.F. Roberto José Ferreira	0	0	1	0,00	0	0
40	Jaine De Lima Bita	0	MA	U.I. Buriticupu	0	0	1	0,00	0	0
41	Jamyllie Vitoria De Souza Sobral	0	RR	E. E. Euclides da Cunha	0	0	1	0,00	0	0
42	Kayra Keviny Dos Santos Nunes	0	AP	E. E. Prof. Nilton Balieiro Machado	0	0	1	0,00	0	0
43	Lara Vieira Peixoto Dumer	0	ES	CED Espaço Livre	0	0	1	0,00	0	0
44	Lara Yasmin Pinheiro Matos	0	RN	CED Macaíba	0	0	1	0,00	0	0
45	Lavinia Batista Oliveira E Martinelli	0	TO	Col. Olimpo Palmas Integral	0	0	1	0,00	0	0
46	Lisamara Laliko	0	TO	E. E. Girassol Major Juvenal Pereira de Souza	0	0	1	0,00	0	0
47	Manuela D Alo Menca	0	RS	Col. Mauá	0	0	1	0,00	0	0

48	Maria Eduarda Dos Santos Silva	0	PI	E. M. Mário Faustino	0	0	1	0,00	0	0
49	Maria Eduarda Gomes Dos Santos	0	PB	E.M.E.F. Manoel Nunes Trindade	0	0	1	0,00	0	0
50	Milini Modesto Matos Adorno	0	BA	Col. Militar de Salvador	0	0	1	0,00	0	0
51	Naila Leoni Lima Resende	0	PA	Col. Militar de Belém	0	0	1	0,00	0	0
52	Paloma Francisca Setubal Oliveira	0	MA	t Col. Militar de Belém	0	0	1	0,00	0	0
53	Samilly Das Mercês Brazão	0	AP	E. E. Prof. Maria José de Nazaré F Lima	0	0	1	0,00	0	0

4 - Classificação Parcial Masculino Rd2:

Rank	Nome	Rtg	UF	Instituição	Pts	BH	BH	SB	Vict	Res
1	Bernardo Frantz Levermann	1803	RS	Col. Mauá	2	1	2	2,00	2	0
2	Henrique Galvan Calçada	1748	PR	Elite Tales de Mileto	2	1	2	2,00	2	0
3	Victor Misao Buriti Kawamoto	1631	SP	E. E.I.E.F Balão Azul Dinâmico	2	1	2	2,00	2	0
4	Pedro de Figueiredo Sobral	1369	DF	Col. La Salle Águas Claras	2	1	2	2,00	2	0
5	Suan Bruno Fernandes Lira	1777	AM	E.E.T.I. Elisa Bessa Freire	2	1	1½	2,00	2	0
6	Vitor Henrique Leopoldino Pessoa	1596	RJ	Col. Pentagono	2	1	1	1,00	2	0
7	Pedro Lucas Araujo Dantas	1579	RN	Col. Marista de Natal	2	1	1	1,00	2	0
8	Ravy Diniz Pinto	1567	SP	Vicente Minicucci Prof.	2	1	1	1,00	2	0
9	Mateus Nascimento de Souza	1395	RO	E.E.E.M. TI. Juscelino Kubitschek de Oliveira	2	1	1	1,00	2	0
10	Raykon Shizuka Taketa	1632	RS	E.M.E.F. Marechal Bitencourt	1½	1½	2½	1,75	1	0
11	Pietro Lukas B Souza Cavalcante	1609	MS	E. Tenir Ltda	1½	1½	2½	1,75	1	0
12	Olavo Tadeu Carvalho Oliveira	1496	MT	Col. Avançado de Desenvolvimento Educ.	1½	1½	2½	1,75	1	0
13	Pedro Oliveira Alvares	1801	GO	Col. E. Murilo Braga	1½	1½	2½	1,75	1	0
14	Ryan Almeida Araujo de Sousa	0	GO	C.E.P.I. Juscelino Kubitschek de Oliveira	1½	1½	2	1,25	1	0
15	Arthur Macedo Pereira	1761	RJ	C.E. Luiz de Camões	1½	1½	1½	0,75	1	0
16	Raul A Lima de Sousa Andrade	1391	RN	E. M. Benvinda Nunes Teixeira	1½	1½	1½	0,75	1	0
17	Williams Alves Teles	1817	AM	E. E. Jairo da Silva Rocha	1½	1½	1½	0,75	1	0
18	Arthur G A Dantas Rodrigues	1215	SE	Col. Aprendiz	1½	½	½	0,25	1	0
19	Heitor Carneiro Fraga	1818	PR	Col. Militar de Curitiba	1	2	3	1,00	1	0

20	Dion Avalone Souza	1360	MG	E. M. Machado de Assis	1	2	3	1,00	1	0
21	João Francisco Biz de Souza	1535	SC	Col. Sagrada Família	1	2	2½	1,00	1	0
22	Arthur Neres de Souza	1399	MS	E. E. Prof. João Magiano Pinto	1	2	2½	0,00	1	0
23	Calebe Kadlubiski Lazzarotti	1750	SC	Sesi Sc - Concórdia II	1	2	2	0,00	1	0
24	Yan Emanuel Porto Macedo	1712	RR	E. E. Euclides de Cunha	1	2	2	0,00	1	0

Rank	Nome	Rtg	UF	Instituição	Pts	BH	BH	SB	Vict	Res
25	Janio Pedro Teixeira Costa	1314	AL	Col. São Jeronimo Ltda	1	2	2	0,00	1	0
26	Arthur Emanuel Costa da Cunha	1800	AC	E. Primeiro Passo	1	2	2	0,00	1	0
27	Marcelo R Ferreira de Melo	1800	PA	S.E. Logos Ltda	1	2	2	0,00	1	0
28	Marcos Pereira de Almeida Neto	1800	MG	Col. Militar de Belo Horizonte	1	2	2	0,00	1	0
29	Maxwell Pereira Sobral	1800	PB	S.D.E. - Cantinho do Saber	1	2	2	0,00	1	0
30	Victor Garret de Abreu E Lima	1800	DF	Col. Militar Tiradentes	1	2	2	0,00	1	0
31	Heitor Oliveira Costa	1796	SE	Col. São Paulo	1	2	2	0,00	1	0
32	Gabriel Forechi Moreira	0	ES	CED Espaço Livre	1	2	2	0,00	1	0
33	Caio Viana Peres Rocha	0	TO	E. Paroquial Cristo Rei	1	1½	2½	1,00	1	0
34	Douglas Kaue Souza Santos	1800	AP	E. E. Prof. Antônio Munhoz Lopes	1	1½	1½	0,00	1	0
35	Paulo Andre Carneiro Pantoja	1785	RR	CET. João de Mendonça Furtado - Sesi	1	1½	1½	0,00	1	0
36	Miguel Costa Silva	0	PE	E.R.E.F.E.M. Eurico Queiroz	1	1½	1½	0,00	1	0
37	Moises Francisco de Lima	0	PE	E. M. Edgar Torres	1	1	1	1,00	0	0
38	Bernardo Caio C E Silva	1123	PI	Col. Objetivo	1	1	1	0,00	1	0
39	Gustavo Prado Carneiro	1800	AC	E. Primeiro Passo	1	1	1	0,00	1	0
40	Jose Arthur Santos de Oliveira	0	CE	E.E.F. José Fontenele Magalhães	1	1	1	0,00	1	0
41	Lucas Gomes Pires	0	PB	Col. Batista Brasil - Praia	½	1½	3	0,75	0	0
42	Enzo Rodrigues Thomaz de Souza	1780	AL	Col. Sta. Úrsula Ltda	0	2	3	0,00	0	0
43	Hussay Moreira Farias Campos	0	TO	E.M.T.I. Profa. Margarida Lemos Gonçalves	0	2	3	0,00	0	0
44	Miguel Willian Campos Correa	0	AP	E. E. Gonçalves Dias	0	2	3	0,00	0	0



45	Yan Leal Dias Leite	0	BA	Col. da PM Alfredo Vianna	0	2	3	0,00	0	0
46	Arthur Calgato Bergamin Fagundes	1611	MT	E. Nova Dinâmica de Edu. Bas.	0	1½	2½	0,00	0	0
47	Matheus L Almeida A dos Santos	1800	BA	Sartre E. SEB - Nobel	0	1½	2½	0,00	0	0
48	Bruno Mendes dos Santos	0	MA	E. M. Frei Tadeu	0	1½	2½	0,00	0	0
49	Miguel Targino Chaves Lima	0	CE	E. Normal Rural de Limoeiro	0	1½	2½	0,00	0	0

Rank	Nome	Rtg	UF	Instituição	Pts	BH	BH	SB	Vict	Res
50	Ryan Ricardo Valentim dos Santos	0	PI	E. M. Juarez Tapety	0	1½	2½	0,00	0	0
51	Felipe Kenji Miata Duarte	1800	RO	E.E.E.F.M. Carlos Gomes	0	1	2	0,00	0	0
52	Joao Gabriel Santos Rocha	1800	MA	Projeto Educativo Mãos Dadas	0	1	2	0,00	0	0
53	Ivo Rizzo Vieira	0	ES	C.E.F. e Médio Darwin Cruz	0	1	2	0,00	0	0
54	Vito dos Santos Penin	0	PA	Col. Militar de Belém	0	1	2	0,00	0	0

5 - Classificação Parcial Feminino Rd2:

Rank	Nome	Rtg	UF	Instituição	Pts	BH	BH	SB	Vict	Res
1	Jamilly Maciel Cortez	1622	MS	IBEC - Inst. Baruki de Edu. e Cultura	2	1	2	2,00	2	0
2	Catharina Alves Cardoso	1208	SC	Col. Unesc	2	1	2	2,00	2	0
3	Laura Sophia Gomes Barbosa	1198	AL	Col. Edson Monteiro	2	1	2	2,00	2	0
4	Ana Livia da Silva	1800	MG	E. M. Dr. José Ribeiro de Carvalho	2	1	2	2,00	2	0
5	Esther Zilli Ramazzotte	1443	PR	E. E. Profa. Júlia Wanderley	2	1	1½	1,50	2	0
6	Maria Ivy Segalin Buffon	1224	SC	E.E.B. Joaquim Dagostini	2	1	1½	1,00	2	0
7	Manuela Mesquita Serra Azul	1042	DF	Col. Olimpo	2	1	1	1,00	2	0
8	Ana Beatriz Fernandes Castilho	1839	MS	E. E. Manoel Ferreira Lima	2	1	1	1,00	2	0
9	Maria Luiza Jacquiminut Bezerra	1809	AM	CED La Salle	2	1	1	1,00	2	0
10	Julia Isabelly Almeida Lourenco	1800	PE	E.M. Antônio Gonçalves da Silva	2	1	1	1,00	2	0
11	Gesly Maria Pereira Martins	1800	PB	E. M. Raul de Freiras Mousinho	2	½	½	1,00	2	0
12	Sophia Rodrigues Araujo	0	AM	CED Adalberto Valle	2	0	0	0,00	2	0

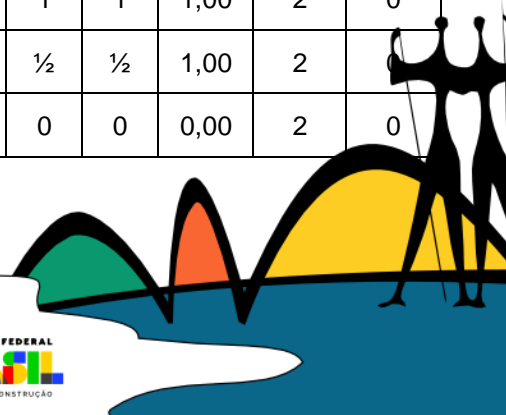

13	Aya Ohara Matsumoto	1312	PR	Col. Positivo Internacional	1½	1½	2½	1,75	1	0
14	Ananda Vitoria Lopes Andrade	1766	MT	EEDIEB Prof. Almira de Amorim Silva	1½	1½	2	1,25	1	0
15	Gabriela Camargo Goncalves	1800	SP	Col. Planck	1½	1½	1½	0,75	1	0
16	Maria Fernanda Oliveira Dias	1800	MG	Col. Militar de Belo Horizonte	1½	1½	1½	0,75	1	0
17	Julia Santana de Lima	1800	SE	Col. Santanna de Sergipe Ltda	1	2	3	1,00	1	0
18	Julia Zetoles de Almeida	1800	RO	E.E.E.F.M. Juscelino Kubitschek de Oliveira	1	2	3	1,00	1	0

Rank	Nome	Rtg	UF	Instituição	Pts	BH	BH	SB	Vict	Res
19	Sarah Cristina dos Santos Alves	1778	DF	C.E.F. 12 de Taguatinga	1	2	3	1,00	1	0
20	Laura da Cunha Neri	1761	AC	E. Col. Militar Tiradentes	1	2	3	1,00	1	0
21	Maria Cecilia Cocentino Viana	0	RN	Over Abel Cabral	1	2	2½	1,00	0	0
22	Rafaela Martins Cardoso	1800	RJ	CED. Sta. Mônica	1	2	2½	0,50	1	0
23	Sarah Gomes de Faria Silva	1800	SP	Prof. José Simplicio	1	2	2½	0,50	1	0
24	Yasmin Paredes Muller	1800	PA	Col. Militar de Belém	1	2	2½	0,50	1	0
25	Marina Paulino Melo	1789	CE	Col. Paraíso	1	2	2	0,00	1	0
26	Mariana Ester Barbosa Santos	1739	PE	E. Ministro Jarbas Passarinho	1	2	2	0,00	1	0
27	Isabelly Cristine Santiago Cardoso	0	RR	Col. E.Profa. Maria Nilce Macedo Brandão	1	2	2	0,00	1	0
28	Lara Vieira Peixoto Dumer	0	ES	CED Espaço Livre	1	2	2	0,00	1	0
29	Lara Yasmin Pinheiro Matos	0	RN	CED Macaíba	1	2	2	0,00	1	0
30	Liz Emy Takahara Seito	0	RO	C.E. Classe A	1	2	2	0,00	1	0
31	Nicole da Silva Neiva	1800	GO	Col. E. de Planaltina	1	1½	2	0,50	1	0
32	Jaine de Lima Bita	0	MA	E. E. Euclides da Cunha	1	1½	1½	0,00	1	0
33	Ana Jullya de Rezende Mello	0	RJ	CED Rose D'almaso	1	1	1	0,00	1	0
34	Elisa Pinel Vescovi	0	ES	CED Espaço Livre	1	1	1	0,00	1	0
35	Isadora Cidadin Maller	0	MT	E.M.E.F. Roberto José Ferreira	1	1	1	0,00	1	0
36	Jamylle Vitoria de Souza Sobral	0	RR	E. E. Euclides da Cunha	1	1	1	0,00	1	0
37	Milini Modesto Matos Adorno	0	BA	Col. Militar de Salvador	½	2	2½	0,25	0	0
38	Helena Vauchinski Venite	0	RS	E.M.E.F. Marechal Bitencourt	½	1½	2	0,25	0	0

39	Ana Julia Lazarino Silva	0	GO	C.E.P.I. Dom Veloso	½	1	1½	0,25	0	0
40	Claudia Manuely Soares Santos	0	AL	Col. da PM Tiradentes - UN. Agreste	½	1	1½	0,25	0	0
41	Lavinnia Batista Oliveira E Martinelli	0	TO	Col. Olimpo Palmas Integral	½	1	1½	0,25	0	0
42	Maria Eduarda Gomes Dos Santos	0	PB	E.M.E.F. Manoel Nunes Trindade	½	1	1½	0,25	0	0
43	Lorena da Conceição Silva	1433	SE	Inst. Dom Fernando Gomes	0	2	3	0,00	0	0
44	Evelyn Holanda da Silva	1800	AC	E. Primeiro Passo	0	2	3	0,00	0	0
45	Adriana Alves Ferreira	0	PI	U.E. Gayoso E Almendra	0	2	3	0,00	0	0

Rank	Nome	Rtg	UF	Instituição	Pts	BH	BH	SB	Vict	Res
46	Alicia Monte de Oliveira Lopes	0	CE	C.E.B.P Prof. Luciano Feijão	0	2	3	0,00	0	0
47	Lisamara Laliko	0	TO	E. E. Major Juvenal Pereira de Souza	0	2	3	0,00	0	0
48	Naila Leoni Lima Resende	0	PA	Col. Militar de Belém	0	2	3	0,00	0	0
49	Paloma Francisca Setubal Oliveira	0	MA	Inst. de Ens. Multiplo Ltda	0	2	3	0,00	0	0
50	Kayra Keviny dos Santos Nunes	0	AP	E. E. Prof. Nilton Balieiro Machado	0	1½	2½	0,00	0	0
51	Manuela D Alo Menca	0	RS	Col. Mauá	0	1½	2½	0,00	0	0
52	Samily das Mercês Brazao	0	AP	E. E. Prof. Maria José de Nazaré F Lima	0	1½	2½	0,00	0	0
53	Maria Eduarda dos Santos Silva	0	PI	E. M. Mário Faustino	0	1	2	0,00	0	0

6 - Emparelhamento Masculino:

Rodada 3 – 29/10/2023 – 8:00

Bo	Nome	UF	Instituição	Res	Nome	UF	Instituição
1	Bernardo Frantz Levermann	RS	Col. Mauá	-	Vitor Henrique Leopoldino Pessoa	RJ	Col. Pentagono
2	Ravy Diniz Pinto	SP	Prof. Vicente Minicucci	-	Suan Bruno Fernandes Lira	AM	E.E.T.I. Elisa Bessa Freire
3	Henrique Galvan Calcada	PR	Elite Tales de Mileto	-	Pedro Lucas Araujo Dantas	RN	Col. Marista de Natal
4	Mateus Nascimento de Souza	RO	E.E.E.M.T.I. Juscelino Kubitschek de Oliveira	-	Victor Misao Burity Kawamoto	SP	E. E.I.E.F Balão Azul Dinâmico
5	Pedro de Figueiredo Sobral	DF	Col. La Salle Águas Claras	-	Pietro Lukas B Souza Cavalcante	MS	E. Tenir Ltda
6	Arthur Macedo Pereira	RJ	C.E. Luiz de Camões	-	Arthur G A Dantas Rodrigues	SE	Col. Aprendiz
7	Raykon Shizuka Taketa	RS	E.M.E.F. Marechal Bitencourt	-	Ryan Almeida Araujo De Sousa	GO	C.E.P.I. Juscelino Kubitschek de Oliveira

8	Olavo Tadeu Carvalho Oliveira	MT	Col. Avançado de Desenvolvimento Educ.	-	Williams Alves Teles	AM	E. E. Jairo da Silva Rocha
9	Pedro Oliveira Alvares	GO	Col. E. Murilo Braga	-	Raul A Lima de Sousa Andrade	RN	E. M. Benvinda Nunes Teixeira
10	Marcelo R Ferreira de Melo	PA	S.E. Logos Ltda	-	Heitor Carneiro Fraga	PR	Col. Militar de Curitiba
11	Marcos Pereira de Almeida Neto	MG	Col. Militar de Belo Horizonte	-	Calebe Kadlubiski Lazzarotti	SC	Sesi Sc - Concórdia II
12	Maxwell Pereira Sobral	PB	S.D.E. - Cantinho do Saber	-	Yan Emanuel Porto Macedo	RR	E. E. Euclides de Cunha

Bo	Nome	UF	Instituição	Res	Nome	UF	Instituição
13	Victor Garret de Abreu E Lima	DF	Col. Militar Tiradentes	-	Joao Francisco Biz de Souza	SC	Col. Sagrada Família
14	Arthur Neres de Souza	MS	E. E. Prof. João Magiano Pinto	-	Caio Viana Peres Rocha	TO	E. Paroquial Cristo Rei
15	Heitor Oliveira Costa	SE	Col. São Paulo	-	Dion Avalone Souza	MG	E. M. Machado de Assis
16	Janio Pedro Teixeira Costa	AL	Col. São Jeronimo Ltda	-	Gabriel Forechi Moreira	ES	CED Espaço Livre
17	Bernardo Caio C E Silva	PI	Col. Objetivo	-	Miguel Costa Silva	PE	E.R.E.F.E.M. Eurico Queiroz
18	Paulo Andre Carneiro Pantoja	RR	CET. João de Mendonça Furtado - Sesi	-	Arthur Emanuel Costa da Cunha	AC	E. Primeiro Passo
19	Jose Arthur Santos de Oliveira	CE	E.E.F. José Fontenele Magalhães	-	Douglas Kaue Souza Santos	AP	E. E. Prof. Antônio Munhoz Lopes
20	Gustavo Prado Carneiro	AC	E. Primeiro Passo	-	Moises Francisco De Lima	PE	E. M. Edgar Torres
21	Lucas Gomes Pires	PB	Col. Batista Brasil - Praia	-	Matheus L Almeida A dos Santos	BA	Sartre E. SEB
22	Arthur Calgaro Bergamin Fagundes	MT	E. Nova Dinâmica de Edu. Bas.	-	Ivo Rizzo Vieira	ES	C.E.F. e Médio Darwin Cruz
23	Felipe Kenji Miata Duarte	RO	E.E.E.F.M. Carlos Gomes	-	Miguel Willian Campos Correa	AP	E. E. Gonçalves Dias
24	Joao Gabriel Santos Rocha	MA	Projeto Educativo Mãos Dadas	-	Vito Dos Santos Penin	PA	Col. Militar de Belém
25	Hussay Moreira Farias Campos	TO	E.M.T.I. Profa. Margarida Lemos Gonçalves	-	Enzo Rodrigues Thomaz De Souza	AL	Col. Sta. Úrsula Ltda
26	Bruno Mendes dos Santos	MA	E. M. Frei Tadeu	-	Yan Leal Dias Leite	BA	Col. da PM Alfredo Vianna
25	Miguel Targino Chaves Lima	CE	E. Normal Rural de Limoeiro	-	Bye		
27	Ryan Ricardo Valentim Dos Santos	PI	E. M. Juarez Tapety	-	-		



7 - Emparceiramento Masculino:

Rodada 3 – 29/10/2023 – 8:00

Bo	Nome	UF	Instituição	Res	Nome	UF	Instituição
1	Maria Luiza Jacquiminut Bezerra	AM	CED La Salle	-	Jamilly Maciel Cortez	MS	IBEC - Inst. Baruki de Edu. e Cultura
2	Esther Zilli Ramazzotte	PR	E. E. Profa. Júlia Wanderley	-	Ana Beatriz Fernandes Castilho	MS	E. E. Manoel Ferreira Lima
3	Gesly Maria Pereira Martins	PB	E. M. Raul de Freiras Mousinho	-	Maria Ivy Segalin Buffon	SC	E.E.B. Joaquim Dagostini

Bo	Nome	UF	Instituição	Res	Nome	UF	Instituição
4	Catharina Alves Cardoso	SC	Col. Unesc	-	Ana Livia da Silva	MG	E. M. Dr. José Ribeiro de Carvalho
5	Sophia Rodrigues Araujo	AM	CED Adalberto Valle	-	Laura Sophia Gomes Barbosa	AL	Col. Edson Monteiro
6	Manuela Mesquita Serra Azul	DF	Col. Olimpo	-	Julia Isabelly Almeida Lourenco	PE	E. Mul Antônio Gonçalves da Silva
7	Aya Ohara Matsumoto	PR	Col. Positivo Internacional	-	Ananda Vitoria Lopes Andrade	MT	EEDIEB Prof. Almira de Amorim Silva
8	Gabriela Camargo Goncalves	SP	Col. Planck	-	Maria Fernanda Oliveira Dias	MG	Col. Militar de Belo Horizonte
9	Julia Santana de Lima	SE	Col. Santanna de Sergipe Ltda	-	Elisa Pinel Vescovi	ES	CED Espaço Livre
10	Jamyllie Vitoria de Souza Sobral	RR	E. E. Euclides da Cunha	-	Julia Zetoles de Almeida	RO	E.E.E.F.M. Juscelino Kubitschek de Oliveira
11	Nicole da Silva Neiva	GO	Col. E. de Planaltina	-	Ana Jullya de Rezende Mello	RJ	CED Rose dalmaso
12	Isadora Citadin Maller	MT	E.M.E.F. Roberto José Ferreira	-	Rafaela Martins Cardoso	RJ	CED. Sta. Mônica Ltda
13	Sarah Gomes de Faria Silva	SP	José Simplicio Prof.	-	Isabelly Cristine Santiago Cardoso	RR	Col. E.Profa. Maria Nilce Macedo Brandão
14	Lara Vieira Peixoto Dumer	ES	CED Espaço Livre	-	Yasmin Paredes Muller	PA	Col. Militar de Belém
15	Lara Yasmin Pinheiro Matos	RN	CED Macaíba	-	Marina Paulino Melo	CE	Col. Paraíso S Simples Ltda
16	Sarah Cristina dos Santos Alves	DF	C.E.F. 12 de Taguatinga	-	Jaine de Lima Bita	MA	E. E. Euclides da Cunha
17	Laura da Cunha Neri	AC	E. Col. Militar Tiradentes	-	Liz Emy Takahara Seito	RO	C.E. Classe A
18	Mariana Ester Barbosa Santos	PE	E. Ministro Jarbas Passarinho	-	Maria Cecilia Cocentino Viana	RN	Over Abel Cabral
19	Helena Vauchinski Venite	RS	E.M.E.F. Marechal Bitencourt	-	Ana Julia Lazarino Silva	GO	C.E.P.I. dom Veloso

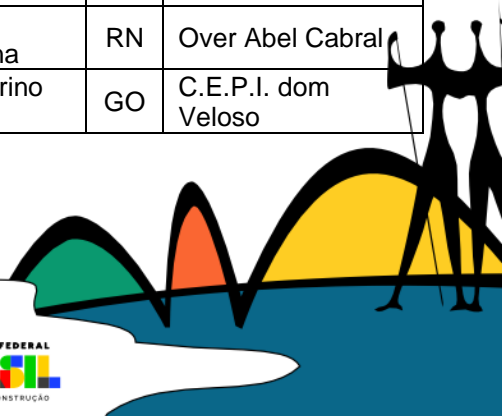

20	Claudia Manuely Soares Santos	AL	Col. da PM Tiradentes - UN. Agreste	-	Milini Modesto Matos Adorno	BA	Col. Militar de Salvador
21	Lavinnia Batista Oliveira E Martinelli	TO	Col. Olimpo Palmas Integral	-	Maria Eduarda Gomes dos Santos	PB	E.M.E.F. Manoel Nunes Trindade
22	Lisamara Laliko	TO	E. E. Major Juvenal Pereira de Souza	-	Lorena da Conceicao Silva	SE	Inst. Dom Fernando Gomes
23	Manuela D Alo Menca	RS	Col. Mauá	-	Evelyn Holanda da Silva	AC	E. Primeiro Passo
24	Maria Eduarda dos Santos Silva	PI	E. M. Mário Faustino	-	Adriana Alves Ferreira	PI	U.E. Gayoso E Almendra
25	Naila Leoni Lima Resende	PA	Col. Militar de Belém	-	Alicia Monte de Oliveira Lopes	CE	C.E.B.P Prof. Luciano Feijão
26	Paloma Francisca Setubal Oliveira	MA	Inst. de Ens. Multiplo Ltda	-	Kayra Keviny dos Santos Nunes	AP	E. E. Prof. Nilton Balieiro Machado
27	Samily das Mercês Brazão	AP	E. E. Prof. Maria José de Nazaré F Lima	-	-		

Responsáveis técnicos:

Prof. Genildo Magno de Medeiros
Coordenador Técnico

Profª. Thátilla Freire Silva
Gerente Técnica Geral

Jogos Escolares Brasileiros – JEB's/2023

Xadrez

Sede: Brasília.

Período: 28 de outubro a 30 de outubro de 2023.

1- Programação da Competição: 3° Rodada – Torneio Pensado

Local: Clube Vizinhança - SHCS EQS 108/109 - Asa Sul - Brasília - DF

30 de Outubro de 2023 – segunda - Manhã - Pensado	
8 horas	Abertura do salão de jogos
8h15min.	Apresentação dos estudantes-atletas a equipe de arbitragem para habilitação
8h20min.	Saída de treinadores e público da sala de jogos
8h30min	Início da 6ª Rodada do Torneio Pensado – Naipes Feminino e Masculino

30 de outubro de 2023 – segunda – Tarde - Rápido	
13horas	Abertura do salão de jogos
13h15min.	Apresentação dos estudantes-atletas a equipe de arbitragem para habilitação
13h20min	Saída de treinadores e público da sala de jogos
13h30min	Torneio por Equipes - Rd1- Rd2 – Rd3 - Torneio Pensado – Naipes Feminino e Masculino Ouro – Prata - Bronze
Término da Competição	

2 - Classificação Parcial Masculino Rd3:

Rank	Nome	Rtg	UF	Instituição	Pts	BH.	BH.	SB	Vict	Res.
1	Henrique Galvan Calcada	1748	PR	Elite Tales de Mileto	3	4	5	5,00	3	0
2	Victor Misao Buriti Kawamoto	1631	SP	E. E.I.E.F Balão Azul Dinâmico	3	4	5	5,00	3	0
3	Suan Bruno Fernandes Lira	1777	AM	E.E.T.I. Elisa Bessa Freire	3	3½	4½	5,00	3	0
4	Vitor Henrique Leopoldino Pessoa	1596	RJ	Col. Pentagono	3	3	4	4,00	3	0

5	Pietro Lukas B Souza Cavalcante	1609	MS	E. Tenir Ltda	2½	4½	6½	5,25	2	0
6	Pedro Oliveira Alvares	1801	GO	Col. E. Murilo Braga	2½	4½	6	4,75	2	0
7	Olavo Tadeu Carvalho Oliveira	1496	MT	Col. Avançado de Desenvolvimento Educ.	2½	3½	4½	3,50	2	0
8	Arthur Macedo Pereira	1761	RJ	C.E. Luiz de Camões	2½	3	3	2,25	2	0
9	Bernardo Frantz Levermann	1803	RS	Col. Mauá	2	5	6	3,00	2	0
3	Dion Avalone Souza	1360	MG	E. M. Machado de Assis	2	5	6	3,00	2	0
11	Ravy Diniz Pinto	1567	SP	Vicente Minicucci Prof.	2	5	5	2,00	2	0
12	Mateus Nascimento De Souza	1395	RO	E.E.E.M. TI. Juscelino Kubitschek de Oliveira	2	5	5	2,00	2	0
13	Ryan Almeida Araujo De Sousa	0	GO	C.E.P.I. Juscelino Kubitschek de Oliveira	2	4½	6	3,75	1	0
14	Pedro De Figueiredo Sobral	1369	DF	Col. La Salle Águas Claras	2	4½	5½	3,00	2	0
15	Arthur Neres De Souza	1399	MS	E. E. Prof. João Magiano Pinto	2	4	5	1,00	2	0
16	Pedro Lucas Araujo Dantas	1579	RN	Col. Marista de Natal	2	4	4	1,00	2	0
15	Janio Pedro Teixeira Costa	1314	AL	Col. São Jeronimo Ltda	2	4	4	1,00	2	0
18	Raykon Shizuka Taketa	1632	RS	E.M.E.F. Marechal Bitencourt	2	3½	4½	2,75	1	0
19	Heitor Carneiro Fraga	1818	PR	Col. Militar de Curitiba	2	3½	4½	2,50	2	0
20	Miguel Costa Silva	0	PE	E.R.E.F.E.M. Eurico Queiroz	2	3½	4½	2,00	2	0
21	Paulo Andre Carneiro Pantoja	1785	RR	CET. João de Mendonça Furtado - Sesi	2	3½	3½	1,00	2	0
22	Joao Francisco Biz De Souza	1535	SC	Col. Sagrada Família	2	3	4	2,50	2	0
23	Calebe Kadlubiski Lazzarotti	1750	SC	Sesi Sc - Concórdia II	2	3	4	2,00	2	0
24	Yan Emanuel Porto Macedo	1712	RR	E. E. Euclides de Cunha	2	3	4	2,00	2	0
25	Jose Arthur Santos De Oliveira	0	CE	E.E.F. José Fontenele Magalhães	2	3	3	1,00	2	0
26	Raul A Lima De Sousa Andrade	1391	RN	E. M. Benvinda Nunes Teixeira	1½	5	5½	2,25	1	0
27	Williams Alves Teles	1817	AM	E. E. Jairo da Silva Rocha	1½	4½	5½	2,00	1	0

28	Arthur G A Dantas Rodrigues	1215	SE	Col. Aprendiz	1½	4	5	1,75	1	0
29	Moises Francisco De Lima	0	PE	E. M. Edgar Torres	1½	3½	4	2,25	0	0
30	Lucas Gomes Pires	0	PB	Col. Batista Brasil - Praia	1½	3½	3½	0,75	1	0
31	Gustavo Prado Carneiro	1800	AC	E. Primeiro Passo	1½	3	3	0,75	1	0
32	Victor Garret De Abreu E Lima	1800	DF	Col. Militar Tiradentes	1	5	5½	1,00	1	0
33	Marcelo R Ferreira De Melo	1800	PA	S.E. Logos Ltda	1	5	5	0,00	1	0
34	Marcos Pereira De Almeida Neto	1800	MG	Col. Militar de Belo Horizonte	1	5	5	0,00	1	0
35	Maxwell Pereira Sobral	1800	PB	S.D.E. - Cantinho do Saber	1	5	5	0,00	1	0
36	Arthur Emanuel Costa Da Cunha	1800	AC	E. Primeiro Passo	1	4	5	1,00	1	0
37	Heitor Oliveira Costa	1796	SE	Col. São Paulo	1	4	5	1,00	1	0
38	Caio Viana Peres Rocha	0	TO	E. Paroquial Cristo Rei	1	4	5	1,00	1	0
39	Gabriel Forechi Moreira	0	ES	CED Espaço Livre	1	4	5	1,00	1	0
40	Douglas Kaue Souza Santos	1800	AP	E. E. Prof. Anto. Munhoz Lopes	1	4	4	0,00	1	0
41	Joao Gabriel Santos Rocha	1800	MA	Projeto Educativo Mãos Dadas	1	4	4	0,00	1	0
42	Enzo Rodrigues Thomaz De Souza	1780	AL	Col. Sta. Úrsula Ltda	1	4	4	0,00	1	0
43	Bernardo Caio C E Silva	1123	PI	Col. Objetivo	1	3	4	1,00	1	0
44	Felipe Kenji Miata Duarte	1800	RO	E.E.E.F.M. Carlos Gomes	1	3	3	0,00	1	0
45	Miguel Targino Chaves Lima	0	CE	E. Normal Rural de Limoeiro	1	2½	2½	1,50	0	0
46	Arthur Calgaro Bergamin Fagundes	1611	MT	E. Nova Dinâmica de Edu. Bas.	1	2½	2½	0,00	1	0
47	Bruno Mendes Dos Santos	0	MA	E. M. Frei Tadeu	1	2½	2½	0,00	1	0
48	Matheus L Almeida A Dos Santos	1800	BA	Sartre E. SEB - Nobel	0	4½	6	0,00	0	0
49	Yan Leal Dias Leite	0	BA	Col. da PM Alfredo Vianna	0	4	5	0,00	0	0
50	Ryan Ricardo Valentim Dos Santos	0	PI	E. M. Juarez Tapety	0	3½	4½	0,00	0	0
51	Hussay Moreira Farias Campos	0	TO	E.M.T.I. Profa. Margarida Lemos Gonçalves	0	3	4	0,00	0	0

52	Miguel Willian Campos Correa	0	AP	E. E. Gonçalves Dias	0	3	4	0,00	0	0
53	Vito Dos Santos Penin	0	PA	Col. Militar de Belém	0	3	4	0,00	0	0
54	Ivo Rizzo Vieira	0	ES	C.E.F. e Médio Darwin Cruz	0	2½	3½	0,00	0	0

3 - Classificação Parcial Feminina Rd3:

Rank	Nome	Rtg	UF	Instituição	Pts	BH.	BH.	SB	Vict	Res.
1	Esther Zilli Ramazzotte	1443	PR	E. E. Profa. Júlia Wanderley	3	4	5½	5,50	3	0
2	Jamilly Maciel Cortez	1622	MS	IBEC - Inst. Baruki de Edu. e Cultura	3	4	5	5,00	3	0
3	Laura Sophia Gomes Barbosa	1198	AL	Col. Edson Monteiro	3	4	5	5,00	3	0
4	Julia Isabelly Almeida Lourenco	1800	PE	E. Mul Anto. Gonçalves da Silva	3	4	5	5,00	3	0
5	Maria Ivy Segalin Buffon	1224	SC	E.E.B. Joaquim Dagostini	3	4	5	4,00	3	0
6	Ana Livia Da Silva	1800	MG	E. M. Dr. José Ribeiro de Carvalho	3	3	4	4,00	3	0
7	Ananda Vitoria Lopes Andrade	1766	MT	EEDIEB Prof. Almira de Amorim Silva	2½	4	4½	3,25	2	0
8	Gabriela Camargo Goncalves	1800	SP	Col. Planck	2½	4	4	2,75	2	0
9	Catharina Alves Cardoso	1208	SC	Col. Unesc	2	5	6	3,00	2	0
10	Manuela Mesquita Serra Azul	1042	DF	Col. Olimpo	2	5	6	3,00	2	0
11	Ana Beatriz Fernandes Castilho	1839	MS	E. E. Manoel Ferreira Lima	2	5	5	2,00	2	0
12	Maria Luiza Jacquiminut Bezerra	1809	AM	CED La Salle	2	5	5	2,00	2	0
13	Sarah Gomes De Faria Silva	1800	SP	José Simplicio Prof.	2	4½	5½	2,50	2	0
14	Julia Zetoles De Almeida	1800	RO	E.E.E.F.M. Juscelino Kubitschek de Oliveira	2	4	5	2,00	2	0
15	Liz Emy Takahara Seito	0	RO	C.E. Classe A	2	4	4½	1,50	2	0
16	Sophia Rodrigues Araujo	0	AM	CED Adalberto Valle	2	4	4½	1,50	2	0
17	Rafaela Martins Cardoso	1800	RJ	CED. Sta. Mônica Ltda	2	3½	4½	2,50	2	0
18	Gesly Maria Pereira Martins	1800	PB	E. M. Raul de Freiras Mousinho	2	3½	4	2,00	2	0
19	Nicole Da Silva Neiva	1800	GO	Col. E. de Planaltina	2	3½	4	1,50	2	0
20	Mariana Ester Barbosa Santos	1739	PE	E. Ministro Jarbas Passarinho	2	3½	3½	1,00	2	0

21	Sarah Cristina Dos Santos Alves	1778	DF	C.E.F. 12 de Taguatinga	2	3	4	2,00	2	0
22	Yasmin Paredes Muller	1800	PA	Col. Militar de Belém	2	3	3½	1,50	2	0
23	Marina Paulino Melo	1789	CE	Col. Paraíso S Simples Ltda	2	3	3	1,00	2	0
24	Elisa Pinel Vescovi	0	ES	CED Espaço Livre	2	2	2½	1,50	2	0
25	Aya Ohara Matsumoto	1312	PR	Col. Positivo Internacional	1½	4	5	1,75	1	0
26	Maria Fernanda Oliveira Dias	1800	MG	Col. Militar de Belo Horizonte	1½	4	4½	1,25	1	0
27	Ana Julia Lazarino Silva	0	GO	C.E.P.I. Dom Veloso	1½	3½	4	1,25	1	½
28	Lavinia Batista Oliveira E Martinelli	0	TO	Col. Olimpo Palmas Integral	1½	3½	4	1,25	1	½
29	Milini Modesto Matos Adorno	0	BA	Col. Militar de Salvador	1½	3½	4	0,75	1	0
30	Laura Da Cunha Neri	1761	AC	E. Col. Militar Tiradentes	1	5	7	2,00	1	0
31	Julia Santana De Lima	1800	SE	Col. Santanna de Sergipe Ltda	1	5	6	1,00	1	0
32	Lara Vieira Peixoto Dumer	0	ES	CED Espaço Livre	1	5	6	1,00	1	0
33	Lara Yasmin Pinheiro Matos	0	RN	CED Macaíba	1	5	5	0,00	1	0
34	Maria Cecilia Cocentino Viana	0	RN	Over Abel Cabral	1	4	5	1,50	0	0
35	Isadora Citadin Maller	0	MT	E.M.E.F. Roberto José Ferreira	1	4	5	1,00	1	0
36	Jamyly Vitoria De Souza Sobral	0	RR	E. E. Euclides da Cunha	1	4	5	1,00	1	0
37	Isabelly Cristine Santiago Cardoso	0	RR	Col. E. Profa. Maria Nilce Macedo Brandão	1	4	4	0,00	1	0
38	Paloma Francisca Setubal Oliveira	0	MA	Inst. de Ens. Multiplo Ltda	1	4	4	0,00	1	0
39	Jaine De Lima Bita	0	MA	E. E. Euclides da Cunha	1	3½	4½	1,00	1	0
40	Lorena Da Conceicao Silva	1433	SE	Inst. Dom Fernando Gomes	1	3	3	0,00	1	0
41	Adriana Alves Ferreira	0	PI	U.E. Gayoso E Almendra	1	3	3	0,00	1	0
42	Ana Jullya De Rezende Mello	0	RJ	CED Rose dalmaso	1	3	3	0,00	1	0
43	Naila Leoni Lima Resende	0	PA	Col. Militar de Belém	1	3	3	0,00	1	0
44	Helena Vauchinski Venite	0	RS	E.M.E.F. Marechal Bitencourt	½	4	5½	0,75	0	0
45	Evelyn Holanda Da Silva	1800	AC	E. Primeiro Passo	½	4	4½	0,25	0	0
46	Claudia Manuely Soares Santos	0	AL	Col. da PM Tiradentes - UN. Agreste	½	3½	4	0,25	0	0

47	Manuela D Alo Menca	0	RS	Col. Mauá	½	3½	4	0,25	0	0
48	Maria Eduarda Gomes Dos Santos	0	PB	E.M.E.F. Manoel Nunes Trindade	½	3½	4	0,25	0	0
49	Kayra Keviny Dos Santos Nunes	0	AP	E. E. Prof. Nilton Balieiro Machado	0	4½	5½	0,00	0	0
50	Samyly Das Mercedes Brazao	0	AP	E. E. Prof. Maria José de Nazaré F Lima	0	3½	4½	0,00	0	0
51	Alicia Monte De Oliveira Lopes	0	CE	C.E.B.P Prof. Luciano Feijão	0	3	4	0,00	0	0
52	Lisamara Laliko	0	TO	E. E. Major Juvenal Pereira de Souza	0	3	4	0,00	0	0
53	Maria Eduarda Dos Santos Silva	0	PI	E. M. Mário Faustino	0	3	4	0,00	0	0

4 - Classificação Parcial Masculino Rd4:

Rank	Nome	Rtg	UF	Instituição	Pts	BH	BH	SB	Vict	Res.
1	Henrique Galvan Calcada	1748	PR	Elite Tales de Mileto	4	8	10	10,00	4	0
2	Suan Bruno Fernandes Lira	1777	AM	E.E.T.I. Elisa Bessa Freire	4	7½	8½	9,00	4	0
3	Arthur Macedo Pereira	1761	RJ	C.E. Luiz de Camões	3½	7½	7½	6,25	3	0
4	Olavo Tadeu Carvalho Oliveira	1496	MT	Col. Avançado de Desenvolvimento Educ.	3½	7	8	7,00	3	0
5	Vitor Henrique Leopoldino Pessoa	1596	RJ	Col. Pentagono	3	9	10	6,00	3	0
6	Ravy Diniz Pinto	1567	SP	Vicente Minicucci Prof.	3	9	9	5,00	3	0
7	Bernardo Frantz Levermann	1803	RS	Col. Mauá	3	8	10	7,00	3	0
8	Victor Misao Buriti Kawamoto	1631	SP	E. E.I.E.F Balão Azul Dinâmico	3	8	9	5,00	3	0
9	Pedro Lucas Araujo Dantas	1579	RN	Col. Marista de Natal	3	8	9	5,00	3	0
10	Joao Francisco Biz De Souza	1535	SC	Col. Sagrada Família	3	7	9	6,50	3	0
11	Miguel Costa Silva	0	PE	E.R.E.F.E.M. Eurico Queiroz	3	6½	7½	5,00	3	0
12	Calebe Kadlubiski Lazzarotti	1750	SC	Sesi Sc - Concórdia II	3	6	7	5,00	3	0
13	Yan Emanuel Porto Macedo	1712	RR	E. E. Euclides de Cunha	3	6	7	5,00	3	0
14	Heitor Carneiro Fraga	1818	PR	Col. Militar de Curitiba	3	6	7	4,50	3	0
15	Pedro Oliveira Alvares	1801	GO	Col. E. Murilo Braga	2½	9	11½	6,75	2	0

16	Pietro Lukas B Souza Cavalcante	1609	MS	E. Tenir Ltda	2½	8	10	5,25	2	0
17	Raul A Lima De Sousa Andrade	1391	RN	E. M. Benvinda Nunes Teixeira	2½	8	8½	4,75	2	0
18	Williams Alves Teles	1817	AM	E. E. Jairo da Silva Rocha	2½	7½	8½	4,00	2	0
19	Arthur G A Dantas Rodrigues	1215	SE	Col. Aprendiz	2½	7	8½	4,25	2	0
20	Moises Francisco De Lima	0	PE	E. M. Edgar Torres	2½	6	7	4,25	1	0
21	Dion Avalone Souza	1360	MG	E. M. Machado de Assis	2	9	11	4,00	2	0
22	Mateus Nascimento De Souza	1395	RO	E.E.E.M. TI. Juscelino Kubitschek de Oliveira	2	9	9½	4,00	2	0
23	Pedro De Figueiredo Sobral	1369	DF	Col. La Salle Águas Claras	2	8½	10½	5,00	2	0
24	Ryan Almeida Araujo De Sousa	0	GO	C.E.P.I. Juscelino Kubitschek de Oliveira	2	8½	10	4,25	1	0
25	Arthur Neres De Souza	1399	MS	E. E. Prof. João Magiano Pinto	2	8½	9½	1,00	2	0
26	Victor Garret De Abreu E Lima	1800	DF	Col. Militar Tiradentes	2	8	8½	2,00	2	0
27	Janio Pedro Teixeira Costa	1314	AL	Col. São Jeronimo Ltda	2	8	8	2,00	2	0
28	Raykon Shizuka Taketa	1632	RS	E.M.E.F. Marechal Bitencourt	2	7½	8½	3,25	1	0
29	Paulo Andre Carneiro Pantoja	1785	RR	CET. João de Mendonça Furtado - Sesi	2	7½	8	3,00	2	0
30	Arthur Emanuel Costa Da Cunha	1800	AC	E. Primeiro Passo	2	7	8	3,00	2	0
31	Heitor Oliveira Costa	1796	SE	Col. São Paulo	2	7	8	3,00	2	0
32	Marcos Pereira De Almeida Neto	1800	MG	Col. Militar de Belo Horizonte	2	7	7½	2,00	2	0
33	Joao Gabriel Santos Rocha	1800	MA	Projeto Educativo Mãos Dadas	2	7	7	1,00	2	0
34	Arthur Calgaro Bergamin Fagundes	1611	MT	E. Nova Dinâmica de Edu. Bas.	2	5½	6½	2,00	2	0
35	Jose Arthur Santos De Oliveira	0	CE	E.E.F. José Fontenele Magalhães	2	5½	5½	1,00	2	0
36	Gabriel Forechi Moreira	0	ES	CED Espaço Livre	2	5	6	2,00	2	0
37	Bruno Mendes Dos Santos	0	MA	E. M. Frei Tadeu	2	5	5	1,00	2	0
38	Gustavo Prado Carneiro	1800	AC	E. Primeiro Passo	1½	7½	8½	2,25	1	0
39	Lucas Gomes Pires	0	PB	Col. Batista Brasil - Praia	1½	6½	6½	1,25	1	0
40	Marcelo R Ferreira De Melo	1800	PA	S.E. Logos Ltda	1	9	9	0,00	1	0
41	Maxwell Pereira Sobral	1800	PB	S.D.E. - Cantinho do Saber	1	8	8	0,00	1	0

42	Caio Viana Peres Rocha	0	TO	E. Paroquial Cristo Rei	1	7	8	1,00	1	0
43	Felipe Kenji Miata Duarte	1800	RO	E.E.E.F.M. Carlos Gomes	1	7	7	0,00	1	0
44	Bernardo Caio C E Silva	1123	PI	Col. Objetivo	1	6½	7½	1,00	1	0
45	Miguel Targino Chaves Lima	0	CE	E. Normal Rural de Limoeiro	1	6½	7	2,00	0	0
46	Douglas Kaue Souza Santos	1800	AP	E. E. Prof. Anto. Munhoz Lopes	1	6	7	1,00	1	0
47	Enzo Rodrigues Thomaz De Souza	1780	AL	Col. Sta. Úrsula Ltda	1	6	7	1,00	1	0
48	Yan Leal Dias Leite	0	BA	Col. da PM Alfredo Vianna	1	6	6	2,00	0	0
49	Ivo Rizzo Vieira	0	ES	C.E.F. e Médio Darwin Cruz	1	5½	5½	0,00	1	0
50	Hussay Moreira Farias Campos	0	TO	E.M.T.I. Profa. Margarida Lemos Gonçalves	1	5	5	0,00	1	0
51	Matheus L Almeida A Dos Santos	1800	BA	Sartre E. SEB - Nobel	0	7	8	0,00	0	0
52	Miguel Willian Campos Correa	0	AP	E. E. Gonçalves Dias	0	6	7	0,00	0	0
53	Ryan Ricardo Valentim Dos Santos	0	PI	E. M. Juarez Tapety	0	6	7	0,00	0	0
54	Vito Dos Santos Penin	0	PA	Col. Militar de Belém	0	5	6	0,00	0	0

5 - Classificação Parcial Feminino Rd4:

Rank	Nome	Rtg	UF	Instituição	Pts	BH.	BH.	SB	Vict	Res.
1	Esther Zilli Ramazzotte	1443	PR	E. E. Profa. Júlia Wanderley	4	8½	10½	10,50	4	0
2	Maria Ivy Segalin Buffon	1224	SC	E.E.B. Joaquim Dagostini	4	8	9½	8,00	4	0
3	Jamilly Maciel Cortez	1622	MS	IBEC - Inst. Baruki de Edu. e Cultura	4	7	8	8,00	4	0
4	Gabriela Camargo Goncalves	1800	SP	Col. Planck	3½	7	8	6,75	3	0
5	Julia Isabelly Almeida Lourenco	1800	PE	E. Mul Anto. Gonçalves da Silva	3	9½	10½	7,00	3	0
6	Laura Sophia Gomes Barbosa	1198	AL	Col. Edson Monteiro	3	9	10	6,00	3	0
7	Ana Beatriz Fernandes Castilho	1839	MS	E. E. Manoel Ferreira Lima	3	9	9	5,00	3	0

8	Manuela Mesquita Serra Azul	1042	DF	Col. Olimpo	3	8½	10½	7,50	3	0
9	Nicole Da Silva Neiva	1800	GO	Col. E. de Planaltina	3	7½	9	5,50	3	0
10	Ana Livia Da Silva	1800	MG	E. M. Dr. José Ribeiro de Carvalho	3	7½	8½	4,50	3	0
11	Sarah Gomes De Faria Silva	1800	SP	José Simplicio Prof.	3	7	8½	5,50	3	0
12	Liz Emy Takahara Seito	0	RO	C.E. Classe A	3	6½	8	5,00	3	0
13	Sarah Cristina Dos Santos Alves	1778	DF	C.E.F. 12 de Taguatinga	3	6½	7½	4,50	3	0
14	Yasmin Paredes Muller	1800	PA	Col. Militar de Belém	3	6	6½	3,50	3	0
15	Marina Paulino Melo	1789	CE	Col. Paraíso S Simples Ltda	3	5	5	3,00	3	0
16	Ananda Vitoria Lopes Andrade	1766	MT	EEDIEB Prof. Almira de Amorim Silva	2½	9	9½	4,75	2	0
17	Maria Fernanda Oliveira Dias	1800	MG	Col. Militar de Belo Horizonte	2½	7½	8	3,25	2	0
18	Aya Ohara Matsumoto	1312	PR	Col. Positivo Internacional	2½	6½	8	4,25	2	0
19	Milini Modesto Matos Adorno	0	BA	Col. Militar de Salvador	2½	5½	6	1,75	2	0
20	Maria Luiza Jacquiminut Bezerra	1809	AM	CED La Salle	2	10	11	4,00	2	0
21	Julia Zetoles De Almeida	1800	RO	E.E.E.F.M. Juscelino Kubitschek de Oliveira	2	9	10	3,00	2	0
22	Catharina Alves Cardoso	1208	SC	Col. Unesc	2	8½	10½	4,00	2	0
23	Mariana Ester Barbosa Santos	1739	PE	E. Ministro Jarbas Passarinho	2	8½	9½	3,00	2	0
24	Sophia Rodrigues Araujo	0	AM	CED Adalberto Valle	2	8	9½	3,50	2	0
25	Gesly Maria Pereira Martins	1800	PB	E. M. Raul de Freiras Mousinho	2	8	9	3,00	2	0
26	Rafaela Martins Cardoso	1800	RJ	CED. Sta. Mônica Ltda	2	7	8½	3,50	2	0
27	Isabelly Cristine Santiago Cardoso	0	RR	Col. E.Profa. Maria Nilce Macedo Brandão	2	6	6	1,00	2	0
28	Maria Cecilia Cocentino Viana	0	RN	Over Abel Cabral	2	5½	6	2,50	1	0
29	Elisa Pinel Vescovi	0	ES	CED Espaço Livre	2	5½	6	1,50	2	0
30	Isadora Citadin Maller	0	MT	E.M.E.F. Roberto José Ferreira	2	5	6	2,00	2	0
31	Adriana Alves Ferreira	0	PI	U.E. Gayoso E Almendra	2	5	5	1,00	2	0

32	Ana Jullya De Rezende Mello	0	RJ	CED Rose dalmaso	2	5	5	1,00	2	0
33	Lorena Da Conceicao Silva	1433	SE	Inst. Dom Fernando Gomes	2	4	4	1,00	2	0
34	Laura Da Cunha Neri	1761	AC	E. Col. Militar Tiradentes	1½	8	9½	2,75	1	0
35	Jaine De Lima Bita	0	MA	E. E. Euclides da Cunha	1½	7	8	1,75	1	0
36	Ana Julia Lazarino Silva	0	GO	C.E.P.I. dom Veloso	1½	7	7½	1,25	1	0
37	Lavinnia Batista Oliveira E Martinelli	0	TO	Col. Olimpo Palmas Integral	1½	6	7½	2,25	1	0
38	Evelyn Holanda Da Silva	1800	AC	E. Primeiro Passo	1½	5½	6	0,75	1	0
39	Maria Eduarda Gomes Dos Santos	0	PB	E.M.E.F. Manoel Nunes Trindade	1½	5	5½	0,75	1	0
40	Julia Santana De Lima	1800	SE	Col. Santanna de Sergipe Ltda	1	8½	10½	2,00	1	0
41	Lara Vieira Peixoto Dumer	0	ES	CED Espaço Livre	1	8	10	2,00	1	0
42	Lara Yasmin Pinheiro Matos	0	RN	CED Macaíba	1	8	9	1,00	1	0
43	Jamylle Vitoria De Souza Sobral	0	RR	E. E. Euclides da Cunha	1	7	9	2,00	1	0
44	Paloma Francisca Setubal Oliveira	0	MA	Inst. de Ens. Multiplo Ltda	1	6½	7½	1,00	1	0
45	Kayra Keviny Dos Santos Nunes	0	AP	E. E. Prof. Nilton Balieiro Machado	1	6½	6½	0,00	1	0
46	Naila Leoni Lima Resende	0	PA	Col. Militar de Belém	1	6	7	1,00	1	0
47	Alicia Monte De Oliveira Lopes	0	CE	C.E.B.P Prof. Luciano Feijão	1	4	4	0,00	1	0
48	Claudia Manuely Soares Santos	0	AL	Col. da PM Tiradentes - UN. Agreste	½	7	8½	0,75	0	0
49	Helena Vauchinski Venite	0	RS	E.M.E.F. Marechal Bitencourt	½	6½	8	1,25	0	0
50	Manuela D Alo Menca	0	RS	Col. Mauá	½	6	7½	0,75	0	0
51	Lisamara Laliko	0	TO	E. E. Major Juvenal Pereira de Souza	0	7	8	0,00	0	0
52	Maria Eduarda Dos Santos Silva	0	PI	E. M. Mário Faustino	0	7	8	0,00	0	0
53	Samily Das Mercês Brazao	0	AP	E. E. Prof. Maria José de Nazaré F Lima	0	6	7	0,00	0	0

6 - Classificação Parcial Masculino Rd5:

Rank	Nome	Rtg	UF	Instituição	Pts	BH.	BH.	SB	Vict	Res.
1	Suan Bruno Fernandes Lira	1777	AM	E.E.T.I. Elisa Bessa Freire	5	13½	15½	16,00	5	0
2	Henrique Galvan Calcada	1748	PR	Elite Tales de Mileto	4	14	16	11,00	4	0
3	Victor Misao Buriti Kawamoto	1631	SP	E. E.I.E.F Balão Azul Dinâmico	4	14	15	10,00	4	0
4	Bernardo Frantz Levermann	1803	RS	Col. Mauá	4	12½	15	12,00	4	0
5	Arthur Macedo Pereira	1761	RJ	C.E. Luiz de Camões	4	12½	13½	10,25	3	0
6	Calebe Kadlubiski Lazzarotti	1750	SC	Sesi Sc - Concórdia II	4	12	13½	10,50	4	0
7	Olavo Tadeu Carvalho Oliveira	1496	MT	Col. Avançado de Desenvolvimento Educ.	4	12	13½	10,50	3	0
8	Heitor Carneiro Fraga	1818	PR	Col. Militar de Curitiba	4	11	13	10,50	4	0
9	Pietro Lukas B Souza Cavalcante	1609	MS	E. Tenir Ltda	3½	13½	16	10,25	3	0
10	Joao Francisco Biz De Souza	1535	SC	Col. Sagrada Família	3½	13½	15½	10,25	3	0
11	Pedro Oliveira Alvares	1801	GO	Col. E. Murilo Braga	3½	13	15½	9,75	3	0
12	Yan Emanuel Porto Macedo	1712	RR	E. E. Euclides de Cunha	3½	11½	12½	7,75	3	0
13	Moises Francisco De Lima	0	PE	E. M. Edgar Torres	3½	10	11½	7,75	2	0
14	Vitor Henrique Leopoldino Pessoa	1596	RJ	Col. Pentagono	3	15	17	9,00	3	0
15	Ravy Diniz Pinto	1567	SP	Vicente Minicucci Prof.	3	15	15	6,00	3	0
16	Mateus Nascimento De Souza	1395	RO	E.E.E.M. TI. Juscelino Kubitschek de Oliveira	3	13½	14	7,00	3	0
17	Pedro De Figueiredo Sobral	1369	DF	Col. La Salle Águas Claras	3	13	15	7,50	3	0
18	Pedro Lucas Araujo Dantas	1579	RN	Col. Marista de Natal	3	13	14½	6,50	3	0
19	Arthur Neres De Souza	1399	MS	E. E. Prof. João Magiano Pinto	3	13	14½	3,50	3	0
20	Dion Avalone Souza	1360	MG	E. M. Machado de Assis	3	12½	14½	6,50	3	0
21	Miguel Costa Silva	0	PE	E.R.E.F.E.M. Eurico Queiroz	3	12½	14	6,50	3	0
22	Janio Pedro Teixeira Costa	1314	AL	Col. São Jeronimo Ltda	3	11	11½	5,00	3	0
23	Paulo Andre Carneiro Pantoja	1785	RR	CET. João de Mendonça Furtado - Sesi	3	11	11½	5,00	3	0
24	Marcos Pereira De Almeida Neto	1800	MG	Col. Militar de Belo Horizonte	3	10½	11½	5,00	3	0
25	Raykon Shizuka Taketa	1632	RS	E.M.E.F. Marechal Bitencourt	3	9½	10½	5,25	2	0
26	Raul A Lima De Sousa Andrade	1391	RN	E. M. Benvinda Nunes Teixeira	2½	13	14½	6,50	2	0

27	Williams Alves Teles	1817	AM	E. E. Jairo da Silva Rocha	2½	12½	14	5,00	2	0
28	Arthur G A Dantas Rodrigues	1215	SE	Col. Aprendiz	2½	12	13½	5,25	2	0
29	Arthur Emanuel Costa Da Cunha	1800	AC	E. Primeiro Passo	2½	11½	12½	4,25	2	0
30	Gustavo Prado Carneiro	1800	AC	E. Primeiro Passo	2½	10½	11½	3,75	2	0
31	Jose Arthur Santos De Oliveira	0	CE	E.E.F. José Fontenele Magalhães	2½	9	10	3,25	2	0
32	Ryan Almeida Araujo De Sousa	0	GO	C.E.P.I. Juscelino Kubitschek de Oliveira	2	13	14½	5,00	1	0
33	Marcelo R Ferreira De Melo	1800	PA	S.E. Logos Ltda	2	12	12	1,00	2	0
34	Victor Garret De Abreu E Lima	1800	DF	Col. Militar Tiradentes	2	11½	12½	3,00	2	0
35	Heitor Oliveira Costa	1796	SE	Col. São Paulo	2	11	12½	3,50	2	0
36	Gabriel Forechi Moreira	0	ES	CED Espaço Livre	2	11	12½	3,50	2	0
37	Joao Gabriel Santos Rocha	1800	MA	Projeto Educativo Mãos Dadas	2	11	11½	2,50	2	0
38	Arthur Calgaro Bergamin Fagundes	1611	MT	E. Nova Dinâmica de Edu. Bas.	2	9½	10½	3,00	2	0
39	Miguel Targino Chaves Lima	0	CE	E. Normal Rural de Limoeiro	2	8½	9½	3,50	1	0
40	Bruno Mendes Dos Santos	0	MA	E. M. Frei Tadeu	2	8½	8½	1,00	2	0
41	Enzo Rodrigues Thomaz De Souza	1780	AL	Col. Sta. Úrsula Ltda	2	8	8½	2,50	2	0
42	Lucas Gomes Pires	0	PB	Col. Batista Brasil - Praia	1½	10½	11½	2,25	1	0
43	Caio Viana Peres Rocha	0	TO	E. Paroquial Cristo Rei	1½	10	11½	2,25	1	0
44	Felipe Kenji Miata Duarte	1800	RO	E.E.E.F.M. Carlos Gomes	1½	9½	9½	0,75	1	0
45	Bernardo Caio C E Silva	1123	PI	Col. Objetivo	1½	9	10½	2,75	1	0
46	Hussay Moreira Farias Campos	0	TO	E.M.T.I. Profa. Margarida Lemos Gonçalves	1½	7½	8	1,75	1	0
47	Maxwell Pereira Sobral	1800	PB	S.D.E. - Cantinho do Saber	1	11½	12	1,00	1	0
48	Douglas Kaue Souza Santos	1800	AP	E. E. Prof. Anto. Munhoz Lopes	1	10	11½	1,50	1	0
49	Yan Leal Dias Leite	0	BA	Col. da PM Alfredo Vianna	1	10	10½	2,50	0	0
50	Ivo Rizzo Vieira	0	ES	C.E.F. e Médio Darwin Cruz	1	9½	10½	1,00	1	0
51	Matheus L Almeida A Dos Santos	1800	BA	Sartre E. SEB - Nobel	1	9	9	0,00	1	0
52	Vito Dos Santos Penin	0	PA	Col. Militar de Belém	1	7½	7½	2,50	0	0
53	Ryan Ricardo Valentim Dos Santos	0	PI	E. M. Juarez Tapety	0	9	10	0,00	0	0
54	Miguel Willian Campos Correa	0	AP	E. E. Gonçalves Dias	0	8½	9½	0,00	0	0

7 - Classificação Parcial Feminino Rd5:

Rank	Nome	Rtg	UF	Instituição	Pts	BH.	BH.	SB	Vict	Res.
1	Esther Zilli Ramazzotte	1443	PR	E. E. Profa. Júlia Wanderley	5	14½	16½	16,50	5	0
2	Maria Ivy Segalin Buffon	1224	SC	E.E.B. Joaquim Dagostini	5	12	14	12,00	5	0
3	Ana Beatriz Fernandes Castilho	1839	MS	E. E. Manoel Ferreira Lima	4	15	15	10,00	4	0
4	Jamilly Maciel Cortez	1622	MS	IBEC - Inst. Baruki de Edu. e Cultura	4	14½	16½	11,50	4	0
5	Laura Sophia Gomes Barbosa	1198	AL	Col. Edson Monteiro	4	12½	14½	10,50	4	0
6	Ana Livia Da Silva	1800	MG	E. M. Dr. José Ribeiro de Carvalho	4	12	13½	8,50	4	0
7	Sarah Cristina Dos Santos Alves	1778	DF	C.E.F. 12 de Taguatinga	4	11½	13	9,00	4	0
8	Marina Paulino Melo	1789	CE	Col. Paraíso S Simples Ltda	4	9½	10½	8,00	4	0
9	Ananda Vitoria Lopes Andrade	1766	MT	EEDIEB Prof. Almira de Amorim Silva	3½	12½	14	9,25	3	0
10	Gabriela Camargo Goncalves	1800	SP	Col. Planck	3½	12½	13½	7,25	3	0
11	Aya Ohara Matsumoto	1312	PR	Col. Positivo Internacional	3½	11½	13	8,25	3	0
12	Julia Isabelly Almeida Lourenco	1800	PE	E. Mul Anto. Gonçalves da Silva	3	14½	15½	7,00	3	0
13	Nicole Da Silva Neiva	1800	GO	Col. E. de Planaltina	3	14	15½	7,00	3	0
14	Manuela Mesquita Serra Azul	1042	DF	Col. Olimpo	3	13½	16	9,00	3	0
15	Sarah Gomes De Faria Silva	1800	SP	José Simplicio Prof.	3	12½	14	6,00	3	0
16	Liz Emy Takahara Seito	0	RO	C.E. Classe A	3	11½	13	6,50	3	0
17	Mariana Ester Barbosa Santos	1739	PE	E. Ministro Jarbas Passarinho	3	11½	12½	5,00	3	0
18	Yasmin Paredes Muller	1800	PA	Col. Militar de Belém	3	11½	12	5,00	3	0
19	Rafaela Martins Cardoso	1800	RJ	CED. Sta. Mônica Ltda	3	10½	12	7,50	3	0
20	Elisa Pinel Vescovi	0	ES	CED Espaço Livre	3	9	10½	5,50	3	0
21	Isadora Citadin Maller	0	MT	E.M.E.F. Roberto José Ferreira	3	8½	9½	4,50	3	0
22	Lorena Da Conceicao Silva	1433	SE	Inst. Dom Fernando Gomes	3	8½	8½	4,50	3	0
23	Maria Luiza Jacquiminut Bezerra	1809	AM	CED La Salle	2½	13½	15½	7,25	2	0
24	Maria Fernanda Oliveira Dias	1800	MG	Col. Militar de Belo Horizonte	2½	12½	14	5,75	2	0
25	Gesly Maria Pereira Martins	1800	PB	E. M. Raul de Freiras Mousinho	2½	12½	13½	4,25	2	0
26	Sophia Rodrigues Araujo	0	AM	CED Adalberto Valle	2½	12	13½	5,50	2	0

27	Milini Modesto Matos Adorno	0	BA	Col. Militar de Salvador	2½	12	12½	3,25	2	0
28	Jaine De Lima Bita	0	MA	E. E. Euclides da Cunha	2½	11	12	3,50	2	0
29	Adriana Alves Ferreira	0	PI	U.E. Gayoso E Almendra	2½	9	10	3,75	2	0
30	Lavinnia Batista Oliveira E Martinelli	0	TO	Col. Olimpo Palmas Integral	2½	8½	10	3,75	2	0
31	Ana Jullya De Rezende Mello	0	RJ	CED Rose dalmaso	2½	8½	8½	2,25	2	0
32	Julia Zetoles De Almeida	1800	RO	E.E.E.F.M. Juscelino Kubitschek de Oliveira	2	15	16½	4,50	2	0
33	Catharina Alves Cardoso	1208	SC	Col. Unesc	2	13½	15½	5,00	2	0
34	Laura Da Cunha Neri	1761	AC	E. Col. Militar Tiradentes	2	12½	15	5,50	1	0
35	Lara Vieira Peixoto Dumer	0	ES	CED Espaço Livre	2	12½	14	4,00	2	0
36	Julia Santana De Lima	1800	SE	Col. Santanna de Sergipe Ltda	2	12	13	3,50	2	0
37	Maria Cecilia Cocentino Viana	0	RN	Over Abel Cabral	2	10½	11	3,00	1	0
38	Isabelly Cristine Santiago Cardoso	0	RR	Col. E.Profa. Maria Nilce Macedo Brandão	2	9	10	2,00	2	0
39	Alicia Monte De Oliveira Lopes	0	CE	C.E.B.P Prof. Luciano Feijão	2	6	6	1,00	2	0
40	Lara Yasmin Pinheiro Matos	0	RN	CED Macaíba	1½	12½	14	2,75	1	0
41	Jamylle Vitoria De Souza Sobral	0	RR	E. E. Euclides da Cunha	1½	12	13½	3,75	1	0
42	Ana Julia Lazarino Silva	0	GO	C.E.P.I. dom Veloso	1½	11½	13	2,75	1	0
43	Evelyn Holanda Da Silva	1800	AC	E. Primeiro Passo	1½	9½	11	2,25	1	0
44	Helena Vauchinski Venite	0	RS	E.M.E.F. Marechal Bitencourt	1½	9	10	2,25	1	0
45	Maria Eduarda Gomes Dos Santos	0	PB	E.M.E.F. Manoel Nunes Trindade	1½	9	9½	1,75	1	0
46	Manuela D Alo Menca	0	RS	Col. Mauá	1½	8½	9	1,25	1	0
47	Naila Leoni Lima Resende	0	PA	Col. Militar de Belém	1	10	11½	2,00	1	0
48	Paloma Francisca Setubal Oliveira	0	MA	Inst. de Ens. Multiplo Ltda	1	9½	10½	1,00	1	1
49	Kayra Kevinny Dos Santos Nunes	0	AP	E. E. Prof. Nilton Baieiro Machado	1	9½	10½	1,00	1	0
50	Maria Eduarda Dos Santos Silva	0	PI	E. M. Mário Faustino	1	9½	9½	0,00	1	0
51	Claudia Manuely Soares Santos	0	AL	Col. da PM Tiradentes - UN. Agreste	½	8½	10	0,75	0	0
52	Lisamara Laliko	0	TO	E. E. Major Juvenal Pereira de Souza	0	11½	12½	0,00	0	0
53	Samily Das Mercês Brazao	0	AP	E. E. Prof. Maria José de Nazaré F Lima	0	9	10	0,00	0	0

8 - Emparceiramento masculino Rd6:

Rodada 6 – 30/10/2023 – 8horas.

Bo.	Nome	UF	Instituição	Res.	Nome	UF	Instituição
1	Suan Bruno Fernandes Lira	AM	E.E.T.I. Elisa Bessa Freire	-	Heitor Carneiro Fraga	PR	Col. Militar de Curitiba
2	Olavo Tadeu Carvalho Oliveira	MT	Col. Avançado de Desenvolvimento Educ.	-	Bernardo Frantz Levermann	RS	Col. Mauá
3	Victor Misao Burity Kawamoto	SP	E. E.I.E.F Balão Azul Dinâmico	-	Arthur Macedo Pereira	RJ	C.E. Luiz de Camões
4	Calebe Kadlubiski Lazzarotti	SC	Sesi Sc - Concórdia II	-	Henrique Galvan Calcada	PR	Elite Tales de Mileto
5	Yan Emanuel Porto Macedo	RR	E. E. Euclides de Cunha	-	Pedro Oliveira Alvares	GO	Col. E. Murilo Braga
6	Pietro Lukas B Souza Cavalcante	MS	E. Tenir Ltda	-	Joao Francisco Biz De Souza	SC	Col. Sagrada Família
7	Moises Francisco De Lima	PE	E. M. Edgar Torres	-	Raykon Shizuka Taketa	RS	E.M.E.F. Marechal Bitencourt
8	Dion Avalone Souza	MG	E. M. Machado de Assis	-	Vitor Henrique Leopoldino Pessoa	RJ	Col. Pentagono
9	Pedro Lucas Araujo Dantas	RN	Col. Marista de Natal	-	Pedro De Figueiredo Sobral	DF	Col. La Salle Águas Claras
10	Marcos Pereira De Almeida Neto	MG	Col. Militar de Belo Horizonte	-	Ravy Diniz Pinto	SP	Vicente Minicucci Prof.
11	Arthur Neres De Souza	MS	E. E. Prof. João Magiano Pinto	-	Paulo Andre Carneiro Pantoja	RR	CET. João de Mendonça Furtado - Sesi
12	Miguel Costa Silva	PE	E.R.E.F.E.M. Eurico Queiroz	-	Mateus Nascimento De Souza	RO	E.E.E.M. TI. Juscelino Kubitschek de Oliveira
13	Janio Pedro Teixeira Costa	AL	Col. São Jeronimo Ltda	-	Arthur G A Dantas Rodrigues	SE	Col. Aprendiz
14	Jose Arthur Santos De Oliveira	CE	E.E.F. José Fontenele Magalhães	-	Williams Alves Teles	AM	E. E. Jairo da Silva Rocha
15	Arthur Emanuel Costa Da Cunha	AC	E. Primeiro Passo	-	Gustavo Prado Carneiro	AC	E. Primeiro Passo
16	Joao Gabriel Santos Rocha	MA	Projeto Educativo Mãos Dadas	-	Raul A Lima De Sousa Andrade	RN	E. M. Benvinda Nunes Teixeira
17	Gabriel Forechi Moreira	ES	CED Espaço Livre	-	Arthur Calgaro Bergamin Fagundes	MT	E. Nova Dinâmica de Edu. Bas.
18	Marcelo R Ferreira De Melo	PA	S.E. Logos Ltda	-	Enzo Rodrigues Thomaz De Souza	AL	Col. Sta. Úrsula Ltda
19	Victor Garret De Abreu E Lima	DF	Col. Militar Tiradentes	-	Bruno Mendes Dos Santos	MA	E. M. Frei Tadeu
20	Heitor Oliveira Costa	SE	Col. São Paulo	-	Miguel Targino Chaves Lima	CE	E. Normal Rural de Limoeiro

21	Ryan Almeida Araujo De Sousa	GO	C.E.P.I. Juscelino Kubitschek de Oliveira	-	Felipe Kenji Miata Duarte	RO	E.E.E.F.M. Carlos Gomes
22	Lucas Gomes Pires	PB	Col. Batista Brasil - Praia	-	Bernardo Caio C E Silva	PI	Col. Objetivo
23	Hussay Moreira Farias Campos	TO	E.M.T.I. Profa. Margarida Lemos Gonçalves	-	Caio Viana Peres Rocha	TO	E. Paroquial Cristo Rei
24	Douglas Kaue Souza Santos	AP	E. E. Prof. Anto. Munhoz Lopes	-	Ivo Rizzo Vieira	ES	C.E.F. e Médio Darwin Cruz
25	Matheus L Almeida A Dos Santos	BA	Sartre E. SEB - Nobel	-	Vito Dos Santos Penin	PA	Col. Militar de Belém
26	Yan Leal Dias Leite	BA	Col. da PM Alfredo Vianna	-	Maxwell Pereira Sobral	PB	S.D.E. - Cantinho do Saber
27	Miguel Willian Campos Correa	AP	E. E. Gonçalves Dias	- -	Bye		
28	Ryan Ricardo Valentim Dos Santos	PI	E. M. Juarez Tapety	- -	-		

9 - Emparceiramento feminino Rd6:

Rodada 6 – 30/10/2023 – 8horas.

Bo.	Nome	UF	Instituição	Res.	Nome	UF	Instituição
1	Maria Ivy Segalin Buffon	SC	E.E.B. Joaquim Dagostini	-	Esther Zilli Ramazzotte	PR	E. E. Profa. Júlia Wanderley
2	Jamilly Maciel Cortez	MS	IBEC - Inst. Baruki de Edu. e Cultura	-	Ana Livia Da Silva	MG	E. M. Dr. José Ribeiro de Carvalho
3	Laura Sophia Gomes Barbosa	AL	Col. Edson Monteiro	-	Sarah Cristina Dos Santos Alves	DF	C.E.F. 12 de Taguatinga
4	Ana Beatriz Fernandes Castilho	MS	E. E. Manoel Ferreira Lima	-	Marina Paulino Melo	CE	Col. Paraíso S Simples Ltda
5	Gabriela Camargo Goncalves	SP	Col. Planck	-	Aya Ohara Matsumoto	PR	Col. Positivo Internacional
6	Ananda Vitoria Lopes Andrade	MT	EEDIEB Prof. Almira de Amorim Silva	-	Nicole Da Silva Neiva	GO	Col. E. de Planaltina
7	Yasmin Paredes Muller	PA	Col. Militar de Belém	-	Lorena Da Conceicao Silva	SE	Inst. Dom Fernando Gomes
8	Mariana Ester Barbosa Santos	PE	E. Ministro Jarbas Passarinho	-	Manuela Mesquita Serra Azul	DF	Col. Olimpo
9	Julia Isabelly Almeida Lourenco	PE	E. Mul Anto. Gonçalves da Silva	-	Isadora Citadin Maller	MT	E.M.E.F. Roberto José Ferreira
10	Rafaela Martins Cardoso	RJ	CED. Sta. Mônica Ltda	-	Elisa Pinel Vescovi	ES	CED Espaço Livre
11	Liz Emy Takahara Seito	RO	C.E. Classe A	-	Sarah Gomes De Faria Silva	SP	José Simplicio Prof.
12	Ana Jullya De Rezende Mello	RJ	CED Rose dalmaso	-	Maria Luiza Jacquiminut Bezerra	AM	CED La Salle

13	Lavinia Batista Oliveira E Martinelli	TO	Col. Olimpo Palmas Integral	-	Gesly Maria Pereira Martins	PB	E. M. Raul de Freiras Mousinho
14	Maria Fernanda Oliveira Dias	MG	Col. Militar de Belo Horizonte	-	Milini Modesto Matos Adorno	BA	Col. Militar de Salvador
15	Adriana Alves Ferreira	PI	U.E. Gayoso E Almendra	-	Sophia Rodrigues Araujo	AM	CED Adalberto Valle
16	Julia Zetoles De Almeida	RO	E.E.E.F.M. Juscelino Kubitschek de Oliveira	-	Jaine De Lima Bita	MA	E. E. Euclides da Cunha
17	Alicia Monte De Oliveira Lopes	CE	C.E.B.P Prof. Luciano Feijão	-	Catharina Alves Cardoso	SC	Col. Unesc
18	Isabelly Cristine Santiago Cardoso	RR	Col. E.Profa. Maria Nilce Macedo Brandão	-	Julia Santana De Lima	SE	Col. Santanna de Sergipe Ltda
19	Maria Cecilia Cocentino Viana	RN	Over Abel Cabral	-	Laura Da Cunha Neri	AC	E. Col. Militar Tiradentes
20	Evelyn Holanda Da Silva	AC	E. Primeiro Passo	-	Lara Vieira Peixoto Dumer	ES	CED Espaço Livre
21	Ana Julia Lazarino Silva	GO	C.E.P.I. dom Veloso	-	Lara Yasmin Pinheiro Matos	RN	CED Macaíba
22	Manuela D Alo Menca	RS	Col. Mauá	-	Helena Vauchinski Venite	RS	E.M.E.F. Marechal Bitencourt
23	Maria Eduarda Gomes Dos Santos	PB	E.M.E.F. Manoel Nunes Trindade	-	Jamyllle Vitoria De Souza Sobral	RR	E. E. Euclides da Cunha
24	Naila Leoni Lima Resende	PA	Col. Militar de Belém	-	Kayra Keviny Dos Santos Nunes	AP	E. E. Prof. Nilton Balieiro Machado
25	Maria Eduarda Dos Santos Silva	PI	E. M. Mário Faustino	-	Paloma Francisca Setubal Oliveira	MA	Inst. de Ens. Multiplo Ltda
26	Lisamara Laliko	TO	E. E. Major Juvenal Pereira de Souza	-	Claudia Manuely Soares Santos	AL	Col. da PM Tiradentes - UN. Agreste
27	Samily Das Mercedes Brazao	AP	E. E. Prof. Maria José de Nazaré F Lima	0- -	-		

Responsáveis técnicos:

Prof. Genildo Magno de Medeiros

Coordenador Técnico

Prof^a. Thátilla Freire Silva

Gerente Técnica Geral

Jogos Escolares Brasileiros – JEB's/2023

Xadrez

Sede: Brasília.

Período: 28 de outubro a 30 de outubro de 2023.

1 – Resultado dos confrontos por equipe:

Série Ouro – Feminino

1	PARANA	FED
1	Esther Zilli Ramazzotte	PR
2	Aya Ohara Matsumoto	PR

2	MATO GROSSO SUL	FED
1	Jamilly Maciel Cortez	MS
2	Ana Beatriz Fernandes Castilho	MS

3	MINAS GERAIS	FED
1	Ana Livia Da Silva	MG
2	Maria Fernanda Oliveira Dias	MG

Série Prata – Feminino

1	RIO DE JANEIRO	FED
1	Rafaela Martins Cardoso	RJ
2	Ana Jullya De Rezende Mello	RJ

2	PERNAMBUCO	FED
1	Julia Isabelly Almeida Silva Lourenco	PE
2	Mariana Ester Barbosa Santos	PE

3	ALAGOAS	FED
1	Laura Sophia Gomes Barbosa	AL
2	Claudia Manuely Soares Santos	AL

Série Bronze – Feminino

1	PIAUI	FED
1	Adriana Alves Ferreira	PI
2	Maria Eduarda Dos Santos Silva	PI

2	GOIAS	FED
1	Nicole Da Silva Neiva	GO
2	Ana Julia Lazarino Silva	GO

3	RORAIMA	FED
1	Jamyllie Vitoria De Souza Sobral	RR
2	Isabelly Cristine Santiago Cardoso	RR

Série Ouro – Masculino

1	AMAZONAS	FED
1	Suan Bruno Fernandes Lira	AM
2	Williams Alves Teles Soares	AM

2	PARANA	FED
1	Heitor Carneiro Fraga	PR
2	Henrique Galvan Calcada	PR

3	SANTA CATARINA	FED
1	Calebe Kadlubiski Lazzarotti	SC
2	Joao Francisco Biz De Souza	SC

Série Prata – Masculino

1	RIO DE JANEIRO	FED
1	Macedo Pereira Arthur	RJ
2	Vitor Henrique Leopoldino Pessoa	RJ

2	GOIAS	FED
1	Pedro Oliveira Alvares	GO
2	Ryan Almeida Araujo De Sousa	GO

3	RORAIMA	FED
1	Yan Emanuel Porto Macedo	RR
2	Paulo Andre Carneiro Pantoja	RR

Série Bronze – Masculino

1	SERGIPE	FED
1	Heitor Oliveira Costa	SE
2	Arthur Gabriel Arlindo Dantas Rodrigues	SE

2	DISTRITO FEDERAL	FED
1	Pedro De Figueiredo Sobral	DF
2	Victor Garret De Abreu E Lima	DF

3	PARÁ	FED
1	Marcelo Rodrigues Ferreira De Melo	PA
2	Vito Dos Santos Penin	PA

2 - Premiação Torneio Individual (xadrez pensado)

Masculino

1	Suan Bruno Fernandes Lira	AM	E.E.T.I. Elisa Bessa Freire	5½	21
2	Victor Misao Buriti Kawamoto	SP	E. E.I.E.F Balão Azul Dinâmico	5	20½
3	Calebe Kadlubiski Lazzarotti	SC	Sesi Sc - Concórdia II	5	18

Feminino

1	Esther Zilli Ramazzotte	PR	E. E. Profa. Júlia Wanderley	5½	21
2	Maria Ivy Segalin Buffon	SC	E.E.B. Joaquim Dagostini	5½	19
3	Jamilly Maciel Cortez	MS	IBEC - Inst. Baruki de Edu. e Cultura	5	19½

Premiação Por Estado

Série Ouro – Feminino

1°	Paraná
2°	Mato Grosso
3°	Minas Gerais

Série Prata – Feminino

1°	Rio De Janeiro
2°	Pernambuco
3°	Alagoas

Série Bronze – Feminino

1°	Piauí
2°	Goiás
3°	Roraima

Série Ouro – Masculino

1°	Amazonas
2°	Paraná
3°	Santa Catarina

Série Prata – Masculino

1°	Rio De Janeiro
2°	Goiás
3°	Roraima

Série Bronze – Masculino

1°	Sergipe
2°	Distrito Federal
3°	Pará

Responsáveis técnicos:

Prof. Genildo Magno de Medeiros
Coordenador Técnico

Prof^a. Thátilla Freire Silva
Gerente Técnica Geral