

BOLETIM GERAL

Nº 01

26/10/2023

REALIZAÇÃO



PATROCÍNIO



APOIO



Jogos Escolares Brasileiros – JEB's/2023

Boletim 01 – Geral

Sede: Brasília – DF

Período: 26 de outubro a 09 de novembro de 2023

COMISSÃO DE HONRA

Presidente da Confederação Brasileira do Desporto Escolar
Antônio Hora Filho

Ministro do Esporte
André Fufuca

Governador do Distrito Federal
Ibaneis Rocha

Vice-Governadora do Distrito Federal
Celina Leão

DIRETORIA CONFEDERAÇÃO BRASILEIRA DO DESPORTO ESCOLAR - CBDE

1º Vice-Presidente: Robson Lopes Aguiar

2º Vice-Presidente: Francisco Braz da Cruz Filho

Diretoria de Planejamento: Luiz Carlos Delphino de Azevedo Junior

Diretoria de Operações: Ítalo Rodrigo Soares Aguiar Reis

Diretoria Financeira: José Maria Santucci

Diretoria de Governança e Processos: Anne Augusta Affiune Peixoto

TRIBUNAL DE JUSTIÇA DESPORTIVA ESCOLAR

Presidente: Dr. Ramon Rocha Santos

Membros: Ricardo Almeida Alves Santos

Rodrigo Orlando Nabuco Neto

Cézar Viana da Silva

Eliane Nunes da Silva de Oliveira

COMISSÃO DE ÉTICA

Presidente: Aleandre Beck Monguilhott

Membros: Darly Pontes Ramos Rodrigues

Cosme Eduardo Gonçalves Dias

COMISSÃO DE ATLETAS

Presidente: Ana Sofia Oliveira Valente

Vice-Presidente: Rhavier Fernandes Avelar

Membros: Alice Pizetta de Oliveira

Anna Laura Prezzoti

Dálita Kobayashi Barros

Euzébio Henrique da Silva

Helena Emília Oliveira Teodosio

Jeovanna Ferreira Marques

Luan Saboya Fernandes Rodrigues

Lucas Souza Vaz dos Santos

Luiz Guilherme Paulino Amaral

Samory Uiki Bandeira Fraga

Sarah Souza Marques

Thainan Foscarini Schopchaki

Thamires Urcino Gomes

COMISSÃO ORGANIZADORA

1. Realização:

Confederação Brasileira do Desporto Escolar – CBDE

2. Patrocinadores:

Vale (Lei nº22.436/06 – Lei do Incentivo ao Esporte)

3. Apoio:

Governo Federal – Ministério do Esporte

Governo do Distrito Federal – Secretaria de Esporte e Lazer e Secretaria de Turismo

Federação Regional do Desporto Escolar do Distrito Federal

4. Confederações:

Confederação Brasileira de Atletismo
Confederação Brasileira de Badminton
Confederação Brasileira de Basquetebol
Confederação Brasileira de Ciclismo
Confederação Brasileira de Futsal
Confederação Brasileira de Ginástica
Confederação Brasileira de Handebol
Confederação Brasileira de Judô
Confederação Brasileira de Karatê
Confederação Brasileira de Desportos Aquáticos
Confederação Brasileira de Taekwondo
Confederação Brasileira de Tênis de Mesa
Confederação Brasileira de Voleibol
Confederação Brasileira de Wrestling
Confederação Brasileira de Xadrez

5. Federações

AC – Federação Acreana de Desporto Escolar
AL – Federação Alagoana de Esportes Colegiais
AM – Federação Amazonense de Desporto Escolar
AP – Federação Amapaense de Desporto Escolar
BA – Federação Baiana de Esporte Escolar
CE – Federação Cearense de Desporto Escolar
DF – Federação Regional do Desporto Escolar do Distrito Federal
ES – Federação Capixaba de Desporto Escolar
GO – Federação Goiana de Desporto Escolar
MA – Federação Maranhense do Desporto Escolar
MG – Federação Escolar de Esportes Estudantis de Minas Gerais
MS – Federação Escolar de Esportes do Mato Grosso do Sul
MT – Federação Matogrossense de Desporto Escolar
PA – Federação Paraense de Desporto Escolar

PB – Federação Paraibana do Desporto Escolar
PE – Federação do Esporte Escolar de Pernambuco
PI – Federação de Esportes Estudantis do Piauí
PR – Federação do Desporto Escolar do Paraná
RJ – Federação de Esportes Estudantis do Rio de Janeiro
RN – Federação Northeriograndense de Desporto Escolar
RS – Federação do Desporto Escolar do Rio Grande do Sul
RO – Federação de Esportes Escolar de Rondônia
RR – Federação de Desporto Escolar do Estado de Roraima
SC – Federação Catarinense de Desporto Escolar
SE – Federação Sergipana de Desportos Escolares
SP – Federação do Desporto Escolar do Estado de São Paulo
TO – Federação Tocantinense de Desporto Escolar

6. Comitê Organizador

Local: ASCADE

Endereço: St de Clubes Esportivos Sul, Trecho 2, Conjunto 10, Lote 18 – Asa Sul.

Diretoria Executiva: Robson Lopes Aguiar

Vice Diretoria Executiva: Francisco Braz da Cruz Filho

Chefe de Gabinete: Bianca Lazarini

Vice Diretor JEB's: Márcio Nascimento

Diretoria de Governança e Processo: Anne Augusta Affiune Peixoto

Comissão de Governança:

Diretoria Administrativa e Financeira:

Gerência Administrativa e Financeira: José Maria de Santucci

Coordenação de Controle e Orçamento: Mclaren Santos do Nascimento

Coordenação de Recursos Humanos: Lidiane Gomes F. da Silva

Coordenação de Compras: Hélio Medeiros

Coordenação de Emissão e Controle de Passagens: Aline Teodoro Rocha

Diretoria de Operações: Ítalo Rodrigo Soares Aguiar Reis

Coordenação de Secretaria Geral: Luana Fraga da Silva Leite

Coordenação Administrativa Operacional: Márcia Anita Rocha

Gerência de Comunicação: Fábio Santana Valadares

Coordenação de Comunicação: David dos Santos Silva

Gerência Técnica Geral: Thatilla Freire Silva

Coordenação Técnica Esportiva: Genildo Magno de Medeiros

Coordenação de Infra-Estrutura Esportiva: Domingos Satiro de Oliveira Junior

Gerência de Arbitragem: Karla Cristina Gonçalves Diniz

Coordenação de Arbitragem: Luciano Matos de Sousa

Gerência Operacional: Ana Paula de Oliveira Ferreira

Coordenação Operacional: Schubert de Abreu Argemiro Saff

Coordenação de Almoxarifado e Materiais: Raniel de Jesus Pereira

Gerência de Hospedagem: Leandro Pimentel Lopes

Coordenação de Hospedagem: Patrícia Maria Peixoto

Gerência de Alimentação: Mariana Belem

Coordenação de Alimentação: Julia Ghiatza Fadul

Gerência de Transporte Receptivo: Fernanda Pessanha de Araujo

Gerência de Transporte Carros, Vans e Arbitragem: Kalaran Hora Nunes

Gerência de Transporte Competição, Restaurante e Ativ. Complementar:

Samea Saboia Correia Lima

Coordenação de Transporte Competição, Restaurante e Ativ. Complementar:

Camila da Fonseca Francisco

Gerência de Entretenimento, Voluntários e Cerimônias: Paula Hernandez

Coordenação de Voluntários e Cerimônias: Amanda Regina Rodrigues S. Medeiros

Coordenação de Entretenimento e Atividades Complementares: Bruno Fartes Guichard

Gerência de Serviços Médicos: Suzane Ferreira de Carvalho Lemgruber

Coordenação de Serviços Médicos: Raphael Lemgruber de Carvalho

Coordenação de Serviços de Fisioterapia: Igor Borges Silva

**COORDENAÇÃO DE SECRETARIA GERAL****SECRETARIA GERAL****1. Horário de Funcionamento:**

Período: 27/10/2023 a 09/11/2023

Horário: 08h às 20h

2. Cronograma de atendimento às Delegações – Entrega das Credenciais:

O atendimento para entrega das credenciais será por ordem de chegada das Federações e será necessário apresentar os seguintes documentos para retirada:

- a) Documento original com foto
- b) Cartão de embarque de todos os trechos (caso a passagem tenha sido custeada pela CBDE).



CONFEDERAÇÃO BRASILEIRA DO DESPORTO ESCOLAR - CBDE															
JOGOS ESCOLARES BRASILEIROS - JEB'S/2023															
Brasília/DF - 26 de outubro a 09 de novembro de 2023															
Eventos	Qui	Sex	Sáb	Dom	Seg	Ter	Qua	Qui	Sex	Sáb	Dom	Seg	Ter	Qua	Qui
	26/10	27/10	28/10	29/10	30/10	31/10	01/11	02/11	03/11	04/11	05/11	06/11	07/11	08/11	09/11
Chefe de Delegação	CHEG														SAÍDA
Entrega de documentação	M/T														
Congresso de Abertura	N														
Cerimônia de Abertura		N													
Restaurante/Centro de Convivência	M/T/N	M/T/N	M/T/N	M/T/N	M/T/N	M/T/N	M/T/N	M/T/N	M/T/N	M/T/N	M/T/N	M/T/N	M/T/N	M/T/N	M/T/N
Programação Cultural Turismo Educacional			T	T	T	T	T	T		T	T	T	T		
Noite dos Estados										N					
Momento JEB's											N				
Ginástica Rítmica		CHEG	M/T	M/T	SAIDA										
Judô		CHEG	M/T	M/T	SAIDA										
Karatê		CHEG	M/T	M/T	SAIDA										
Atletismo/Atletismo Adaptado		CHEG	M/T	M/T	M/T	SAIDA									
Xadrez		CHEG	M/T	M/T	M/T	SAIDA									
Basquete		CHEG	M/T	M/T	M/T	M/T	M/T	SAIDA							
Futsal		CHEG	M/T	M/T	M/T	M/T	M/T	SAIDA							
Vôlei de Praia		CHEG	M/T	M/T	M/T	M/T	M/T	SAIDA							
Taekwondo							CHEG	M/T	M/T	SAIDA					
Ciclismo									CHEG	M/T	M/T	SAIDA			
Wrestling									CHEG	M/T	M/T	SAIDA			
Natação									CHEG	M/T	M/T	SAIDA			
Badminton									CHEG	M/T	M/T	M/T	SAIDA		
Ginástica Artística											CHEG	M/T	M/T	SAIDA	
Tênis de Mesa											CHEG	M/T	M/T	M/T	SAIDA
Handebol									CHEG	M/T	M/T	M/T	M/T	M/T	SAIDA
Voleibol									CHEG	M/T	M/T	M/T	M/T	M/T	SAIDA
LEGENDA	CHEG = CHEGADA		M = MANHÃ			T= TARDE			N= NOITE						

GERÊNCIA DE ALIMENTAÇÃO

ALIMENTAÇÃO

O café da manhã será servido no próprio hotel no qual a delegação está hospedada. O almoço e jantar serão realizados no Restaurante Oficial do evento localizado Associação dos Servidores da Câmara dos Deputados – ASCADE - St. de Clubes Esportivos Sul Trecho 2 54JX+G6 Conjunto 10 Lote 18 - Asa Sul.

Horário das refeições:

Café da manhã: a partir das 6h e finaliza conforme horário dos hotéis.

Almoço: de 11h às 14h30min.

Jantar: de 18h às 21h30min.

1. O acesso ao Restaurante Oficial será feito com a credencial por meio de leitura de código QR Code localizado na parte superior da mesma.
 - a) Cada participante terá 1 (um) acesso por refeição, e cada refeição terá direito a 1 (uma) bebida.
 - b) As equipes que finalizarem sua participação no evento de acordo com o programa de competição e horário de retorno dos voos terão a credencial desativada. Para estas equipes o acesso ao Restaurante Oficial não será mais permitido. A não ser nos casos extras solicitados oficialmente via requerimento na Secretaria do Evento a aprovados pela Diretoria.
2. Os participantes deverão portar a credencial no pescoço para facilitar a identificação e a leitura do código de QR Code.
3. Todos os participantes deverão observar e respeitar as regras dos serviços relativos às refeições, conforme segue:
 - a) O uso da credencial é obrigatório. Ela é essencial para sua identificação e segurança.

- b) É terminantemente proibido o acesso ao Restaurante Oficial com roupas de banho, sem camisa, ou com roupas que não atentem aos bons costumes.
4. Haverá banheiros dentro do Restaurante Oficial do evento.
 5. Após a saída do Restaurante Oficial o retorno ao mesmo não será permitido.
 6. Todas as refeições de almoço e jantar serão servidas no Restaurante Oficial do evento na ASCADE, não sendo de responsabilidade da organização do evento, nenhuma refeição realizada fora do local oficial indicado (ex. hotéis, restaurantes, lanchonetes etc.).
 7. Os casos de integrantes que não foram credenciados deverão ser apresentados à Secretaria Geral, para regularização da situação, habilitando-se a ingressar no Restaurante Oficial.

KIT LANCHE

Chegadas e Partidas:

A organização do evento disponibilizará kit lanche para as delegações que chegarem no período da manhã entre os horário de 24h à 09h30min e este será entregue no hotel. Aos que chegarem no período da tarde o kit lanche será entregue no período de 15h30min à 17h no restaurante oficial do evento.

Cerimônias de Abertura:

Após a Cerimônia de Abertura, ao retornarem aos hotéis, a equipe de Serviço de Apoio Avançado fará a distribuição dos kits lanches as participantes do evento. Neste dia o restaurante ficará aberto para o almoço o dia todo.

GERÊNCIA DE HOSPEDAGEM

1. As delegações serão hospedadas em hotéis conforme a relação de inscritos confirmados no prazo da inscrição nominal no sistema dos Jogos Escolares Brasileiros – JEB's 2023.
2. As delegações deverão respeitar o quantitativo definido para a composição das delegações, da seguinte forma:
 - a) Check in será realizado a partir das 14 horas;
 - b) Check out deverá ser realizado até as 12 horas para que haja tempo de limpeza dos quartos até a próxima delegação realizar o seu check in (havendo chegadas ou partidas antecipadas ou após os horários informados de acordo com os bilhetes aéreas emitidos pela organização do evento, a Coordenação de Hospedagem organizará junto a delegação e o hotel a logística de hospedagem ou de alimentação se for o caso).
3. As delegações que comparecerem com número inferior de participantes ao informado no sistema deverão comunicar a Coordenação de Hospedagem para que sejam tomadas as devidas providências.
4. Todos os participantes deverão observar e respeitar as regras de funcionamento do hotel em que a sua Delegação está hospedada, conforme segue:
 - a) O uso da credencial é obrigatório durante toda a permanência nas áreas de comum circulação no hotel. Ela é essencial para a identificação e segurança de todos os participantes;
 - b) Horários de funcionamento dos serviços oferecidos pelo Hotel (café da manhã, piscina, sala de jogos etc.);
 - c) Bons modos e respeito ao silêncio para não incomodar os demais hóspedes;
 - d) Não circular pelas dependências dos hotéis com roupas que não atentem aos bons costumes;
 - e) Não levar para as dependências dos apartamentos dos hotéis pessoas estranhas a sua delegação. As visitas deverão ser recebidas no hall ou em ambientes sociais disponibilizados nos hotéis;

- f) Cada apartamento deverá ser conservado em perfeita ordem e limpeza, bem como os sanitários e demais dependências a disposição dos hóspedes;
- g) Preservar roupas de cama, mesa e banho de propriedade dos hotéis disponíveis em cada apartamento;
- h) Preservar aparelhos e utensílios domésticos de propriedade dos hotéis e colocados à disposição dos hóspedes;
- i) Não é permitido jogar bola e andar de bicicleta nas dependências internas dos hotéis;
- j) Não é permitido pendurar roupas e acessórios na janela dos apartamentos;
- k) Caso o hotel use chaves nos apartamentos, as mesmas deverão ser entregues na recepção sempre que o mesmo estiver desocupado. A perda da chave será motivo de indenização ao hotel.

6. O Comitê Organizador não se responsabiliza por perdas de objetos de valor. Para tanto, os referidos objetos deverão ficar sob a responsabilidade dos próprios dirigentes ou responsáveis pelas delegações. O Comitê Organizador também não se responsabiliza por danos ou avarias ocasionadas pelos integrantes das delegações.

7. Quaisquer despesas extras nos hotéis (refeições extras, bebidas, telefones, lavanderia e outros serviços) serão de exclusiva responsabilidade do solicitante. Sendo o pagamento pelos serviços feito no ato da solicitação, não sendo aceita assinatura por despesas.

8. Os casos de integrantes que não tiveram sua documentação entregue ao Comitê Organizador deverão ser apresentados à Secretaria Geral, para regularização da situação, habilitando-se a ingressar no Hotel.

9. Para quaisquer informações e/ou esclarecimentos sobre a hospedagem dos componentes de sua delegação, o responsável deverá procurar a Gerência de Hospedagem no Comitê Organizador.

10. Recomendamos que Presidentes de Federações e Chefes de Delegação estabeleçam bom relacionamento com a equipe do hotel para organizar da melhor maneira possível sua estadia e especialmente os dias de chegadas e partidas, inclusive buscando auxiliar na agilidade de check-in e checkout.

11. Os Assistentes de Serviço de Apoio Avançado aos participantes estarão alocados em seu hotel, estarão disponíveis para suporte/apoio das 7h às 22 horas.

12. Todas as delegações, Presidentes de Federação e/ou Chefes de Delegação deverão apresentar no ato do check-in a Autorização de Hospedagem original de todos os estudantes-atletas na recepção do hotel, de acordo com o Regulamento da competição.

HOTEL	DELEGAÇÃO
ST PAUL	MG
QUALITY / MANHATTAN / KUBISTCHECK	ES

BLOCO 1	
HOTEL	DELEGAÇÃO
MANHATTAN / KUBISTCHECK	AC
EL PILAR / ATHOS BRASILIA / DIPLOMAT / KUBISTCHECK	RO
IBIS	DF
GRAND BITTAR	PI
BAY PARK 1	AL
BAY PARK 2	SE
BAY PARK 3	MS
BAY PARK 4	TO
BAY PARK 5	PE
AMERICA BITTAR	RN
BAY PARK + GOLDEN TULIP	MA
ECONOTEL + RIVIERA HOTEL	RS
HOTEL IMPERIAL	RR
SAN MARCO	MT
SAN MARCO + PHENICIA	SP
GRAND MERCURE	CE
MERCURE LIDER + NOBILE HOTEL	PB
RAMADA / LETS HOTEL / QUALITY SUITES	BA
PHENICIA	GO
IBIS + GARVEY + AMERICA BITTAR + GOLDEN TULIP	AP
PLANALTO BITTAR	SC
PLANALTO BITTAR / PLAZA BITTAR	PA
PLAZA BITTAR / MONUMENTAL HOTEL / ESPLANADA BITTAR	PR
ESPLANADA BITTAR	RJ
BRISA TOWER	AM

BLOCO 2	
HOTEL	DELEGAÇÃO
MERCURE LIDER	TO
BAY PARK 1	SC
BAY PARK 2	AL
BAY PARK 3	RS
BAY PARK 4	RJ
BAY PARK 5	MA
BAY PARK 6	SE
BAY PARK 7	MT
BAY PARK 8	AC
BAY PARK 9	RN
PLANALTO BITTAR	GO
AMERICA BITTAR	PI
PLAZA BITTAR	PB
ESPLANADA BITTAR	PR
GRAND MERCURE	RR
GRAND MERCURE / LETS HOTEL	PA
IBIS	AP
IBIS +QUALITY	SP
PHENICIA	AM
PHENICIA + IMPERIAL BRASILIA	BA
RAMADA + SAINT MORITZ + SAN MARCO	RO
SAN MARCO	DF
SAN MARCO 2	PE
ESPLANADA + GARVEY + IMPERIAL + PLANALTO	MS
BRISA TOWER	CE

GERÊNCIA DE ENTRETENIMENTO, VOLUNTÁRIOS E CERIMÔNIAS

ATIVIDADES COMPLEMENTARES, EDUCACIONAIS E CULTURAIS

Esta edição dos Jogos Escolares Brasileiros – JEB's contará com uma programação de atividades educacionais e culturais que possibilitarão aos nossos estudantes-atletas um intercâmbio esportivo e cultural, um ambiente de descontração e confraternização cumprindo assim, o pilar educação e cultura estabelecido no planejamento estratégico da CBDE.

1. Centro de Convivência;
2. Apresentação das Modalidades demonstrativas: Escalada, Esgrima e Curling;
3. Cerimônia de Abertura;
4. Noite dos Estados;
5. Embaixador JEB's;
6. Programação Cultural – Turismo Cultural;
7. Momento JEB's;
8. Torcida Legal.

CENTRO DE CONVIVÊNCIA

O Centro de Convivência CBDE ficará localizado nas instalações da ASCADE e funcionará do dia 26 de outubro a 09 de novembro das 11h às 15h e das 18h às 21h30min. Este ano as atividades do Centro de Convivência estão divididas em dois ambientes super agradáveis para proporcionar experiências e descontração nos momentos de integração dos nossos estudantes atletas.

1. Área Interna - Dentro do centro, teremos diversas atividades tais como:
 - a) Premiação das modalidades de Ciclismo e Vôlei de Praia
 - b) Espaço Instagramáveis CBDE.
 - c) Espaço de modalidades demonstrativas: esgrima e curling.

- d) Palco principal, recreadores, apresentações performáticas, DJ, equipamentos de lazer e recreação, entrevistas com os embaixadores, vídeos dos patrocinadores, fotos do dia.
- e) Tênis de Mesa de Totó
- f) Air Hockey
- g) Tabuleiros de Dama
- h) Petelecos
- i) Estação Game – Beat Saber
- j) Estação Game - Simulador de Corrida Cockpit realidade virtual
- k) Estação Game – FIFA 2023
- l) Estação Game – Boxe VR
- m) Basketball Machine
- n) Reaction Wall
- o) Lounge
- p) GIF 360°
- q) Entrevistas com o Embaixador

2. Área Externa - Dentro do centro, teremos diversas atividades tais como:

- a) Totó Humano
- b) Mesas de Futmesa
- c) Redário
- d) Miniquadras de beach tênis
- e) Miniquadras de air badminton
- f) Miniquadra de Vôlei
- g) Espaço de modalidades demonstrativas: escalada

CERIMÔNIA DE ABERTURA

Data: 27 de outubro de 2023 (sexta-feira)

Local: Auditório Master - Centro de Convenções Ulysses Guimarães - Brasília - DF

Horário: 19h30

1. Todos os estudantes atletas, técnicos e Chefe de Delegação deverão participar do desfile das delegações. O não comparecimento implicará no encaminhamento de relatório à Comissão Organizadora para as providências cabíveis.
2. Os atletas deverão estar devidamente uniformizados e calçando tênis, não sendo permitida a entrada com bonés ou mochilas, mascar chicletes, nem o porte de objetos em geral, durante a realização do desfile;
3. Solicitamos que as Delegações indiquem 02 estudantes atletas (01 menino e 01 menina) para participarem do Desfile. Estes estudantes atletas serão responsáveis pela placa com o nome do seu estado e a bandeira. Ao chegarem ao auditório, pedimos que se identifiquem a Coordenação de Cerimônias e Voluntários para as orientações e para se sentarem em um espaço reservado.
4. As informações referentes ao horário de saída das Delegações para a Cerimônia de Abertura serão divulgadas pela Gerência de Transporte Competição, Restaurante e Atividades Complementar.
5. Os Presidentes das Federações e Chefes de Delegações ao chegarem no local, devem se direcionar para a área vip reservada para recebê-los e posteriormente serão encaminhados a poltronas reservadas no auditório.

NOITE DOS ESTADOS

Data: 04 de novembro de 2023 (sábado-feira).

Horário: 19 horas.

Local: Centro de Convivência - ASCADE

Nos eventos internacionais organizados pela Federação Internacional de Esporte Escolar – ISF tradicionalmente é realizada a “Noite das Nações” e dentro da programação desta edição de atividades complementares, educacionais e culturais dos Jogos Escolares Brasileiros realizaremos a segunda edição das “Noite dos Estados”.

O Brasil é considerado um país com dimensões continentais e, por isso, apresenta uma extensa diversidade cultural, uma forte herança e influência dos imigrantes e colonizadores que aqui desembarcaram além dos nativos que já viviam nesse território. E é justamente essa mistura de sotaques, culturas e regionalismos que buscamos trazer para mais uma Noite dos Estados.

A **Noite dos Estados** incentiva o intercâmbio entre as diferentes culturas, sotaques e costumes dos 26 estados e do Distrito Federal buscando apresentar em um ambiente festivo, o melhor que há em cada uma das 05 regiões que compõem o nosso país.

Durante o evento, cada estado terá um espaço/stand para se apresentar. As delegações são livres para trazer qualquer material que queiram expor no seu stand: materiais visuais, itens culturais, alimentos, bebidas (sem álcool), pins ou bottons, artesanato etc.

Para tanto, gostaríamos de contar com a ajuda e colaboração de todos os senhores em relação aos itens para exposição nos stands dos seus respectivos estados buscando agregar e fortalecer ainda mais essa atividade.

Durante essa noite, haverá a possibilidade de se apresentar no palco (3 minutos, no máximo) ou exibir um vídeo para cada delegação. Pedimos gentilmente que esses materiais: vídeos/músicas sejam encaminhados para a Gerência de Entretenimento e Voluntários, no e-mail “amanda.medeiros@cbde.org.br”.

EMBAIXADOR DO JEB'S

Os embaixadores representam exemplo e inspiração para os jovens estudantes-atletas que desejam seguir o caminho do esporte. Além de marcar presença no evento, os embaixadores têm a missão de compartilhar as novidades dos Jogos Escolares Brasileiros 2023, enviar recados e engajar o público em seus canais próprios. Eles também participam de campanhas e outras ações planejadas pela equipe de comunicação.

Para a edição do JEB's 2023:

- Washington Stecanela Cerqueira (Washington Coração Valente)

PROGRAMAÇÃO CULTURAL

Em parceria com a Governo do Distrito Federal por meio da Secretaria de Turismo, teremos do dia 28 de outubro a 7 de novembro (no período da tarde) disponível para os nossos estudantes-atletas o serviço de Turismo Cultural que percorrerá alguns dos principais pontos turísticos da capital do Brasil. O passeio contemplará monumentos históricos do nosso país, como a Praça dos Três Poderes, Catedral e Memorial JK.

Serão disponibilizados 03 (três) ônibus para que os atletas e participantes possam conhecer Brasília.

Os passeios serão realizados mediante agendamento pelo Chefe de Delegação no formulário através deste link: <https://bitly.ws/Yxml>.

Roteiro:

14h – Saída do ASCADE para Praça dos Três Poderes (previsão de deslocamento: 15 min)

14h15 – Chegada na Praça dos Três Poderes (permanência de 30 minutos)

→ Pontos a serem visitados: Panteão da Pátria/ Casa de Chá

14h45 – Saída da Praça dos Três Poderes para Catedral Metropolitana de Brasília (previsão de deslocamento: 10 min)

14h55 – Chegada a Catedral Metropolitana de Brasília (permanência de 30 minutos)

15h10 Saída da Catedral Metropolitana de Brasília para Memorial JK (previsão de deslocamento: 10 minutos)

15h20 – Chegada Memorial JK (permanência de 60 minutos)

16h20 – Saída da Memorial JK para a ASCADE (previsão de deslocamento: 20 minutos)

16h40 – Chegada na ASCADE

MOMENTO JEB'S

Data: 05 de novembro (domingo).

Horário: 19h30min.

Local: Centro de Convivência - ASCADE.

A grande festa dos Jogos Escolares Brasileiros – JEB's 2023 foi apelidada carinhosamente de “Momento JEB's”. Essa celebração marcará a despedida de mais uma edição com disputas repletas de emoção e que provam que muito mais que ganhar, o importante é se superar, dar o seu melhor e viver a experiência da conquista.

Vamos celebrar esse grande evento com a presença dos estudantes-atletas dos JEB's 2023, muita música e atrações especiais. CBDE: o esporte começa aqui!

GERÊNCIA DE TRANSPORTE RECEPTIVO

Equipe Transporte Receptivo

FUNÇÃO	NOME	TELEFONE
Gerência de Transporte Receptivo	Fernanda Pessanha de Araujo	(21) 98777-8929
Assessoria de Transporte Receptivo	Simone Mendes Carvalho Moreira dos Santos	(21) 96910-0802
Assessoria de Transporte Receptivo	Tatiana Guerra Morand	(21) 99915-5046
Assistente de Transporte Receptivo I	Robert Andersen Cardoso Rocha	(79) 99192-6830
Assistente de Transporte Receptivo I	Adalberto Carneiro de Lima Junior	(79) 99983-6368

Procedimento para chegada das delegações:

- Ao descer do avião, agilize ao máximo a retirada das malas despachadas e encaminhem-se para o desembarque.
- Haverá uma equipe de receptivo no aeroporto e quando necessário na rodoviária identificada e com placas de sinalização do evento, para poder recepcionar todos os participantes do JEB's 2023.
- As delegações, estudantes-atletas, dirigentes e árbitros orientamos que o transporte e guarda das malas e demais objetos particulares dentro do ônibus é de inteira responsabilidade dos mesmos, ficando o pessoal do receptivo do Jogos somente destinado a conduzir os participantes aos seus respectivos transportes.
- Caso ocorra problemas no voo, tais como bagagens extraviadas e/ou danificadas, que necessitem maior tempo de permanência no aeroporto, deverá a delegação encaminhar-se para o hotel e ou Centro de Convivência com o pessoal do receptivo e um oficial e/ou técnico permanecer para resolver a demanda, tendo o chefe da delegação a obrigação de posteriormente buscá-lo com o carro que lhe é disponibilizado.

GERÊNCIA DE TRANSPORTE DE CARROS, VANS E ARBITRAGEM

TRANSPORTE DE PRESIDENTES DA FEDERAÇÃO E CHEFE DE DELEGAÇÃO

Retirada do Carro:

O Presidente da Federação e o Chefe de delegação deverão retirar o carro na agência Localiza da Asa Norte, endereço: Quadra Sepn 503, Bloco A E E - Conjunto A, Loja 44 - Asa Norte, Brasília - DF, 70730-501, acompanhados da Gerência de Transporte Carros, Vans e Arbitragem, no dia 26 de outubro, das 9h às 16h que disponibilizará transporte de Van do Comitê Organizador na ASCADE até a Localiza. Os carros serão entregues sem motorista, tendo o seu uso livre e exclusivo para qualquer atividade destinada a atender a delegação durante os jogos;

O carro somente poderá ser conduzido pelo motorista cadastrado no ato da retirada do carro na agência.

Todos os carros já estarão adesivados, sendo proibido a retirada dos adesivos dos mesmos. O carro será para uso exclusivo no evento, devendo ser utilizado para deslocamentos entre os locais de competições, hotéis e comitê organizador.

Devolução do Carro:

O Presidente da Federação e o Chefe de Delegação deverá fazer a devolução do carro até as 20h do dia 08 de novembro, caso ele vá embora antes dessa data, deverá comunicar a Gerência de Transporte de Carros, Vans e Arbitragem.

Abastecimento do Carro:

Os veículos serão abastecidos com até 60 (sessenta) litros por semana, no posto Auto Posto Golden Gás 202 LTDA.

Endereço: Setor SHCS Superquadra 202 – Bloco A. PAG – Asa Sul.

Localização: [https://maps.google.com/maps/search/Posto_202_Sul_Casco\(BR\)/@-15.805631637573242,-47.88817596435547,17z?hl=pt-BR](https://maps.google.com/maps/search/Posto_202_Sul_Casco(BR)/@-15.805631637573242,-47.88817596435547,17z?hl=pt-BR)

Solicitar junto a Gerência de Transporte Carros, Vans e Arbitragem localizado no Comitê Organizador (ASCADE) o voucher de combustível. Será necessário informar placa e km no momento da retirada. Só será possível a entrega de um novo voucher com a apresentação do cupom referente ao voucher anteriormente retirado no Comitê Organizador.

REALIZAÇÃO



PATROCÍNIO



APOIO



GERÊNCIA DE TRANSPORTE DE COMPETIÇÃO, RESTAURANTE E ATIVIDADES COMPLEMENTARES

Equipe Transporte Competição

FUNÇÃO	NOME	TELEFONE
Gerência de Transporte Competição	Samea Saboia Correia Lima	(85) 99683-5381
Coordenação de Transporte Competição, Restaurante e Ativ. Complementares	Camila da Fonseca Francisco	(21) 97082-7731
Assessoria de Transporte Competição	Thiago rodrigues Menezes	(85) 98426-0782
Assessoria de Transporte Competição	Paula Marques de Lima Natividade	(61) 99828-3390
Assistente de Transporte Competição	Fernanda dos Passos Fernandes da silva	(21) 99375-5013
Assistente de Transporte Competição	Sebastião Henrique Machado da Costa	(21) 97629-8181
Assistente de Transporte Competição	Ruan Carlos Pereira de Moura	(21) 96964-8474
Assistente de Transporte Competição	Monica Oliveira de Paulo	(61) 98561-7205
Assistente de Transporte Competição	Felype Moraes de Figueredo	(61) 98635-4828
Assistente de Transporte Competição	Lucileide Sousa Oliveira	(61) 98664-2117
Assistente de Transporte Competição	Vicente de Paulo Primo Vieira	(61) 98313-2373
Assistente de Transporte Competição	Julio Cesar Ribeiro Natividade	(61) 99613-4084
Assistente de Transporte Competição	Natanael Rodrigues Martins	(61) 98193-1367
Assistente de Transporte Competição	Aécio Paulo da Cunha Dutra	(61) 99326-3863
Assistente de Transporte Competição	Isadora de Paulo Sine	(61) 98156-0338
Assistente de Transporte Competição	Mara Lima dos Santos	(61) 99129-0592

NORMAS GERAIS DO TRANSPORTE

1. Não será permitida a entrada de pessoas sem credencial nos transportes oficiais do evento.
2. O Boletim é o documento oficial de comunicação do evento.
3. As equipes que dispensarem o serviço de transporte deverão notificar a coordenação de transportes por escrito e com antecedência de no mínimo 24 horas, assumindo assim toda a responsabilidade sobre o seu deslocamento para a competição.
4. O tempo de permanência dos ônibus nos pontos de embarque é somente para embarque e desembarque de passageiros. As delegações deverão estar aguardando em seu ponto de embarque, com no mínimo 5 minutos de antecedência.
5. Não haverá tolerância com atrasos. Os horários estabelecidos deverão ser obedecidos. Caso contrário, a equipe/delegação assumirá a responsabilidade pelo traslado até o local de competição.

6. Após o encerramento dos jogos/disputas e cerimônias, o ônibus poderá aguardar até 10 minutos para realizar o retorno das equipes/delegações.
7. Os ônibus para modalidades coletivas podem levar “torcedores”, ou seja, equipes participantes de outras modalidades, desde que todos estejam credenciados, acompanhados de um técnico ou oficial e ocupem a sua metade do **ônibus** sentada, não ultrapassando a capacidade máxima de passageiros.
8. Toda a equipe do evento, inclusive voluntários, devidamente uniformizados e com credencial, poderão ter acesso aos transportes oficiais do evento a fim de facilitar seu deslocamento para sua chegada ao local de atuação bem como seu retorno.

TRANSPORTE PARA REUNIÕES TÉCNICAS

Os professores técnicos deverão vir no ônibus da alimentação para as reuniões presenciais.

TRANSPORTE PARA CERIMÔNIA DE ABERTURA

A partir das 17h30min saída dos ônibus no embarque e desembarque (Bolsão) do ASCADE para a cerimônia de abertura que sairão por demanda após os estudantes-atletas já estiverem feito a alimentação (Jantar). Prioritariamente os 2 (dois) estudantes-atletas que participarão do desfile de abertura devem embarcar neste ônibus, devendo estar no local da cerimônia até as 18h.

Solicitamos empenho das delegações para que se antecipem ao horário do jantar, evitando atrasos na cerimônia.

Este ônibus deve ser utilizado somente para o traslado da delegação no trajeto ASCADE cerimônia de abertura.

TRANSPORTE DE RETORNO

As delegações deverão dirigir-se para a saída do Centro de Convenções Ulisses Guimarães, virando a esquerda, onde os ônibus estarão posicionados para a partida. Integrantes do comitê organizador orientarão quanto aos procedimentos.

Será realizado por demanda de saída das delegações do Centro de Convenções Ulisses Guimarães.

Será dividido em Zona Hoteleira Norte, Zona Hoteleira Sul e dedicados. Os veículos só deixarão o local da cerimônia de abertura após seu encerramento oficial, devendo imediatamente dirigir-se aos hotéis.

TRANSPORTE PARA O RESTAURANTE OFICIAL

O transporte dos Hotéis para o refeitório será por meio de Rotas com um intervalo de **45 minutos entre cada ônibus**. Porém, caso haja demanda, os ônibus serão liberados antecipadamente, mediante lotação.

O tempo de permanência nos pontos de embarque é apenas o suficiente para que as pessoas que estiverem aguardando possam embarcar/desembarcar. As equipes deverão estar aguardando no ponto de embarque com pelo menos 5 minutos de antecedência ao horário da sua rota.

Rotas:

Rota 01

Embarque na placa do Hotel Manhattan

Embarcam os hóspedes de Athus Brasília / Diplomata / El Pilar / Garvey / Kubistchek Plaza / Manhattan Plaza / Monumental Bittar / Plaza Bittar / Saint Moritz.

Embarque na placa do edifício MÚTUA

Embarcam os hóspedes de Grand Mercure / Let's Idea / Mercure Líder / Nobile Suites.

Rota 02

Embarque no recuo lateral do hotel Ramada

Embarcam os hóspedes de America Bittar / Phenícia Bittar / Ramada / San Marco.

Embarque no recuo lateral do Planalto Bittar

Embarcam os hóspedes de Econotel / Esplanada Brasília / Imperial Brasília / Planalto Bittar / Riviera Hotel / Saint Paul.

Rota 03

Hóspedes do hotel Golden Tulip embarcam na frente dele.

Hóspedes do hotel Bay Park embarcam na frente dele.

Dedicado do Guarú

Embarque em frente ao Quality Suítes.

Dedicado do Aeroporto

Embarque em frente ao Ibis Styles.

Horários do transporte:

Rotas 01 / 02 / 03

Saída dos pontos de embarque para ASCADE:

Almoço 11:00 / 11:45 / 12:30 / 13:15 / 14:00

Jantar 18:00 / 18:45 / 19:30 / 20:15

Saída da ASCADE para os hotéis:

Almoço 13:00 / 13:45 / 14:15 / 15:00 / 15:45

Jantar 19:00 / 19:45 / 20:15 / 21:00

Rotas dedicadas: o horário será acordado entre a assessoria de transporte de alimentação e os chefes das delegações hospedadas nos hotéis Quality Suítes e Ibis Style.

TRANSPORTE PARA OS LOCAIS DE COMPETIÇÃO – MODALIDADES INDIVIDUAIS

Serão disponibilizados ônibus exclusivos por modalidade, para o transporte Hotel-Local de competição. Os ônibus identificados com as placas das modalidades passarão em frente aos hotéis, em rotas independentes, levando todos os participantes para o local de competição.

Os estudantes-atletas e seus respectivos técnicos em disputas no período da manhã deverão estar na portaria do hotel 1h30min do horário de início das competições, podendo haver atrasos devido ao trânsito.

Os estudantes-atletas e seus respectivos técnicos em disputa no período da tarde sairão do Restaurante para os locais de competição 1h30min antes do horário de início das competições.

Ao término das disputas, no período da manhã e da tarde, os estudantes-atletas serão transportados diretamente para o restaurante. O retorno para os respectivos hotéis será através dos ônibus destinados ao traslado Restaurante-Hotel.

TRANSPORTE PARA OS LOCAIS DE COMPETIÇÃO – MODALIDADES COLETIVAS

Não haverá tolerância com atrasos. Os horários estabelecidos deverão ser obedecidos. Caso contrário, a equipe/delegação assumirá a responsabilidade pelo traslado até o local de competição;

- a) Não haverá transporte para treinamentos;
- b) Não será permitida a entrada de pessoas sem credencial nos ônibus e/ou transporte oficial do evento;
- c) Documentos Oficiais do Evento: Credencial e Boletim Oficial.

ESTACIONAMENTO ASCADE – RESTAURANTE/HOTEL

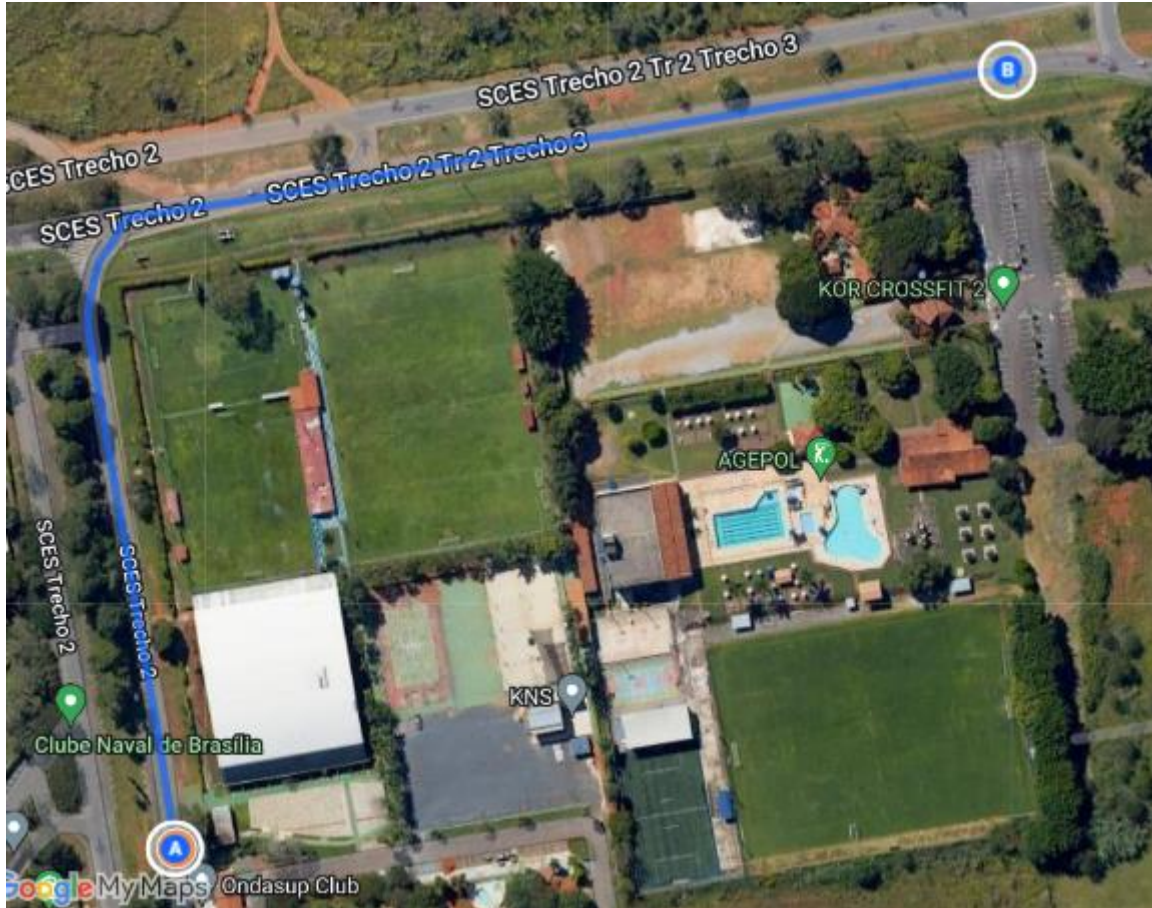

REALIZAÇÃO



PATROCÍNIO



APOIO

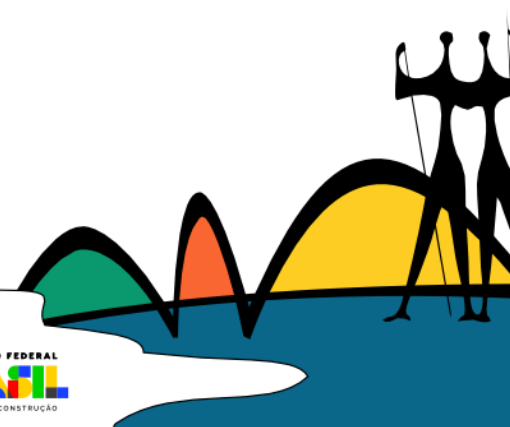

GERÊNCIA DE SERVIÇOS MÉDICOS

Localização:

A Gerência de Serviços médicos se encontra localizada na ASCADE

Endereço: St. de Clubes Esportivos Sul Trecho 2, Conjunto 10 Lote 18 - Asa Sul

Horário de Atendimento: 9 às 21 horas.

Equipe Médica:

FUNÇÃO	NOME	TELEFONE
Gerência de Serviços Médicos	Suzane Ferreira de Carvalho Lemgruber	(48) 98860-8922
Coordenação Serviços Médicos	Raphael Lemgruber de Carvalho	(48) 98861-1985
Assessoria Administrativa de Serviços Médicos	João Guilherme da Silva de Mello	(43) 99629-0924
Assessoria Administrativa de Serviços Médicos	Mônica da Costa Nascimento	(21) 99906-0978
Médico	Thiago de Mello Tavares	(48) 99963-1868
Médico	Fabio Sergio Onias Silva Junior	(79) 99191-6757
Assessoria Administrativa de Serviços Médicos	Francisca Ocilene Ferreira da Silva Jacquemin	(82) 9681-6155

Equipe Fisioterapia:

FUNÇÃO	NOME	TELEFONE
Coordenador de Fisioterapia	Igor Borges Silva	(79) 98105-5725

O posto médico com Equipe diária composta por 01 médico, 01 enfermeiro e 01 técnico em enfermagem, além de 05 médicos a disposição do evento. Serão 16 fisioterapeutas e 17 voluntários de fisioterapia.

Viaturas móveis tipo D para suporte em todas as áreas de competição e cobertura de suporte nos locais de hospedagem.

Hospital de Referência:

Hospital de Base do Distrito Federal

Endereço: SMHS - Área Especial, Q. 101 - Asa Sul, Brasília - DF, 70330-150

Telefone: [\(61\) 3550-8900](tel:(61)3550-8900)

Hospital Regional de Asa Norte

Endereço: SMHN Q 2 - Asa Norte, Brasília - DF, 70710-100

Pronto-socorro: Aberto 24 horas

Telefone: (61) 2017-1900

INFORMAÇÕES COMPLEMENTARES

É natural que cada clima traga algumas consequências para o corpo humano. Por isso, vale prestar mais atenção seus hábitos para cuidar da sua saúde em cada estação, evitando complicações indesejáveis.

O clima seco e quente, costuma causar desconfortos e aumentar a propensão de problemas respiratórios, como bronquite, asma, rinite, alergias, mal-estar, gerando fraqueza, dor de cabeça entre outros.

Pensando nisso, trouxemos algumas dicas, como orientação, para você possa colocar em prática e se cuidar nestes dias secos.

1. Aumentar o consumo de água: Beber bastante água ao longo do dia é importante em qualquer época do ano, mas se o tempo estiver mais seco, essa necessidade torna-se ainda maior para manter o organismo devidamente hidratado e evitar sintomas como rouquidão, fadiga, dor de cabeça, garganta irritada e secura nas mucosas: tanto boca quanto nos olhos e nariz (podendo ocorrer sangramento nasal). Portanto, mesmo que você não sinta muita sede, não se esqueça de beber água — no mínimo, cerca de dois a três litros por dia. Carregue um hidratante para pele (sendo sugerido fortemente um protetor solar). A pele costuma ser afetada e sofrer com a baixa umidade.

2. Evite a exposição direta e prolongada ao sol forte. Os horários de maior incidência dos raios solares — das 10h às 16h — tendem a acentuar a ocorrência de mal-estar devido ao ar seco. Logo, não é aconselhável fazer atividades exaustivas ou ficar muito exposto.
3. Procure usar roupas mais leves e soltas (elas favorecem a circulação de ar no corpo) e priorize sempre a proteção da pele, seja com o uso diário de protetor solar ou roupas e acessórios com fator de proteção quando possível.
4. Fique atento ao acúmulo de poeira! É normal chegar, após um dia seco e perceber o acúmulo de poeira no chão, nos móveis e em todo lugar. Principalmente para quem já é alérgico, isso acaba se tornando um problema para a saúde. Em casos críticos, se faz necessário o uso de antialérgicos. (não se automedique).
5. Umedecer o ambiente. Os olhos, que também sofrem com essa situação e ficam irritados, merecem o uso de um colírio lubrificante (do tipo lágrima artificial). Especialmente durante a noite, é comum que o nosso corpo sofra mais com a baixa umidade. A garganta e o nariz são os primeiros a indicar o incômodo, dando até a sensação de peso no peito e a impressão que estamos sem respirar direito. Por isso, na impossibilidade de um umidificador de ambientes, que pode ser uma boa solução para deixar o cômodo mais agradável para a sua noite de sono, a alternativa seria um pote com água ao lado da cama, que deve ser mantido ainda durante o dia, principalmente em ambiente fechado ou com o ar-condicionado ligado.

GERÊNCIA DE OPERAÇÕES

HIDRATAÇÃO

Todos os locais de competição serão abastecidos com água e a mesma será destinada exclusivamente às pessoas envolvidas na competição (estudantes atletas, técnicos, árbitros e dirigentes). A hidratação nesses locais será efetuada por meio de copos de água de 300ml.

Para a hidratação nos hotéis serão distribuídas garrafas de água de 1,5L por participante, e serão distribuídas ao Presidente da Federação Estadual ou Chefe de Delegação pelos Assistentes de Serviço de Apoio Avançado as delegações localizados nos hotéis.

No restaurante central e centro de convivência haverá pontos de hidratação durante todo o período de funcionamento;

KIT DO PARTICIPANTE

A entrega dos kits será realizada no Centro de Convivência, de forma individual, mediante apresentação da credencial válida com QR Code:

1º BLOCO

Data: 27/10/2023

Horário: 11h30min às 14h30min

Data: 28/10/2023

Horário: 11h30min s 14h30min

18h30min às 21h30min

Composição do Kit JEB's 2023:

- Sacochila
- Camiseta
- Caderno
- Caneta
- Lápis

GERÊNCIA DE COMUNICAÇÃO E MARKETING

Redes Sociais:

Acompanhe nossas redes sociais (JEB's e CBDE) e fique por dentro das novidades e tudo que estamos preparando para seu momento JEB'S.

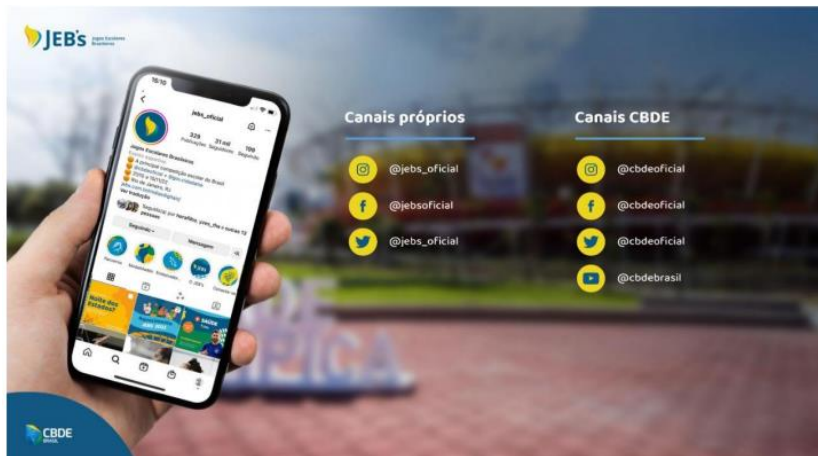

Site:

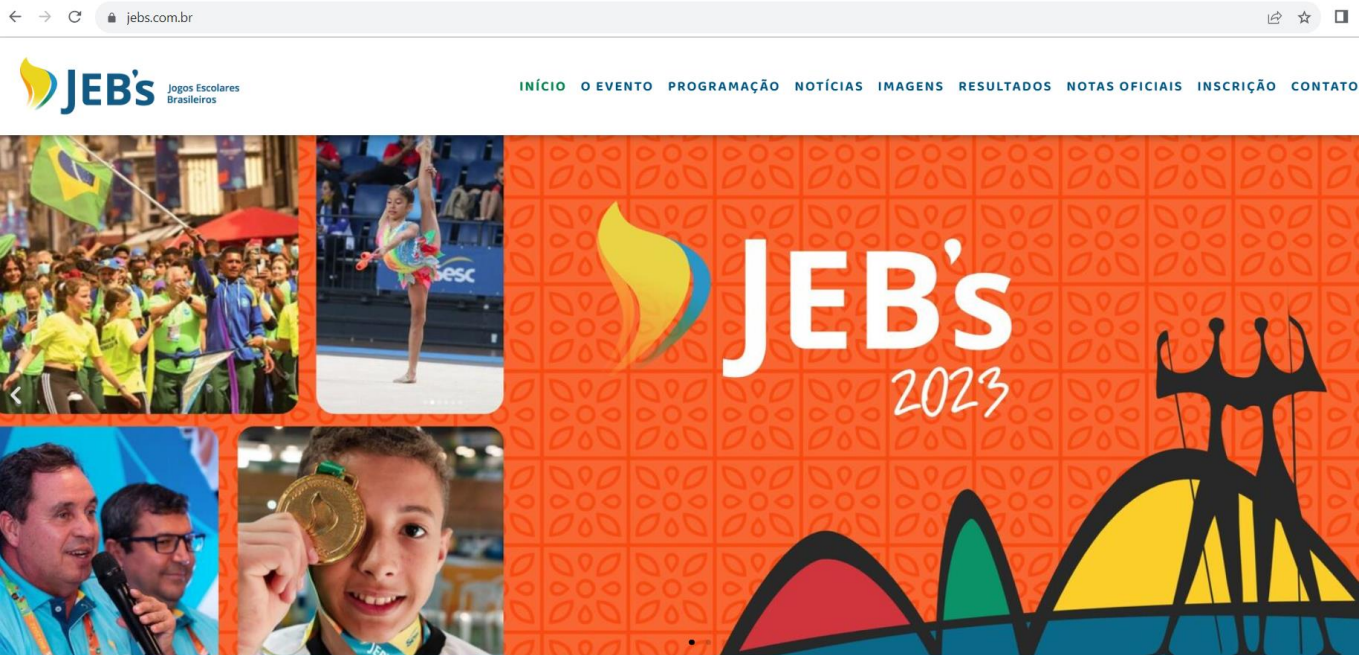

Já está no ar o site oficial dos Jogos Escolares Brasileiros – JEB's Brasília 2023.

<http://www.iebs.com.br>.

No site você poderá acompanhar as notícias, programação, resultados, entrevistas e depoimentos dos estudantes-atletas participantes, além de conhecer detalhes das modalidades. A atualização das informações durante a competição será diária e você pode acompanhar o evento de perto.

Transmissões

Teremos de duas a cinco transmissões simultâneas por dia para você poder escolher a modalidade que mais curte.



Espaços Instagramáveis

Em todos os locais do evento, teremos espaços “instagramáveis”, coloridos e divertidos, para você registrar momentos de muita alegria junto com sua turma! Não deixe de registrar seu momento no JEB's 2023 e de nos marcar nas redes sociais.

**GERÊNCIA TÉCNICA ESPORTIVA****COORDENADORES DE MODALIDADE E ARBITRAGEM****1. Atletismo:****Coordenação Técnica da Confederação Brasileira de Atletismo**

Marcelo dos Santos Lima

Coordenação de Arbitragem

Willian Assumpção Dias Júnior

2. Badminton:**Coordenação Técnica da Confederação Brasileira de Badminton**

Kelvin Bispo Santos

Coordenação de Arbitragem

Tâmyack Alves de Macêdo

3. Basquetebol:**Coordenação Técnica da Confederação Brasileira de Basquetebol**

Eduardo Marques de Souza Costa

Coordenação de Arbitragem

Edilson de Oliveira França

4. Ciclismo:**Coordenação Técnica da Confederação Brasileira de Ciclismo**

Marco Antonio Barbosa

Coordenação de Arbitragem

Murilo Ferreira Moraes

5. Futsal:

Coordenação Técnica da Confederação Brasileira de Futebol de Salão

Marcia Mariko Nishimura de Moraes

Coordenação de Arbitragem

Adilson José Matos

6. Ginástica Artística:

Coordenação Técnica da Confederação Brasileira de Ginástica

Jaqueline Pires Gonçalves

Coordenação de Arbitragem

Roberto Gomes Nassar

7. Ginástica Rítmica:

Coordenação Técnica da Confederação Brasileira de Ginástica

Ana Carolina Gutierrez Pompeu

Coordenação de Arbitragem

Ana Cláudia Hasse Endler

8. Handebol:

Coordenação Técnica da Confederação Brasileira de Handebol

Auricelio Andrade Pessoa

Coordenação de Arbitragem

Sérgio Luiz Chaves Alves

9. Judô:

Coordenação Técnica da Confederação Brasileira de Judô

Marcus Vinicius Ferreira Nery

Coordenação de Arbitragem

Jeferson da Rocha Vieira

10. Karatê:

Coordenação Técnica da Confederação Brasileira de Karatê

Ariel Roberth Longo

Coordenação de Arbitragem

Sebastião Hermes Freire de Queiroz

11. Natação:

Coordenação Técnica da Confederação Brasileira de Desportos Aquáticos

Sérgio Luiz Sampaio Lacerda Silva

Coordenação de Arbitragem

Marcelo Caldas Falcão

12. Taekwondo:

Coordenação Técnica da Confederação Brasileira de Taekwondo

Adelino da Silva Filho

Coordenação de Arbitragem

Leandro da Silveira Bezerra

13. Tênis de Mesa:

Coordenação Técnica da Confederação Brasileira de Tênis de Mesa

Edir Domingos de Oliveira

Coordenação de Arbitragem

Renê Emílio Salvador Filho

14. Voleibol:

Coordenação Técnica da Confederação Brasileira de Voleibol

Leonardo Monteiro Gomes

Coordenação de Arbitragem

Walfran Silva Miranda Braga

15. Vôlei de Praia:

Coordenação Técnica da Confederação Brasileira de Voleibol

Clésio de Marins Prado

Coordenação de Arbitragem

Priscila Jochem

16. Wrestling:

Coordenação Técnica da Confederação Brasileira de Wrestling

Ágata Aja Lopes Silva

Coordenação de Arbitragem

Karoline Silva de Santana

17. Xadrez:

Coordenação Técnica da Confederação Brasileira de Xadrez

Maíce Bárbara Miranda de Macedo

Coordenação de Arbitragem

César Brasil Viegas

CHAVEAMENTO DAS MODALIDADES COLETIVAS

Basquete Feminino.

Chave A	Chave B	Chave C	Chave D
Acre	Mato Grosso	Ceará	Paraíba
Pará	Rio Grande do Sul	Maranhão	Bahia
Distrito Federal	Espírito Santo	Santa Catarina	Sergipe
Rio de Janeiro	Tocantins	Amapá	Paraná
Chave E	Chave F	Chave G	Chave H
Amazonas	Rondônia	Piauí	Roraima
Distrito Federal - Sede	Minas Gerais	Goiás	Pernambuco
Mato Grosso do Sul	Alagoas	Rio Grande do Norte	São Paulo

Basquete Masculino.

Chave A	Chave B	Chave C	Chave D
Pernambuco	Piauí	Sergipe	Roraima
Goiás	Minas Gerais	Rondônia	São Paulo
Mato Grosso	Pará	Espírito Santo	Rio Grande do Sul
Rio Grande do Norte	Distrito Federal – Sede	Paraná	Maranhão
Chave E	Chave F	Chave G	Chave H
Santa Catarina	Ceará	Tocantins	Amapá
Alagoas	Amazonas	Acre	Distrito Federal
Mato Grosso do Sul	Rio de Janeiro	Paraíba	Bahia

Futsal Feminino.

Chave A	Chave B	Chave C	Chave D
Rio Grande do Norte	Santa Catarina	Minas Gerais	Paraíba
Rondônia	Distrito Federal – Sede	Espírito Santo	Paraná
Roraima	Alagoas	Bahia	Tocantins
Mato Grosso do Sul	Acre	Pará	Sergipe
Chave E	Chave F	Chave G	Chave H
Maranhão	Amazonas	Pernambuco	Piauí
Ceará	Rio de Janeiro	Distrito Federal	Mato Grosso
São Paulo	Goiás	Rio Grande do Sul	Amapá

Futsal Masculino.

Chave A	Chave B	Chave C	Chave D
Roraima	Rio Grande do Norte	Sergipe	Mato Grosso do Sul
Pernambuco	Pará	Paraná	Ceará
São Paulo	Amazonas	Alagoas	Goiás
Santa Catarina	Minas Gerais	Piauí	Rondônia
Chave E	Chave F	Chave G	Chave H
Maranhão	Distrito Federal	Mato Grosso	Rio Grande do Sul
Paraíba	Acre	Bahia	Rio de Janeiro
Distrito Federal – Sede	Espírito Santo	Amapá	Tocantins

Handebol Feminino.

Chave A	Chave B	Chave C	Chave D
Amazonas	Distrito Federal - Sede	São Paulo	Piauí
Rondônia	Paraná	Rio de Janeiro	Acre
Minas Gerais	Alagoas	Rio Grande do Norte	Mato Grosso do Sul
Maranhão	Pernambuco	Goiás	Roraima
Chave E	Chave F	Chave G	Chave H
Pará	Tocantins	Amapá	Mato Grosso
Espírito Santo	Bahia	Sergipe	Santa Catarina
Rio Grande do Sul	Paraíba	Ceará	Distrito Federal

Handebol Masculino.

Chave A	Chave B	Chave C	Chave D
Sergipe	Tocantins	Santa Catarina	Paraíba
Alagoas	Distrito Federal - Sede	Piauí	Roraima
Goiás	Minas Gerais	Pará	Acre
Rio Grande do Norte	Paraná	Espírito Santo	Bahia
Chave E	Chave F	Chave G	Chave H
Pernambuco	Rondônia	São Paulo	Mato Grosso do Sul
Mato Grosso	Ceará	Amapá	Distrito Federal
Maranhão	Rio Grande do Sul	Rio de Janeiro	Amazonas

Voleibol Feminino.

Chave A	Chave B	Chave C	Chave D
Paraná	Rio de Janeiro	Maranhão	Roraima
Tocantins	Mato Grosso	Goiás	Rondônia
Sergipe	Pernambuco	Mato Grosso do Sul	Alagoas
Paraíba	Distrito Federal - Sede	Bahia	Acre
Chave E	Chave F	Chave G	Chave H
Amazonas	Santa Catarina	São Paulo	Rio Grande do Sul
Rio Grande do Norte	Amapá	Pará	Piauí
Espírito Santo	Minas Gerias	Ceará	Distrito Federal

Voleibol Masculino.

Chave A	Chave B	Chave C	Chave D
Sergipe	São Paulo	Acre	Alagoas
Minas Gerais	Paraíba	Pará	Mato Grosso
Ceará	Paraná	Rio Grande do Sul	Bahia
Espírito Santo	Mato Grosso do Sul	Distrito Federal - Sede	Maranhão
Chave E	Chave F	Chave G	Chave H
Rondônia	Roraima	Amapá	Goiás
Amazonas	Distrito Federal	Pernambuco	Santa Catarina
Rio de Janeiro	Tocantins	Piauí	Rio Grande do Norte

Vôlei de Praia Feminino.

Chave A	Chave B	Chave C	Chave D
Rio de Janeiro	Espírito Santo	Ceará	Pará
Paraíba	Pernambuco	Tocantins	Distrito Federal
São Paulo	Santa Catarina	Sergipe	Rio Grande do Sul
Roraima	Rondônia	Maranhão	Piauí
Chave E	Chave F	Chave G	Chave H
Goiás	Paraná	Mato Grosso	Mato Grosso do Sul
Rio Grande do Norte	Bahia	Amapá	Distrito Federal – Sede
Acre	Minas Gerais	Amazonas	Alagoas

Vôlei de Praia Masculino.

Chave A	Chave B	Chave C	Chave D
Roraima	Pernambuco	Alagoas	São Paulo
Piauí	Amazonas	Minas Gerais	Rio Grande do Sul
Rio de Janeiro	Distrito Federal – Sede	Mato Grosso do Sul	Distrito Federal
Bahia	Sergipe	Goiás	Paraíba
Chave E	Chave F	Chave G	Chave H
Rondônia	Pará	Ceará	Paraná
Amapá	Mato Grosso	Acre	Tocantins
Santa Catarina	Rio Grande do Norte	Espírito Santo	Maranhão

EMPARCEIRAMENTO DAS MODALIDADES COLETIVAS

Basquete Feminino.

CHAVE A				
CH - A	JG 1	Acre	X	Rio de Janeiro
CH - A	JG 2	Pará	X	Distrito Federal
CH - A	JG 3	Distrito Federal	X	Acre
CH - A	JG 4	Rio de Janeiro	X	Pará
CH - A	JG 5	Acre	X	Pará
CH - A	JG 6	Distrito Federal	X	Rio de Janeiro
CHAVE C				
CH - C	JG 1	Ceará	X	Amapá
CH - C	JG 2	Maranhão	X	Santa Catarina
CH - C	JG 3	Santa Catarina	X	Ceará
CH - C	JG 4	Amapá	X	Maranhão
CH - C	JG 5	Ceará	X	Maranhão
CH - C	JG 6	Santa Catarina	X	Amapá
CHAVE E				
CH - E	JG 1	Distrito Federal - Sede	X	Mato Grosso do Sul
CH - E	JG 2	Mato Grosso do Sul	X	Amazonas
CH - E	JG 3	Amazonas	X	Distrito Federal - Sede
CHAVE G				
CH - G	JG 1	Goiás	X	Rio Grande do Norte
CH - G	JG 2	Rio Grande do Norte	X	Piauí
CH - G	JG 3	Piauí	X	Goiás

CHAVE B				
CH - B	JG 1	Mato Grosso	X	Tocantins
CH - B	JG 2	Rio Grande do Sul	X	Espirito Santo
CH - B	JG 3	Espirito Santo	X	Mato Grosso
CH - B	JG 4	Tocantins	X	Rio Grande do Sul
CH - B	JG 5	Mato Grosso	X	Rio Grande do Sul
CH - B	JG 6	Espirito Santo	X	Tocantins
CHAVE D				
CH - D	JG 1	Paraíba	X	Paraná
CH - D	JG 2	Bahia	X	Sergipe
CH - D	JG 3	Sergipe	X	Paraíba
CH - D	JG 4	Paraná	X	Bahia
CH - D	JG 5	Paraíba	X	Bahia
CH - D	JG 6	Sergipe	X	Paraná
CHAVE F				
CH - F	JG 1	Minas Gerais	X	Alagoas
CH - F	JG 2	Alagoas	X	Rondônia
CH - F	JG 3	Rondônia	X	Minas Gerais
CHAVE H				
CH - H	JG 1	Pernambuco	X	São Paulo
CH - H	JG 2	São Paulo	X	Roraima
CH - H	JG 3	Roraima	X	Pernambuco

Basquete Masculino.

CHAVE A				
CH - A	JG 1	Pernambuco	X	Rio Grande do Norte
CH - A	JG 2	Goiás	X	Mato Grosso
CH - A	JG 3	Mato Grosso	X	Pernambuco
CH - A	JG 4	Rio Grande do Norte	X	Goiás
CH - A	JG 5	Pernambuco	X	Goiás
CH - A	JG 6	Mato Grosso	X	Rio Grande do Norte
CHAVE C				
CH - C	JG 1	Sergipe	X	Paraná
CH - C	JG 2	Rondônia	X	Espirito Santo
CH - C	JG 3	Espirito Santo	X	Sergipe
CH - C	JG 4	Paraná	X	Rondônia
CH - C	JG 5	Sergipe	X	Rondônia
CH - C	JG 6	Espirito Santo	X	Paraná
CH - E	JG 1	Alagoas	X	Mato Grosso do Sul
CH - E	JG 2	Mato Grosso do Sul	X	Santa Catarina
CH - E	JG 3	Santa Catarina	X	Alagoas
CHAVE G				
CH - G	JG 1	Acre	X	Paraíba
CH - G	JG 2	Paraíba	X	Tocantins
CH - G	JG 3	Tocantins	X	Acre

CHAVE B				
CH - B	JG 1	Piauí	X	Distrito Federal - Sede
CH - B	JG 2	Minas Gerais	X	Pará
CH - B	JG 3	Pará	X	Piauí
CH - B	JG 4	Distrito Federal - Sede	X	Minas Gerais
CH - B	JG 5	Piauí	X	Minas Gerais
CH - B	JG 6	Pará	X	Distrito Federal - Sede
CHAVE D				
CH - D	JG 1	Roraima	X	Maranhão
CH - D	JG 2	São Paulo	X	Rio Grande do Sul
CH - D	JG 3	Rio Grande do Sul	X	Roraima
CH - D	JG 4	Maranhão	X	São Paulo
CH - D	JG 5	Roraima	X	São Paulo
CH - D	JG 6	Rio Grande do Sul	X	Maranhão
CHAVE F				
CH - F	JG 1	Amazonas	X	Rio de Janeiro
CH - F	JG 2	Rio de Janeiro	X	Ceará
CH - F	JG 3	Ceará	X	Amazonas
CHAVE H				
CH - H	JG 1	Distrito Federal	X	Bahia
CH - H	JG 2	Bahia	X	Amapá
CH - H	JG 3	Amapá	X	Distrito Federal

Futsal Feminino.

CHAVE A				
CH - A	JG 1	Rio Grande do Norte	X	Mato Grosso do Sul
CH - A	JG 2	Rondônia	X	Roraima
CH - A	JG 3	Roraima	X	Rio Grande do Norte
CH - A	JG 4	Mato Grosso do Sul	X	Rondônia
CH - A	JG 5	Rio Grande do Norte	X	Rondônia
CH - A	JG 6	Roraima	X	Mato Grosso do Sul
CHAVE C				
CH - C	JG 1	Minas Gerais	X	Pará
CH - C	JG 2	Espirito Santo	X	Bahia
CH - C	JG 3	Bahia	X	Minas Gerais
CH - C	JG 4	Pará	X	Espirito Santo
CH - C	JG 5	Minas Gerais	X	Espirito Santo
CH - C	JG 6	Bahia	X	Pará
CH - E	JG 1	Ceará	X	São Paulo
CH - E	JG 2	São Paulo	X	Maranhão
CH - E	JG 3	Maranhão	X	Ceará
CHAVE G				
CH - G	JG 1	Distrito Federal	X	Rio Grande do Sul
CH - G	JG 2	Rio Grande do Sul	X	Pernambuco
CH - G	JG 3	Pernambuco	X	Distrito Federal

CHAVE B				
CH - B	JG 1	Santa Catarina	X	Acre
CH - B	JG 2	Distrito Federal - Sede	X	Alagoas
CH - B	JG 3	Alagoas	X	Santa Catarina
CH - B	JG 4	Acre	X	Distrito Federal - Sede
CH - B	JG 5	Santa Catarina	X	Distrito Federal - Sede
CH - B	JG 6	Alagoas	X	Acre
CHAVE D				
CH - D	JG 1	Paraíba	X	Sergipe
CH - D	JG 2	Paraná	X	Tocantins
CH - D	JG 3	Tocantins	X	Paraíba
CH - D	JG 4	Sergipe	X	Paraná
CH - D	JG 5	Paraíba	X	Paraná
CH - D	JG 6	Tocantins	X	Sergipe
CHAVE F				
CH - F	JG 1	Rio de Janeiro	X	Goiás
CH - F	JG 2	Goiás	X	Amazonas
CH - F	JG 3	Amazonas	X	Rio de Janeiro
CHAVE H				
CH - H	JG 1	Mato Grosso	X	Amapá
CH - H	JG 2	Amapá	X	Piauí
CH - H	JG 3	Piauí	X	Mato Grosso

Futsal Masculino.

CHAVE A				
CH - A	JG 1	Roraima	X	Santa Catarina
CH - A	JG 2	Pernambuco	X	São Paulo
CH - A	JG 3	São Paulo	X	Roraima
CH - A	JG 4	Santa Catarina	X	Pernambuco
CH - A	JG 5	Roraima	X	Pernambuco
CH - A	JG 6	São Paulo	X	Santa Catarina
CHAVE C				
CH - C	JG 1	Sergipe	X	Piauí
CH - C	JG 2	Paraná	X	Alagoas
CH - C	JG 3	Alagoas	X	Sergipe
CH - C	JG 4	Piauí	X	Paraná
CH - C	JG 5	Sergipe	X	Paraná
CH - C	JG 6	Alagoas	X	Piauí
CH - E	JG 1	Paraíba	X	Distrito Federal - Sede
CH - E	JG 2	Distrito Federal - Sede	X	Maranhão
CH - E	JG 3	Maranhão	X	Paraíba
CHAVE G				
CH - G	JG 1	Bahia	X	Amapá
CH - G	JG 2	Amapá	X	Mato Grosso
CH - G	JG 3	Mato Grosso	X	Bahia

CHAVE B				
CH - B	JG 1	Rio Grande do Norte	X	Minas Gerais
CH - B	JG 2	Pará	X	Amazonas
CH - B	JG 3	Amazonas	X	Rio Grande do Norte
CH - B	JG 4	Minas Gerais	X	Pará
CH - B	JG 5	Rio Grande do Norte	X	Pará
CH - B	JG 6	Amazonas	X	Minas Gerais
CHAVE D				
CH - D	JG 1	Mato Grosso do Sul	X	Rondônia
CH - D	JG 2	Ceará	X	Goiás
CH - D	JG 3	Goiás	X	Mato Grosso do Sul
CH - D	JG 4	Rondônia	X	Ceará
CH - D	JG 5	Mato Grosso do Sul	X	Ceará
CH - D	JG 6	Goiás	X	Rondônia
CHAVE F				
CH - F	JG 1	Acre	X	Espírito Santo
CH - F	JG 2	Espírito Santo	X	Distrito Federal
CH - F	JG 3	Distrito Federal	X	Acre
CHAVE H				
CH - H	JG 1	Rio de Janeiro	X	Tocantins
CH - H	JG 2	Tocantins	X	Rio Grande do Sul
CH - H	JG 3	Rio Grande do Sul	X	Rio de Janeiro

Handebol Feminino.

CHAVE A

CH - A	JG 1	Amazonas	X	Maranhão
CH - A	JG 2	Rondônia	X	Minas Gerais
CH - A	JG 3	Minas Gerais	X	Amazonas
CH - A	JG 4	Maranhão	X	Rondônia
CH - A	JG 5	Amazonas	X	Rondônia
CH - A	JG 6	Minas Gerais	X	Maranhão

CHAVE C

CH - C	JG 1	São Paulo	X	Goiás
CH - C	JG 2	Rio de Janeiro	X	Rio Grande do Norte
CH - C	JG 3	Rio Grande do Norte	X	São Paulo
CH - C	JG 4	Goiás	X	Rio de Janeiro
CH - C	JG 5	São Paulo	X	Rio de Janeiro
CH - C	JG 6	Rio Grande do Norte	X	Goiás

CHAVE G

CH - E	JG 1	Espirito Santo	X	Rio Grande do Sul
CH - E	JG 2	Rio Grande do Sul	X	Pará
CH - E	JG 3	Pará	X	Espirito Santo
CH - G	JG 1	Sergipe	X	Ceará
CH - G	JG 2	Ceará	X	Amapá
CH - G	JG 3	Amapá	X	Sergipe

CHAVE B

CH - B	JG 1	Distrito Federal - Sede	X	Pernambuco
CH - B	JG 2	Paraná	X	Alagoas
CH - B	JG 3	Alagoas	X	Distrito Federal - Sede
CH - B	JG 4	Pernambuco	X	Paraná
CH - B	JG 5	Distrito Federal - Sede	X	Paraná
CH - B	JG 6	Alagoas	X	Pernambuco

CHAVE D

CH - D	JG 1	Piauí	X	Roraima
CH - D	JG 2	Acre	X	Mato Grosso do Sul
CH - D	JG 3	Mato Grosso do Sul	X	Piauí
CH - D	JG 4	Roraima	X	Acre
CH - D	JG 5	Piauí	X	Acre
CH - D	JG 6	Mato Grosso do Sul	X	Roraima

CHAVE F

CH - F	JG 1	Bahia	X	Paraíba
CH - F	JG 2	Paraíba	X	Tocantins
CH - F	JG 3	Tocantins	X	Bahia

CHAVE H

CH - H	JG 1	Santa Catarina	X	Distrito Federal
CH - H	JG 2	Distrito Federal	X	Mato Grosso
CH - H	JG 3	Mato Grosso	X	Santa Catarina

Handebol Masculino.

CHAVE A				
CH - A	JG 1	Sergipe	X	Rio Grande do Norte
CH - A	JG 2	Alagoas	X	Goiás
CH - A	JG 3	Goiás	X	Sergipe
CH - A	JG 4	Rio Grande do Norte	X	Alagoas
CH - A	JG 5	Sergipe	X	Alagoas
CH - A	JG 6	Goiás	X	Rio Grande do Norte
CHAVE C				
CH - C	JG 1	Santa Catarina	X	Espírito Santo
CH - C	JG 2	Piauí	X	Pará
CH - C	JG 3	Pará	X	Santa Catarina
CH - C	JG 4	Espírito Santo	X	Piauí
CH - C	JG 5	Santa Catarina	X	Piauí
CH - C	JG 6	Pará	X	Espírito Santo
CH - E	JG 1	Mato Grosso	X	Maranhão
CH - E	JG 2	Maranhão	X	Pernambuco
CH - E	JG 3	Pernambuco	X	Mato Grosso
CHAVE G				
CH - G	JG 1	Amapá	X	Rio de Janeiro
CH - G	JG 2	Rio de Janeiro	X	São Paulo
CH - G	JG 3	São Paulo	X	Amapá

CHAVE B				
CH - B	JG 1	Tocantins	X	Paraná
CH - B	JG 2	Distrito Federal - Sede	X	Minas Gerais
CH - B	JG 3	Minas Gerais	X	Tocantins
CH - B	JG 4	Paraná	X	Distrito Federal - Sede
CH - B	JG 5	Tocantins	X	Distrito Federal - Sede
CH - B	JG 6	Minas Gerais	X	Paraná
CHAVE D				
CH - D	JG 1	Paraíba	X	Bahia
CH - D	JG 2	Roraima	X	Acre
CH - D	JG 3	Acre	X	Paraíba
CH - D	JG 4	Bahia	X	Roraima
CH - D	JG 5	Paraíba	X	Roraima
CH - D	JG 6	Acre	X	Bahia
CHAVE F				
CH - F	JG 1	Ceará	X	Rio Grande do Sul
CH - F	JG 2	Rio Grande do Sul	X	Rondônia
CH - F	JG 3	Rondônia	X	Ceará
CHAVE H				
CH - H	JG 1	Distrito Federal	X	Amazonas
CH - H	JG 2	Amazonas	X	Mato Grosso do Sul
CH - H	JG 3	Mato Grosso do Sul	X	Distrito Federal

Voleibol Feminino.

CHAVE A

CH - A	JG 1	Paraná	X	Paraíba
CH - A	JG 2	Tocantins	X	Sergipe
CH - A	JG 3	Sergipe	X	Paraná
CH - A	JG 4	Paraíba	X	Tocantins
CH - A	JG 5	Paraná	X	Tocantins
CH - A	JG 6	Sergipe	X	Paraíba

CHAVE C

CH - C	JG 1	Maranhão	X	Bahia
CH - C	JG 2	Goiás	X	Mato Grosso do Sul
CH - C	JG 3	Mato Grosso do Sul	X	Maranhão
CH - C	JG 4	Bahia	X	Goiás
CH - C	JG 5	Maranhão	X	Goiás
CH - C	JG 6	Mato Grosso do Sul	X	Bahia

CH - E	JG 1	Rio Grande do Norte	X	Espirito Santo
CH - E	JG 2	Espirito Santo	X	Amazonas
CH - E	JG 3	Amazonas	X	Rio Grande do Norte

CHAVE G

CH - G	JG 1	Pará	X	Ceará
CH - G	JG 2	Ceará	X	São Paulo
CH - G	JG 3	São Paulo	X	Pará

CHAVE B

CH - B	JG 1	Rio de Janeiro	X	Distrito Federal - Sede
CH - B	JG 2	Mato Grosso	X	Pernambuco
CH - B	JG 3	Pernambuco	X	Rio de Janeiro
CH - B	JG 4	Distrito Federal - Sede	X	Mato Grosso
CH - B	JG 5	Rio de Janeiro	X	Mato Grosso
CH - B	JG 6	Pernambuco	X	Distrito Federal - Sede

CHAVE D

CH - D	JG 1	Roraima	X	Acre
CH - D	JG 2	Rondônia	X	Alagoas
CH - D	JG 3	Alagoas	X	Roraima
CH - D	JG 4	Acre	X	Rondônia
CH - D	JG 5	Roraima	X	Rondônia
CH - D	JG 6	Alagoas	X	Acre

CHAVE F

CH - F	JG 1	Amapá	X	Minas Gerais
CH - F	JG 2	Minas Gerais	X	Santa Catarina
CH - F	JG 3	Santa Catarina	X	Amapá

CHAVE H

CH - H	JG 1	Piauí	X	Distrito Federal
CH - H	JG 2	Distrito Federal	X	Rio Grande do Sul
CH - H	JG 3	Rio Grande do Sul	X	Piauí

Voleibol Masculino.

CHAVE A			
CH - A	JG 1	Sergipe	X Espírito Santo
CH - A	JG 2	Minas Gerais	X Ceará
CH - A	JG 3	Ceará	X Sergipe
CH - A	JG 4	Espirito Santo	X Minas Gerais
CH - A	JG 5	Sergipe	X Minas Gerais
CH - A	JG 6	Ceará	X Espirito Santo
CHAVE C			
CH - C	JG 1	Acre	X Distrito Federal - Sede
CH - C	JG 2	Pará	X Rio Grande do Sul
CH - C	JG 3	Rio Grande do Sul	X Acre
CH - C	JG 4	Distrito Federal - Sede	X Pará
CH - C	JG 5	Acre	X Pará
CH - C	JG 6	Rio Grande do Sul	X Distrito Federal - Sede
CHAVE E			
CH - E	JG 1	Amazonas	X Rio de Janeiro
CH - E	JG 2	Rio de Janeiro	X Rondônia
CH - E	JG 3	Rondônia	X Amazonas
CHAVE G			
CH - G	JG 1	Pernambuco	X Piauí
CH - G	JG 2	Piauí	X Amapá
CH - G	JG 3	Amapá	X Pernambuco

CHAVE B			
CH - B	JG 1	São Paulo	X Mato Grosso do Sul
CH - B	JG 2	Paraíba	X Paraná
CH - B	JG 3	Paraná	X São Paulo
CH - B	JG 4	Mato Grosso do Sul	X Paraíba
CH - B	JG 5	São Paulo	X Paraíba
CH - B	JG 6	Paraná	X Mato Grosso do Sul
CHAVE D			
CH - D	JG 1	Alagoas	X Maranhão
CH - D	JG 2	Mato Grosso	X Bahia
CH - D	JG 3	Bahia	X Alagoas
CH - D	JG 4	Maranhão	X Mato Grosso
CH - D	JG 5	Alagoas	X Mato Grosso
CH - D	JG 6	Bahia	X Maranhão
CHAVE F			
CH - F	JG 1	Distrito Federal	X Tocantins
CH - F	JG 2	Tocantins	X Roraima
CH - F	JG 3	Roraima	X Distrito Federal
CHAVE H			
CH - H	JG 1	Santa Catarina	X Rio Grande do Norte
CH - H	JG 2	Rio Grande do Norte	X Goiás
CH - H	JG 3	Goiás	X Santa Catarina

Vôlei de Praia Feminino.

CHAVE A

CH - A	JG 1	Rio de Janeiro	X	Roraima
CH - A	JG 2	Paraíba	X	São Paulo
CH - A	JG 3	São Paulo	X	Rio de Janeiro
CH - A	JG 4	Roraima	X	Paraíba
CH - A	JG 5	Rio de Janeiro	X	Paraíba
CH - A	JG 6	São Paulo	X	Roraima

CHAVE C

CH - C	JG 1	Ceará	X	Maranhão
CH - C	JG 2	Tocantins	X	Sergipe
CH - C	JG 3	Sergipe	X	Ceará
CH - C	JG 4	Maranhão	X	Tocantins
CH - C	JG 5	Ceará	X	Tocantins
CH - C	JG 6	Sergipe	X	Maranhão

CHAVE G

CH - E	JG 1	Rio Grande do Norte	X	Acre
CH - E	JG 2	Acre	X	Goiás
CH - E	JG 3	Goiás	X	Rio Grande do Norte
CH - G	JG 1	Amapá	X	Amazonas
CH - G	JG 2	Amazonas	X	Mato Grosso
CH - G	JG 3	Mato Grosso	X	Amapá

CHAVE B

CH - B	JG 1	Espirito Santo	X	Rondônia
CH - B	JG 2	Pernambuco	X	Santa Catarina
CH - B	JG 3	Santa Catarina	X	Espirito Santo
CH - B	JG 4	Rondônia	X	Pernambuco
CH - B	JG 5	Espirito Santo	X	Pernambuco
CH - B	JG 6	Santa Catarina	X	Rondônia

CHAVE D

CH - D	JG 1	Pará	X	Piauí
CH - D	JG 2	Distrito Federal	X	Rio Grande do Sul
CH - D	JG 3	Rio Grande do Sul	X	Pará
CH - D	JG 4	Piauí	X	Distrito Federal
CH - D	JG 5	Pará	X	Distrito Federal
CH - D	JG 6	Rio Grande do Sul	X	Piauí

CHAVE F

CH - F	JG 1	Bahia	X	Minas Gerais
CH - F	JG 2	Minas Gerais	X	Paraná
CH - F	JG 3	Paraná	X	Bahia

CHAVE H

CH - H	JG 1	Distrito Federal - Sede	X	Alagoas
CH - H	JG 2	Alagoas	X	Mato Grosso do Sul
CH - H	JG 3	Mato Grosso do Sul	X	Distrito Federal - Sede

Vôlei de Praia Masculino.

CHAVE A				
CH - A	JG 1	Roraima	X	Bahia
CH - A	JG 2	Piauí	X	Rio de Janeiro
CH - A	JG 3	Rio de Janeiro	X	Roraima
CH - A	JG 4	Bahia	X	Piauí
CH - A	JG 5	Roraima	X	Piauí
CH - A	JG 6	Rio de Janeiro	X	Bahia
CHAVE C				
CH - C	JG 1	Alagoas	X	Goiás
CH - C	JG 2	Minas Gerais	X	Mato Grosso do Sul
CH - C	JG 3	Mato Grosso do Sul	X	Alagoas
CH - C	JG 4	Goiás	X	Minas Gerais
CH - C	JG 5	Alagoas	X	Minas Gerais
CH - C	JG 6	Mato Grosso do Sul	X	Goiás
CH - E	JG 1	Amapá	X	Santa Catarina
CH - E	JG 2	Santa Catarina	X	Rondônia
CH - E	JG 3	Rondônia	X	Amapá
CHAVE G				
CH - G	JG 1	Acre	X	Espirito Santo
CH - G	JG 2	Espirito Santo	X	Ceará
CH - G	JG 3	Ceará	X	Acre

CHAVE B				
CH - B	JG 1	Pernambuco	X	Sergipe
CH - B	JG 2	Amazonas	X	Distrito Federal - Sede
CH - B	JG 3	Distrito Federal - Sede	X	Pernambuco
CH - B	JG 4	Sergipe	X	Amazonas
CH - B	JG 5	Pernambuco	X	Amazonas
CH - B	JG 6	Distrito Federal - Sede	X	Sergipe
CHAVE D				
CH - D	JG 1	São Paulo	X	Paraíba
CH - D	JG 2	Rio Grande do Sul	X	Distrito Federal
CH - D	JG 3	Distrito Federal	X	São Paulo
CH - D	JG 4	Paraíba	X	Rio Grande do Sul
CH - D	JG 5	São Paulo	X	Rio Grande do Sul
CH - D	JG 6	Distrito Federal	X	Paraíba
CHAVE F				
CH - F	JG 1	Mato Grosso	X	Rio Grande do Norte
CH - F	JG 2	Rio Grande do Norte	X	Pará
CH - F	JG 3	Pará	X	Mato Grosso
CHAVE H				
CH - H	JG 1	Tocantins	X	Maranhão
CH - H	JG 2	Maranhão	X	Paraná
CH - H	JG 3	Paraná	X	Tocantins

Jogos Escolares Brasileiros – JEB's 2023

Reuniões técnicas

1º Bloco			
Dia: 27/10/2023 - sexta-feira			
Modalidade	Hora	Forma	Observação
Karatê*	14 horas	Presencial	
Judô*	15 horas	Presencial	
Atletismo	16 horas	Presencial	
Basquete	15 horas	Virtual	Teams Microsoft
Ginástica Rítmica	15 horas	Virtual	Teams Microsoft
Futsal	16 horas	Virtual	Teams Microsoft
Xadrez	16 horas	Virtual	Teams - Microsoft
Vôlei de Praia	17 horas	Virtual	Teams Microsoft

2º Bloco			
Dia: 01/11/2023 - quarta-feira			
Modalidade	Hora	Forma	Observação
Taekwondo*	16 horas	Presencial	

2º Bloco			
Dia: 03/11/2023 - sexta-feira			
Modalidade	Hora	Forma	Observação
Wrestling*	16 horas	Presencial	
Ciclismo	17 horas	Presencial	
Natação	18 horas	Presencial	
Badminton	16 horas	Virtual	Teams Microsoft
Voleibol	16 horas	Virtual	Teams Microsoft
Handebol	17 horas	Virtual	Teams Microsoft

2º Bloco			
Dia: 05/11/2023 - domingo			
Modalidade	Hora	Forma	Observação
Ginastica Artística	17 horas	Virtual	Teams Microsoft

2º Bloco			
Dia: 06/11/2023 - segunda-feira			
Modalidade	Hora	Forma	Observação
Tênis de Mesa	18 horas	Virtual	Teams - Microsoft

Nota Oficial 001/2023

A Gerência Técnica Geral dos Jogos Escolares Brasileiros – JEB's/2023, no uso de suas atribuições, resolve:

- a) Alterar o **Art. 12 §1º e §6º** do Regulamento Geral, conforme abaixo:

Art. 12 - Cada delegação será composta por até 268 (duzentos e sessenta e oito) integrantes, somando o quantitativo de todos os blocos de modalidades esportivas do calendário oficial, entre eles: dirigentes, professores/técnicos e estudantes-atletas devidamente inscritos, com exceção do Distrito Federal que contará com a inclusão das modalidades coletivas indicadas pela Cidade-Sede.

§1º - Dirigentes de cada delegação conforme a seguinte tabela:

Dirigentes	
Função	Nº Permitido
Presidente da Federação Escolar Estadual	1
Chefe de Delegação	1
Coordenadores de Modalidades	3
Médico, fisioterapeuta e/ou enfermeiro	2
Jornalista/fotógrafo	1
Mídias Sociais	1
Oficiais	3
Total	12

A Confederação Brasileira do Desporto Escolar – CBDE não se responsabiliza pelo custeio das diárias e/ou despesas de viagem dos dirigentes que compõem a delegação.

§6º - Ao **médico/fisioterapeuta/enfermeiro** caberá:

- a) Apresentar-se à área de serviços médicos dos Jogos Escolares Brasileiros – JEB's/2023 com a carteira original do seu registro no **Conselho Regional de Medicina – CRM, Fisioterapia – CREFITO ou Enfermagem – COREN** para **receber a sua credencial;**

- b) Atender, em caso de necessidade, a convocação feita pela área de serviços médicos do Comitê Organizador;
 - c) Acompanhar e assistir sua delegação durante todo o evento;
 - d) Responsabilizar-se pelo acompanhamento dos membros da delegação nos atendimentos médicos e odontológicos e, em caso de acionamento do seguro, pelo preenchimento dos documentos;
 - e) Apresentar-se à Comissão Disciplinar quando solicitado.
- b) Suprimir o **Art. 91** do Regulamento Geral, conforme abaixo:

~~Art. 91 - No caso de algum responsável por equipe impetrar recurso contra outra, em função de possível transgressão ao Regulamento, o mesmo deverá ser entregue ao Comitê Organizador por escrito até 01 (uma) hora após o término da competição, sendo que o ônus da prova cabe ao denunciante.~~

- c) Alterar o **Art. 92** do Regulamento Geral, conforme abaixo:

Art. 92 - **Notícia de infração** quanto à **irregularidade nas inscrições** de estudante-atleta poderá ser impetrado no Comitê Organizador a qualquer tempo do ano vigente do Campeonato, cabendo o ônus da prova ao denunciante.

- d) Alterar o **art. 6º** do Regulamento Específico da modalidade de Wrestling, conforme abaixo:

Art. 6º - No naipes masculino, o estudante-atleta **não poderá disputar os 2 (dois) estilos de luta (Estilo Livre e Greco-romano).**

- e) Alterar o **art. 6º §6º** do Regulamento Específico da modalidade de Ciclismo, conforme abaixo:

§6º - Em todas as provas haverá controle e aferição de transmissão, que estará limitada a **6,30m**. Sugere-se o uso de relação conforme tabela abaixo:

Tabela de Referência de Metragens												
Nº Dentes Coroa	Número de dentes da roda livre ou catraca											
	13	14	15	16	17	18	19	20	21	22	23	24
41	6.73	6.25	5.84	5.47	5.15	4.86	4.60	4.37	4.17	3.98	3.80	3.64
42	6.90	6.40	5.98	5.60	5.27	4.98	4.72	4.48	4.27	4.07	3.90	3.73
43	7.06	6.56	6.12	5.74	5.40	5.10	4.83	4.59	4.37	4.18	3.99	3.82
44	7.23	6.71	6.26	5.87	5.52	5.22	4.94	4.70	4.47	4.27	4.08	3.91
45	7.39	6.86	6.40	6.00	5.65	5.34	5.05	4.80	4.57	4.37	4.16	4.00
46	7.55	7.01	6.53	6.14	5.78	5.45	5.17	4.91	4.67	4.46	4.27	4.09
47	7.72	7.17	6.69	6.27	5.90	5.57	5.28	5.02	4.78	4.56	4.36	4.18
48	7.86	7.30	6.81	6.39	6.01	5.68	5.38	5.11	4.87	4.64	4.44	4.26
49	8.03	7.45	6.95	6.52	6.14	5.79	5.49	5.21	4.97	4.74	4.53	4.34
50	8.21	7.63	7.12	6.67	6.28	5.93	5.62	5.34	5.08	4.85	4.64	4.45
51	8.38	7.78	7.26	6.81	6.40	6.05	5.73	5.44	5.18	4.95	4.73	4.54
52	8.54	7.93	7.40	6.94	6.53	6.17	5.84	5.55	5.29	5.04	4.83	4.62
53	8.70	8.08	7.54	7.07	6.66	6.29	5.95	5.66	5.39	5.14	4.02	4.71
54	8.87	8.23	7.69	7.20	6.78	6.40	6.07	5.76	5.49	5.24	5.01	4.80

f) Alterar os **Art. 2º, Art.10 e Art.11** do Regulamento Especifico da modalidade de Atletismo, conforme abaixo:

Art. 2º - Cada delegação poderá inscrever 17 (dezessete) estudantes-atletas no naipe feminino, 17 (dezessete) estudantes-atletas no naipe masculino e **3 (três) professores/técnicos, sendo 1(um) ou 2(dois) para o naipe masculino e 1(um) ou 2(dois) para o naipe feminino.**

Art. 10 - As finais das provas de 80m rasos, 80m e 100m sobre barreiras serão disputadas no mesmo dia das semifinais. **Para a prova de 150m, a semifinal e final ocorrerão em dias diferentes.**

Art. 11 - As provas de **800m rasos**, 2.000m rasos, 3.000m marcha atlética feminina, 5.000m marcha atlética masculina e o revezamento acontecerão sempre como finais diretas.

- g) Alterar o **Art. 2º** do Regulamento Específico da modalidade de Judô, conforme abaixo:

Art. 2º - Cada delegação participará, com no máximo, 8 (oito) estudantes-atletas no naipes feminino, 8 (oito) estudantes-atletas no naipes masculino e 3 (três) professores/técnicos, **sendo 1(um) ou 2(dois) para o naipes masculino e 1(um) ou 2(dois) para o naipes feminino.**

- h) Alterar o **Art. 2º** do Regulamento Específico da modalidade de Natação, conforme abaixo:

Art. 2º - Cada delegação poderá inscrever até 8 (oito) estudantes-atletas do naipes feminino, 8 (oito) estudantes-atletas do naipes masculino e 3 (três) professores/técnicos, **sendo 1(um) ou 2(dois) para o naipes masculino e 1(um) ou 2(dois) para o naipes feminino.**

Responsáveis técnicos:

Prof. Genildo Magno de Medeiros
Coordenador Técnico

Profª. Thátilla Freire Silva
Gerente Técnica Geral

Nota Oficial 002/2023

A Gerência Técnica Geral dos Jogos Escolares Brasileiros – JEB's/2023, no uso de suas atribuições, resolve:

a) Alterar o **Art. 12 §3º** do Regulamento Geral, conforme abaixo:

§3º - Ao Chefe de Delegação caberá:

a) Apresentar **um** dos documentos listados a seguir, na sua forma original ou fotocópia autenticada em cartório à Secretaria Geral dos Jogos Escolares Brasileiros – JEB's 2023 e ter, obrigatoriamente, no mínimo 18 anos completos para receber a sua credencial:

- carteira de identidade expedida por Órgão Estadual ou Federal;
- passaporte dentro do prazo de validade;
- carteira de trabalho e previdência social (CTPS) no modelo digitalizado;
- carteira nacional de habilitação dentro do prazo de validade;
- e-Título (título de eleitor c/ foto);
- carteira dos Conselhos Profissionais dentro do prazo de validade.

b) Apresentar à Comissão Organizadora a documentação completa dos integrantes que compõem sua delegação (dirigentes, professores/técnicos, estudantes-atletas), devidamente separadas por grupos modalidade esportiva e em ordem alfabética:

- Termo de Responsabilidades, Cessão de Direitos da Instituição de Ensino e LGPD;
- Termo de Responsabilidades, Cessão de Direitos e LGPD para dirigentes;
- Termo de Responsabilidades, Cessão de Direitos e LGPD para técnicos;
- Termo de Responsabilidades, Cessão de Direitos e LGPD para estudantes-atletas;
- Autorização de Hospedagem para estudantes-atletas, **com firma reconhecida em cartório**;

- Termo de Autorização de Viagem para o estudante-atleta, com firma reconhecida em cartório.
 - c) Representar oficialmente todos os integrantes de sua delegação perante o Comitê Organizador dos Jogos Escolares Brasileiros – JEB's/2023;
 - d) Supervisionar e responsabilizar-se pela conduta dos componentes de sua delegação, em todos os ambientes percorridos durante os eventos;
 - e) Preservar, juntamente com sua delegação, os locais de competições, hospedagem, alimentação, transporte e demais ambientes frequentados, responsabilizando-se pelas avarias causadas;
 - f) Cumprir e fazer cumprir os dispositivos reguladores dos Jogos Escolares Brasileiros – JEB's/2023 por todos os integrantes da delegação;
 - g) Responsabilizar-se pela entrega da documentação para a retirada das credenciais de sua delegação;
 - h) Encaminhar à Confederação Brasileira do Desporto Escolar – CBDE, até 30 (trinta) dias após o encerramento do evento, um relatório (clipping) das matérias publicadas em sua Unidade Federativa sobre Jogos Escolares Brasileiros - JEB's/2023;
 - i) Intermediar a relação entre o Comitê Organizador e os membros da delegação;
 - j) Responsabilizar-se, quando solicitado, pela comprovação das datas de nascimento e situação escolar dos estudantes-atletas pertencentes a sua delegação;
 - k) Cumprir e fazer cumprir por todos os integrantes de sua equipe, os dispositivos reguladores dos Jogos Escolares Brasileiros – JEB's/2023;
 - l) Apresentar-se à Comissão Disciplinar quando solicitado.
- b) Alterar o **Art. 31 §2º** do Regulamento Geral, conforme abaixo:

§2º - Para a participação da delegação (dirigentes, professores/técnicos e estudantes-atletas) nos Jogos Escolares Brasileiros – JEB's/2023 é obrigatório o preenchimento e a entrega dos seguintes documentos, que estarão disponíveis no site oficial da competição, após o preenchimento dos dados do participante:

1. Termo de Responsabilidades, Cessão de Direitos e LGPD para dirigentes e/ou técnicos;
2. Termo de Responsabilidades, Cessão de Direitos e LGPD para estudantes-atletas;
3. Termo de Responsabilidades, Cessão de Direitos da Instituição de Ensino e LGPD;
4. Autorização de Hospedagem para estudantes-atletas, **com firma reconhecida em cartório**;
5. Termo de Autorização de Viagem para o estudante-atleta, com firma reconhecida em cartório.

Responsáveis técnicos:

Prof. Genildo Magno de Medeiros
Coordenador Técnico

Profª. Thátilla Freire Silva
Gerente Técnica Geral

Nota Oficial 003/2023

A Gerência Técnica Geral dos Jogos Escolares Brasileiros – JEB's/2023, visando atender a necessidade de horários nas modalidades de Basquetebol, Futsal e Handebol, resolve:

- a) Alterar o **Art. 7º** do Regulamento Específico da modalidade de Basquetebol:

Art. 7º - Os jogos serão disputados em **4 (quatro) quartos de 7 (sete) minutos e 30 (trinta) segundos** cada, com o tempo cronometrado.

- b) Incluir o Parágrafo Único no **Art. 7º** do Regulamento Específico da modalidade de Basquetebol:

Parágrafo único – Na disputa do 1º lugar da competição, na Série Ouro, a partida será disputada em 4 (quatro) quartos de 10 (dez) minutos cada, com o tempo cronometrado.

- c) Incluir o Parágrafo Único no **Art. 7º** do Regulamento Específico da modalidade de Futsal:

Parágrafo único – Na disputa do 1º lugar da competição, na Série Ouro, a partida será disputada em 2 (dois) tempos de 20 (vinte) minutos regulamentares, com tempo cronometrado, com intervalo de 5 (cinco) minutos entre eles.

- d) Incluir o Parágrafo Único no **Art. 7º** do Regulamento Específico da modalidade de Handebol:

Parágrafo único – Na disputa do 1º lugar da competição, na Série Ouro, a partida será disputada em 2 (dois) tempos de 25 (vinte e cinco) minutos cada, com intervalo de 10 (dez) minutos entre os tempos.

Responsáveis técnicos:

Prof. Genildo Magno de Medeiros

Coordenador Técnico

Profª. Thátilla Freire Silva

Gerente Técnica Geral

Jogos Escolares Brasileiros - JEB's/2023

Atletismo

Programação da Reunião Técnica.

Data: 27 de outubro de 2023.

Horário: 16 horas.

Local: Associação dos Servidores da Câmara dos Deputados – ASCADE.

Endereço: Setor de Clubes Esportivos Sul, Trecho 2 - Asa Sul – Brasília - DF.

Programa horário.

Local: Universidade de Brasília – UnB.

Endereço: Campus Universitário Darcy Ribeiro, Asa Norte – Brasília – DF.

Legendas
Provas de Saltos
Provas de Pista
Provas do Hexatlo
Provas do Pentatlo
Provas Arremesso e Lançamentos

Dia: 28 de outubro de 2023 – sábado.

1º Etapa – Tarde.

Câmara de Chamada	Entrada	Início	Provas	Gênero	Progressão	Especificações
14h30min.	14h45min.	15 horas	80m sobre barreiras	Feminino	Pentatlo (1)	
14h20min.	14h35min.	15h05min.	Salto em Distância	Adaptado Masculino	Final	O-P-B
14h20min.	14h35min.	15h05min.	Arremesso do Peso	Feminino	Final	(3kg) O-P-B
14h25min.	14h40min.	15h10min.	Lançamento do Martelo	Masculino	Final	(4kg) O-P-B
14h50min.	15h05min.	15h20min.	3.000m Marcha	Feminino	Final	O-P-B
15h30min.	15h45min.	16horas	80m rasos	Feminino	Semifinal/tempo	
	15h35min.	16h05min.	Salto em Altura	Feminino	Pentatlo (2)	
15 horas	15h10min.	16h10min.	Salto c/ Vara	Feminino	Final	O-P-B
16 horas	16h15min.	16h30min.	80m rasos	Masculino	Semifinal/tempo	
16h30min.	16h45min.	17 horas	800m	Masculino	Final	O-P-B
16h50min.	17h05min.	17h20min.	800m	Feminino	Final	O-P-B
16h45min.	17horas	17h30min.	Salto em Altura	Masculino	Final	O-P-B
16h50min.	17h05min.	17h35min.	Lançamento do Disco	Masculino	Final	(1kg)
17h50min.	18h05min.	18h20min.	80m rasos	Masculino	Final	O-P-B
	18 horas	18h30min.	Arremesso do Peso	Feminino	Pentatlo (3)	(3kg)
18h10min.	18h25min.	18h40min.	80m rasos	Feminino	Final	O-P-B



Dia: 29 de outubro de 2023 – domingo.

2º Etapa – manhã.

Câmara de Chamada	Entrada	Início	Provas	Gênero	Progressão	Especificações
08h30min.	08h45min.	09 horas	5.000m Marcha	Masculino	Final	O-P-B
08h20min.	08h35min.	09h05min.	Salto em Distância	Feminino	Pentatlo (4)	Prova 4
08h25min.	08h40min.	09h10min.	Salto em Altura	Feminino	Final	O-P-B
08h30min.	08h45min.	09h15min.	Lançamento do Martelo	Feminino	Final	(3Kg) O-P-B
08h35min.	08h50min.	09h20min.	80m sobre Barreiras	Feminino	Semifinal/Tempo	(0,76 Cm)
08h55min.	09h10min	09h25min.	Arremesso do Peso	Masculino	Final	(4 kg)
08h15min.	08h30min.	09h30min.	Salto c/ Vara	Masculino	Final	O-P-B
08h55min.	09h10min.	09h40min.	100m sobre Barreiras	Masculino	Semifinal/Tempo	(0,84 Cm)
09h30min.	09h45min.	10 horas	100m sobre Barreiras	Masculino	Hexatlo (1)	(0,84 Cm)
09h30min.	09h45min.	10h15min.	Salto em Distância	Adaptado Feminino	Final	O-P-B
09h50min.	10h05min.	10h20min.	150m rasos	Masculino	Semifinal/Tempo	
10h10min.	10h25min.	10h40min.	150m rasos	Feminino	Semifinal/Tempo	
	10h45min.	11 horas	600m rasos	Feminino	Pentatlo (5)	

Dia: 29 de outubro de 2023 – domingo.

3º Etapa – tarde.

Câmara de Chamada	Entrada	Início	Provas	Gênero	Progressão	Especificações
14h15min.	14h30min.	15 horas	Salto em Distância	Masculino	Hexatlo (2)	
14h20min.	14h35min.	15h05min.	Lançamento do Disco	Feminino	Final	(0,750g)
14h40min.	14h55min.	15h10min.	80m sobre Barreiras	Feminino	Final	(0,76 Cm) O-P-B
15h10min.	15h25min.	15h40min.	100m sobre Barreiras	Masculino	Final	(0,84 Cm) O-P-B
15h50min.	16h05min.	16h20min.	Revezamento 5x80m	Integrado Masculino	Final	2 Atletas 3 Paratletas
	15h55min.	16h25min.	Arremesso do Peso	Masculino	Hexatlo (3)	(4kg)
16h20min.	16h35min.	16h50min.	Revezamento 5x80m	Integrado Feminino	Final	2 Atletas 3 Paratletas

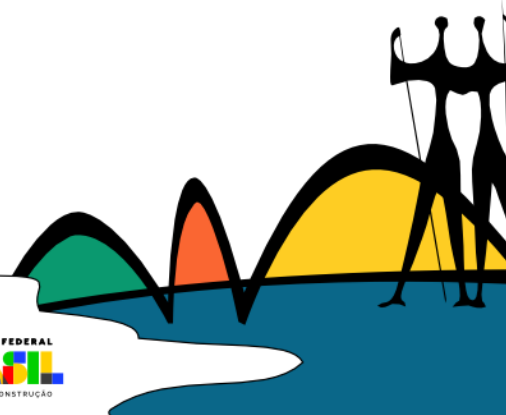



Dia: 30 de outubro de 2023 – segunda-feira.

4º Etapa – manhã.

Câmara de Chamada	Entrada	Início	Provas	Gênero	Progressão	Especificações
08h15min.	08h30min.	09 horas	Salto em Distância	Feminino	Final	O-P-B
08h15min.	08h30min.	09 horas	Salto em Altura	Masculino	Hexatlo (4)	
08h15min.	08h30min.	09 horas	Arremesso do Peso	Adaptado Masculino	Final	(3kg) O-P-B
08h20min.	08h35min.	09h05min.	Lançamento do Dardo	Feminino	Final	(500g)
08h40min.	08h55min.	09h10min.	2.000m rasos	Masculino	Final	O-P-B
09 horas	09h15min.	09h30min.	2.000m rasos	Feminino	Final	O-P-B
09h20min.	09h35min.	09h50min	80m rasos	Adaptado Feminino	Semifinal/tempo	
09h40min.	09h55min.	10h10min	80m rasos	Adaptado Masculino	Semifinal/tempo	
	09h50min.	10h20min.	Lançamento do Dardo	Masculino	Hexatlo (5)	(600g)
10 horas	10h15min.	10h30min.	150m rasos	Masculino	Final	O-P-B
10h20min.	10h35min.	10h50min.	150m rasos	Feminino	Final	O-P-B

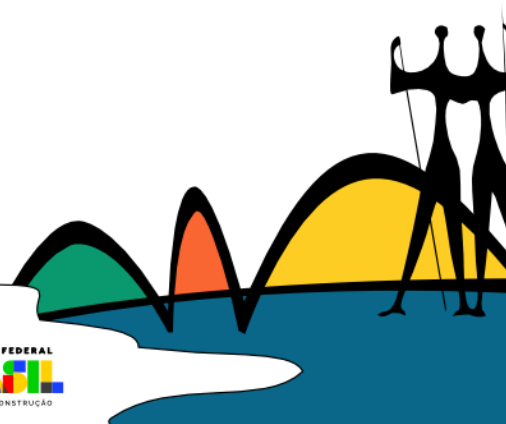



Dia: 30 de outubro de 2023 – segunda-feira.

5º Etapa – tarde.

Câmara de Chamada	Entrada	Início	Provas	Gênero	Progressão	Especificações
14h15min.	14h30min.	15 horas	Arremesso do Peso	Adaptado Feminino	Final	(3kg) O-P-B
14h20min.	14h35min.	15h05min.	Lançamento do Dardo	Masculino	Final	(600g) O-P-B
14h40min.	14h55min.	15h10min.	Revezamento 5x80m	Masculino	Final	Olímpico
15h10min.	15h25min.	15h40min.	Revezamento 5x80m	Feminino	Final	Olímpico
15h50min.	16h05min.	16h20min.	800m rasos	Masculino	Hexatlo (6)	
15h40min.	15h55min.	16h25min.	80m rasos	Adaptado Feminino	Final	O-P-B
16h20min.	16h35min.	16h50min.	80m rasos	Adaptado Masculino	Final	O-P-B

Responsáveis técnicos:

Prof. Genildo Magno de Medeiros

Coordenador Técnico

Prof^a. Thátilla Freire Silva

Gerente Técnica Geral

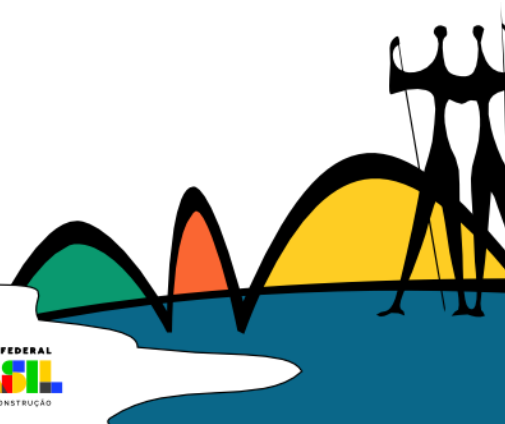

Jogos Escolares Brasileiros - JEB's/2023

Badminton

Programação da Reunião Técnica.

Data: 3 de novembro de 2023 - sexta-feira.

Hora: 16 horas.

Local: Microsoft Teams (Virtual).

Endereço eletrônico: [Teams Microsoft](#)

Programação da Competição.

Local: Associação Atlética do Banco do Brasil - AABB.

Endereço: Asa Sul Trecho 2 Conjunto 17 20, St. de Clubes Esportivos Sul - Brasília – DF.

Competição.	
Dia: 4 de novembro de 2023 - sábado.	
8 horas	Início da competição - Fase Classificatória (todas as categorias).
12h30min.	Intervalo.
14 horas	Retorno das competições.
19h30min.	Previsão de encerramento da competição.

Competição.	
Dia: 5 de novembro de 2023 - domingo.	
8 horas	Início da competição - Fase Classificatória (todas as categorias).
12h30min.	Intervalo.
14 horas	Retorno das competições.
19h30min.	Previsão de encerramento da competição.

Competição.	
Dia: 6 de novembro de 2023 - segunda-feira.	
8 horas	Início da competição - Fase Classificatória (todas as categorias).
12h30min.	Intervalo.
14 horas	Retorno das competições.
19h30min.	Previsão de encerramento da competição.

Responsáveis técnicos:

Prof. Genildo Magno de Medeiros
Coordenador Técnico

Prof^a. Thátilla Freire Silva
Gerente Técnica Geral

Jogos Escolares Brasileiros - JEB's/2023

Ciclismo

Programação da Reunião Técnica.

Local: Associação dos Servidores da Câmara dos Deputados – ASCADE.

Data: 3 de novembro de 2023 - sexta-feira.

Horário: 17 horas.

Endereço: Setor de Clubes Esportivos Sul, Trecho 2 - Asa Sul – Brasília/DF.

Programação da Competição.

Local: Parque da Cidade Sarah Kubitschek.

Endereço: SRPS - Asa Sul, Brasília - DF.

Dia 4 de novembro - sábado.	
7 horas	Concentração.
8 horas	Largada - Prova de Velocidade.
12h30min.	Intervalo.
14 horas	Concentração - Prova por Pontos – Feminino e Masculino.
15 horas	Largada - Prova por Pontos - Feminino: entre 5 e 7,5km - Máximo 6 Sprints.
	Largada - Prova por Pontos - Masculino: entre 7,5 e 10 km - Máximo 10 Sprints.

Dia 5 de novembro - domingo.	
8 horas	Concentração - Corrida em Circuito – Feminino e Masculino.
9 horas	Largada - Circuito feminino: 35 minutos + 1 volta.
	Largada - Circuito masculino: 50 minutos + 1 volta.

Responsáveis técnicos:

Prof. Genildo Magno de Medeiros

Coordenador Técnico

Prof^a. Thátilla Freire Silva

Gerente Técnica Geral

Jogos Escolares Brasileiros - JEB's/2023

Ginástica Artística

Programação da Reunião Técnica.

Data: 05 de novembro de 2023 – domingo.

Horário: 17 horas.

Local: Microsoft Teams (Virtual).

Endereço: [Teams Microsoft](#)

Programação da Competição.

Treinamento.		
Dia: 06 de novembro de 2023 – segunda-feira.		Modalidade.
8 horas as 12 horas	Treinamento escalonado	GAM
13 horas as 16 horas	Treinamento Escalonado – Sub 1	GAF
15h30min as 18h30min.	Treinamento Escalonado – Sub 2	

Competição.		
Dia: 07 de novembro de 2023 – terça-feira.		Modalidade.
8 horas as 12 horas	Competição.	GAM
12h15min.	Premiação.	
13 horas as 16 horas	Competição – Sub 1.	GAF
15h30min. as 18h30min.	Competição – Sub 2.	
18h45min.	Premiação.	

Responsáveis técnicos:

Prof. Genildo Magno de Medeiros
Coordenador Técnico

Prof^a. Thátilla Freire Silva
Gerente Técnica Geral

Jogos Escolares Brasileiros - JEB's/2023

Ginástica Rítmica

Programação de Reunião Técnica.

Data: 27 de outubro de 2023 – sexta-feira.

Hora: 15 horas.

Local: Microsoft Teams (Virtual).

Endereço eletrônico: [Teams Microsoft](#)

As músicas devem ser inseridas no link abaixo, dentro da pasta do respectivo Estado, até o dia **23 de outubro de 2023**.

https://drive.google.com/drive/folders/1glc_q6_yt_YGnel1stlcrN74Zcs4v9zn?usp=sharing

O arquivo em formato mp3 deverá ser nomeado da seguinte maneira:

NomedaGinasta_Aparelho_SiglaEstado Ex.: JulianaSantos_Arco_AM

Programação de Competição.

Local: Centro Olímpico – Samambaia.

Endereço: QS 119 Área Especial 01, Centro Urbano – Samambaia Sul – DF.

Data: 28 de outubro de 2023.			
Dia: Sábado.			
Treinamento Pódio – Aquecimento Corporal no Ginásio de Competição.			
Horário		Tapete sem música	Tapete com música
8 horas	8h16min.	PE	
8h16min.	8h32min.	MS	PE
8h32min.	8h48min.	MT	MS
8h48min.	9h04min.	SE	MT
9h04min.	9h20min.	GO	SE
9h20min.	9h36min.	PB	GO
9h36min.	9h52min.	SC	PB
9h52min.	10h08min.	MG	SC
10h08min.	10h24min.	DF	MG
10h24min.	10h40min.	PA	DF
10h40min.	10h56min.	ES	PA

Treinamento Pódio – Aquecimento Corporal no Ginásio de Competição			
Tapete sem música		Tapete sem música	Tapete com música
10h56min.	11h12min.	AC	ES
11h12min.	11h28min.	RR + AM	AC
11h28min.	11h44min.	PR	RR + AM
11h44min.	12h00min.	BA	PR
12h00min.	12h16min.	RS	BA
12h16min.	12h32min.	SP	RS
12h32min.	12h48min.	MA	SP
12h48min.	13h04min.	RN	MA
13h04min.	13h36min.	RJ	RN
13h36min.	13h52min.	CE	RJ
13h52min.	14h08min.	AL	CE
14h08min.	14h24min.	TO	AL
14h24min.	14h40min.		TO

➤ **Grupo 1 - PE, MS, MT, SE, GO, PB, SC, MG, DF, PA, ES e AC**

Data: 28 de outubro de 2023.			
Dia: Sábado.			
Início da competição: 15h30min.			
Bola		Maças	
1	Carolina Nascimento Barbosa de Moraes Col. Santa Maria Paraíba	2	Ana Julia Borges Nantes Ativa Idade E.I.E.F. Mato Grosso do Sul
3	Fernanda Wanderley Barreto E. Eleva Paraíba	4	Julia Dos Santos Mari Col. Salesiano Dom Bosco Mato Grosso do Sul
5	Luiza dos Santos Tomaz Col. Grande Passo Paraíba	6	Kauanny Vitoria Marques Machado E.M. Coronel Sebastião Lima Mato Grosso do Sul
7	Mariah de Melo Oliveira da Fonseca Col. Grande Passo Paraíba	8	Victorya Antunes Pereira E.M. José Mauro Messias da Silva - Poeta das Moreninhas Mato Grosso do Sul
9	Ana Beatriz da Silva Guedes E.M.E.F. Arão Gomes Bezerra Mato Grosso	10	Clara Cabral Cardoso Col. de Ciências Pura e Aplicada Sergipe
11	Emanuelly Gomes de Menezes Col. Regina Pacis Mato Grosso	12	Izabella Alves Gomes dos Santos Col. Jardins Ltda Sergipe
13	Isabela Piacentini Baldissera Col. Regina Pacis Mato Grosso	14	Leona Thaise Oliveira Granja Torres Col. Aprendiz Sergipe
15	Maria Valentina Fernandes Alves Batista Col. Regina Pacis Mato Grosso	16	Maria Do Carmo Correia dos Santos Col. Jardins Ltda Sergipe
17	Alice Soares de Rezende E. Prof. Sebastiao Bueno Goiás	18	Lara Revredo Santos Col. Motiva Ltda – EPP Paraíba
19	Cecilia Chadud Martins E. Americano do Brasil Goiás	20	Livia Rafaela da Silva Leal Col. Marista Pio X Paraíba
21	Maria Cecília Guimaraes Santos E. Sesi Canaã Goiás	22	Maria Luiza Ribeiro Sarmento Cavalcanti Col. Imaculada Conceição Paraíba
23	Nicolle Matos dos Santos E. Americano do Brasil Goiás	24	Suenia Rebeca Silva Lopes E.M. Ministro Jose Americo de Almeida Paraíba
25	Anarue Maite Morais de Lima E.E.B. Caetano Bez Batti Santa Catarina	26	Yasmin da Silva Cheetz E.E. Paraisense Minas Gerais
27	Anna Schiocchet E.E.B. Prof Lothar Kriek Santa Catarina	28	Giovana Lago Bernardo de Senna Col. Sete de Setembro Minas Gerais
29	Maria Laura Ghislandi Napoli E. Normal e Ginásio Madre Teresa Michel Santa Catarina	30	Lorena Cristina Felix Col. Objetivo de S S Paraiso Minas Gerais
31	Pietra Guimaraes da Luz CED Roda Pião Santa Catarina	32	Nathalia Toledo Avelar dos Santos Col. Santo Antônio Minas Gerais
33	Clara Magalhaes Ruppim Col. Madre Carmen Salles Distrito Federal	34	Julia Laise da Silva Nascimento E.M.E.F. Padre Gabriel Bulgarelli Pará
35	Maite Maria Lopes de Borba C Olímpico de Ensino Distrito Federal	36	Lívia Leite Athayde E. Maple Bear Pará



37	Mariana Freitas Lima E. Adventista do Guará Distrito Federal	38	Maria Valentina Aroldi Santos Centro Nipônico Adventista Pará
39	Marina Cortes de Oliveira Ferreira Col. Maria Imaculada Distrito Federal	40	Mikaely Santana Silva E.E.E.F.M. Santa Luzia Pará
41	Amanda Silveiras dos Santos Manente E.M.E.F. Adevalni Sysesmundo Ferreira de Azevedo Espírito Santo	42	Aline Barbosa Soares de Souza Col. Adventista de Rio Branco Acre
43	Lays Machado Jorge C. A. T. Helcio Rezende Dias Espírito Santo	44	Beatriz Parrilha Bessa E. Primeiro Passo Acre
45	Melissa Dias Ricas Varejão E. SEB Espírito Santo	46	Maria Isabel Pontes de Sousa E. Dr. Mario de Oliveira Acre
47	Valentina Simões Cibien Col. Brasileiro de Excelência. Unidade Vila Velha Espírito Santo	48	Sarah Cristinne Ramalho Mesquita E. São José Acre

➤ Grupo 2 – RR, AM, PR, BA, RS, SP, MA, RN, RJ, CE e TO

Data: 28 de outubro de 2023.			
Dia: Sábado.			
Início da competição: 17h45min.			
Bola		Maças	
1	Bianca Galdino Leão Col. Militar E.E.F.E.M. Cel Pm Derly Luiz Vieira Borges Roraima	2	Larissa Vitoria Lopes Ferreira CED Sandra Cavalcante Amazonas
3	Elyzabeth Marcela Gutierrez Rico E.E. Professor Camilo Dias Roraima	4	Nicolly Dos Anjos Silva Penna E.M. Firme na Fé Amazonas
5	Ana Isabella Santos Franco Sartre E. SEB – Monet Bahia	6	Anna Julia Ribeiro De Carvalho Estillo E.E.I.E.F. Paraná
7	Ana Vitoria Silva de Jesus Col. Estadual Edson Tenorio de Albuquerque Bahia	8	Giovanna Dos Santos Oliveira Luiz Augusto M Rego C.E.E.F.M. Profis Paraná
9	Luisa Santana Nascimento Lima CED Antonino Silva Bahia	10	Isabella Asturian Col. Marista Paranaense E.I.E.F.E.M. Paraná
11	Thaila Marianna de Santana Sodre Passos CED Colibri Candeias Bahia	12	Julia Valentina Dos Santos Lorenzatto Fund. Educ. de Toledo Paraná
13	Luisa Sieczko Correa Objetivo do Litoral Centro Educ. Unidade VI São Paulo	14	Anita Mendes Grand Col. Adventista de Porto Alegre Rio Grande do Sul
15	Manuela Rezende Simone Grupo Fênix de Edu. São Caetano do Sul São Paulo	16	Laura Lermann Serra Col. Anchieta Rio Grande do Sul
17	Melissa Miyuki Rodrigues Takeda Dirce Aparecida Pereira Marcondes São Paulo	18	Marina de Oliveira Soster Col. Salesiano Dom Bosco Rio Grande do Sul
19	Nicolly Souza Galdino Brandino Mario Tavares Doutor São Paulo	20	Rafaela Macchi Kendzerski Col. Metodista Americano Rio Grande do Sul
21	Carolina Moreno de Lima Bessa Complexo Educ. Contemporâneo Rio Grande do Norte	22	Ana Beatriz Magalhaes Silva Col. Militar 2 de Julho Maranhão





23	Diana Moreno dos Santos C.E.I. Zona Sul Parnamirim Rio Grande do Norte	24	Andressa Baia Santos E.M. Santo Expedito Maranhão
25	Lara de Araujo Melo Facex Unidade CIC Rio Grande do Norte	26	Angela Lavini Noletto Oliveira Costa Col. Novo Horizonte Maranhão
27	Maria Leticia Soares de Lima Col. Potencial Rio Grande do Norte	28	Ester Beatriz Guimaraes Santos UEB Ens. Fund. Luis Viana Maranhão
29	Lara Sophia Andrade de Oliveira E.M. João Nunes Pinheiro Ceará	30	Ana Julia Martins dos Reis CAPE Jardim Guanabara Rio de Janeiro
31	Maria Eduarda Maia Fernandes Pintando 7 Creche E. Ceará	32	Bruna Ferreira Bossois Legacy School Ilha do Governador Rio de Janeiro
33	Maria Eduarda Ximenes Lopes Luiza Tavora Ltda Col. Ceará	34	Helena Guimaraes Fernandes de Oliveira Col. Alfa CEM Bilíngue Rio de Janeiro
35	Stella Dutra de Melo Barbosa Col. Santo Inácio Ceará	36	Marina Borges Guimarães E. Parque – Barra Rio de Janeiro
37	Rafaela Menezes Plessim de Melo Col. Marista Palmas Tocantins	38	Isabella Correia Tenorio Col. Maria Montessori Alagoas
39	Raquel Schneider Barcellos C.E.I. das Americas - E. Maple Bear de Palmas Tocantins	40	Maria Eduarda Lins de Oliveira Sousa Col. Marista de Maceió Alagoas
41	Luara Bailão Iglesias Col. Madre Clelia Merloni Tocantins	42	Maria Luisa Lima de Albuquerque Col. de Edu. Bas. Monteiro Lobato Alagoas
43	Maite Barros Frauches Col. Madre Clelia Merloni Tocantins	44	Marilia Soares Nogueira Gomes Col. Marista de Maceió Alagoas

➤ **Grupo 1 - PE, MS, MT, SE, GO, PB, SC, MG, DF, PA, ES e AC**

Data: 29 de outubro de 2023.			
Dia: domingo.			
Início da competição: 9 horas			
Bola		Maças	
1	Ana Julia Borges Nantes Ativa Idade E.I.E.F. Mato Grosso do Sul	2	Carolina Nascimento Barbosa de Moraes Col. Santa Maria Paraíba
3	Julia Dos Santos Mari Col. Salesiano Dom Bosco Mato Grosso do Sul	4	Fernanda Wanderley Barreto E. Eleva Paraíba
5	Kauanny Vitoria Marques Machado E.M. Coronel Sebastião Lima Mato Grosso do Sul	6	Luiza dos Santos Tomaz Col. Grande Passo Paraíba
7	Victorya Antunes Pereira E.M. José Mauro Messias da Silva - Poeta das Moreninhas Mato Grosso do Sul	8	Mariah de Melo Oliveira da Fonseca Col. Grande Passo Paraíba
9	Clara Cabral Cardoso Col. de Ciências Pura e Aplicada Sergipe	10	Ana Beatriz da Silva Guedes E.M.E.F. Arão Gomes Bezerra Mato Grosso
11	Izabella Alves Gomes dos Santos Col. Jardins Ltda Sergipe	12	Emanuelly Gomes de Menezes Col. Regina Pacis Mato Grosso

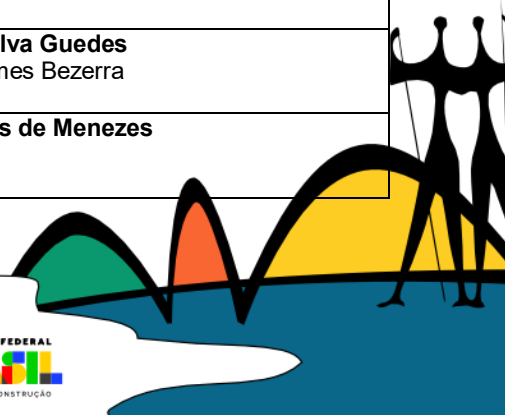

13	Leona Thaise Oliveira Granja Torres Col. Aprendiz Sergipe	14	Isabela Piacentini Baldissera Col. Regina Pacis Mato Grosso
15	Maria Do Carmo Correia dos Santos Col. Jardins Ltda Sergipe	16	Maria Valentina Fernandes Alves Batista Col. Regina Pacis Mato Grosso
17	Lara Revovedo Santos Col. Motiva Ltda – EPP Paraíba	18	Alice Soares de Rezende E. Prof. Sebastiao Bueno Goiás
19	Livia Rafaela da Silva Leal Col. Marista Pio X Paraíba	20	Cecilia Chadud Martins E. Americano do Brasil Goiás
21	Maria Luiza Ribeiro Sarmento Cavalcanti Col. Imaculada Conceição Paraíba	22	Maria Cecilia Guimaraes Santos E. Sesi Canaã Goiás
23	Suenia Rebeca Silva Lopes E.M. Ministro Jose Americo de Almeida Paraíba	24	Nicolle Matos dos Santos E. Americano do Brasil Goiás
25	Yasmin da Silva Cheetz E.E. Paraisense Minas Gerais	26	Anarue Maite Morais de Lima E.E.B. Caetano Bez Batti Santa Catarina
27	Giovana Lago Bernardo de Senna Col. Sete de Setembro Minas Gerais	28	Anna Schiocchet E.E.B. Prof Lothar Kriek Santa Catarina
29	Lorena Cristina Felix Col. Objetivo de S S Paraiso Minas Gerais	30	Maria Laura Ghislandi Napoli E. Normal e Ginásio Madre Teresa Michel Santa Catarina
31	Nathalia Toledo Avelar dos Santos Col. Santo Antônio Minas Gerais	32	Pietra Guimaraes da Luz CED Roda Pião Santa Catarina
33	Julia Laise da Silva Nascimento E.M.E.F. Padre Gabriel Bulgarelli Pará	34	Clara Magalhaes Ruppim Col. Madre Carmen Salles Distrito Federal
35	Livia Leite Athayde E. Maple Bear Pará	36	Maite Maria Lopes de Borba C Olímpico de Ensino Distrito Federal
37	Maria Valentina Aroldi Santos Centro Niponico Adventista Pará	38	Mariana Freitas Lima E. Adventista do Guará Distrito Federal
39	Mikaely Santana Silva E.E.E.F.M. Santa Luzia Pará	40	Marina Cortes de Oliveira Ferreira Col. Maria Imaculada Distrito Federal
41	Aline Barbosa Soares de Souza Col. Adventista de Rio Branco Acre	42	Amanda Silveiras dos Santos Manente E.M.E.F. Adevalni Sysesmundo Ferreira de Azevedo Espírito Santo
43	Beatriz Parrilha Bessa E. Primeiro Passo Acre	44	Lays Machado Jorge C. A. T. Helcio Rezende Dias Espírito Santo
45	Maria Isabel Pontes de Sousa E. Dr. Mario de Oliveira Acre	46	Melissa Dias Ricas Varejão E. SEB Espírito Santo
47	Sarah Cristinne Ramalho Mesquita E. São José Acre	48	Valentina Simões Cibien Col. Brasileiro de Excelência. Unidade Vila Velha Espírito Santo

➤ Grupo 2 - RR, AM, PR, BA, RS, SP, MA, RN, RJ, CE e TO

Data: 29 de outubro de 2023.			
Dia: domingo.			
Início da competição: 11h15min.			
Bola		Maças	
1	Larissa Vitoria Lopes Ferreira CED Sandra Cavalcante Amazonas	2	Bianca Galdino Leão Col. Militar E.E.F.E.M. Cel Pm Derly Luiz Vieira Borges Roraima
3	Nicolly Dos Anjos Silva Penna E.M. Firme na Fé Amazonas	4	Elyzabeth Marcela Gutierrez Rico E.E. Professor Camilo Dias Roraima
5	Anna Julia Ribeiro De Carvalho Estillo E.E.I.E.F. Paraná	6	Ana Isabella Santos Franco Sartre E. SEB – Monet Bahia
7	Giovanna Dos Santos Oliveira Luiz Augusto M Rego C.E.E.F.M. Profis Paraná	8	Ana Vitoria Silva de Jesus Col. Estadual Edson Tenorio de Albuquerque Bahia
9	Isabella Asturian Col. Marista Paranaense E.I.E.F.E.M. Paraná	10	Luisa Santana Nascimento Lima CED Antonino Silva Bahia
11	Julia Valentina Dos Santos Lorenzatto Fund. Educ. de Toledo Paraná	12	Thaila Marianna de Santana Sodre Passos CED Colibri Candeias Bahia
13	Anita Mendes Grand Col. Adventista de Porto Alegre Rio Grande do Sul	14	Luisa Sieczko Correa Objetivo do Litoral Centro Educ. Unidade VI São Paulo
15	Laura Lermann Serra Col. Anchieta Rio Grande do Sul	16	Manuela Rezende Simone Grupo Fênix de Edu. São Caetano do Sul São Paulo
17	Marina de Oliveira Soster Col. Salesiano Dom Bosco Rio Grande do Sul	18	Melissa Miyuki Rodrigues Takeda Dirce Aparecida Pereira Marcondes São Paulo
19	Rafaela Macchi Kendzerski Col. Metodista Americano Rio Grande do Sul	20	Nicolly Souza Galdino Brandino Mario Tavares Doutor São Paulo
21	Ana Beatriz Magalhaes Silva Col. Militar 2 de Julho Maranhão	22	Carolina Moreno de Lima Bessa Complexo Educ. Contemporâneo Rio Grande do Norte
23	Andressa Baia Santos E.M. Santo Expedito Maranhão	24	Diana Moreno dos Santos C.E.I. Zona Sul Parnamirim Rio Grande do Norte
25	Angela Lavini Noletto Oliveira Costa Col. Novo Horizonte Maranhão	26	Lara de Araujo Melo Facex Unidade CIC Rio Grande do Norte
27	Ester Beatriz Guimaraes Santos UEB Ens. Fund. Luis Viana Maranhão	28	Maria Leticia Soares de Lima Col. Potencial Rio Grande do Norte
29	Ana Julia Martins dos Reis CAPE Jardim Guanabara Rio de Janeiro	30	Lara Sophia Andrade de Oliveira E.M. João Nunes Pinheiro Ceará
31	Bruna Ferreira Bossois Legacy School Ilha do Governador Rio de Janeiro	32	Maria Eduarda Maia Fernandes Pintando 7 Creche E. Ceará
33	Helena Guimaraes Fernandes de Oliveira Col. Alfa CEM Bilíngue Rio de Janeiro	34	Maria Eduarda Ximenes Lopes Luiza Tavora Ltda Col. Ceará
35	Marina Borges Guimarães E. Parque – Barra Rio de Janeiro	36	Stella Dutra de Melo Barbosa Col. Santo Inácio Ceará



37	Isabella Correia Tenorio Col. Maria Montessori Alagoas	38	Rafaela Menezes Plessim de Melo Col. Marista Palmas Tocantins
39	Maria Eduarda Lins de Oliveira Sousa Col. Marista de Maceió Alagoas	40	Raquel Schneider Barcellos C.E.I. das Americas - E. Maple Bear de Palmas Tocantins
41	Maria Luisa Lima de Albuquerque Col. de Edu. Bas. Monteiro Lobato Alagoas	42	Luara Bailão Iglesias Col. Madre Clelia Merloni Tocantins
43	Marília Soares Nogueira Gomes Col. Marista de Maceió Alagoas	44	Maite Barros Frauches Col. Madre Clelia Merloni Tocantins

➤ **Finais por aparelho - ordem das finalistas**

Data: 29 de outubro	
Dia: Domingo	
Início da competição: 16 horas	
Bola	
4º	
1º	
5º	
2º	
3º	
8º	
6º	
7º	

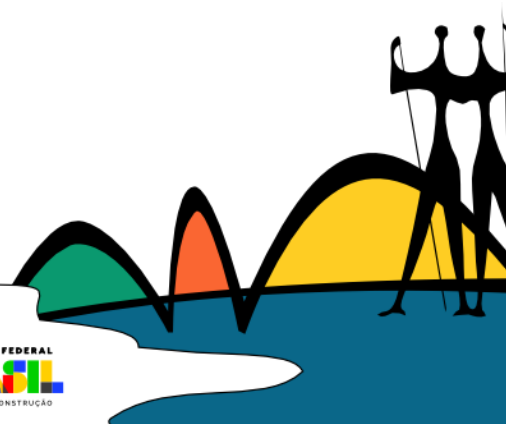

➤ Intervalo – 15 min

Massas	
3º	
6º	
4º	
7º	
8º	
2º	
5º	
1º	

➤ Início Gala – 17 horas.

Responsáveis técnicos:

Prof. Genildo Magno de Medeiros
Coordenador Técnico

Profª. Thátilla Freire Silva
Gerente Técnica Geral

Jogos Escolares Brasileiros - JEB's/2023

Judô

Programação da Reunião Técnica.

Data: 27 de outubro de 2023 - sexta-feira.

Horário: 15 horas.

Local: Associação dos Servidores da Câmara dos Deputados – ASCADE.

Endereço: Setor de Clubes Esportivos Sul, Trecho 2 - Asa Sul – Brasília - DF.

Programação da Pesagem.

Local: Associação dos Servidores da Câmara dos Deputados – ASCADE.

Endereço: Setor de Clubes Esportivos Sul, Trecho 2 - Asa Sul – Brasília - DF.

Dia: 27 de outubro de 2023 – sexta-feira.	
17h às 18h	Pesagem Oficial: Fem e Masc (-36 kg, -40 Kg, -44 Kg e -48 Kg)

Competição.	
Dia: 28 de outubro de 2023 – sábado.	
8h15min às 8h45min.	Pesagem Aleatória: Fem e Masc (-36 Kg; -40 Kg; -44 Kg e -48 Kg).
9h às 14h10min.	Início dos Combates: eliminatórias Fem e Masc (-36 Kg; -40 Kg; -44 Kg e -48 Kg)
16h30min às 18h	Início dos Combates: Bloco final Fem e Masc (-36 Kg; -40 Kg; -44 Kg e -48 Kg). Ouro – Prata – Bronze.
17h às 18h	Pesagem Oficial: Fem e Masc (-53 kg, -58 Kg, -64 Kg e +64 Kg).

Competição.	
Dia: 29 de outubro de 2023 – domingo.	
8h15min às 8h45min	Pesagem Aleatória: Fem e Masc (-53 kg, -58 Kg, -64 Kg e +64 Kg).
9h às 14h10min.	Início dos Combates: eliminatórias Fem e Masc (-53 kg, -58 Kg, -64 Kg e +64 Kg)
16h30min às 18h	Início dos Combates: bloco final Fem e Masc (-53 kg, -58 Kg, -64 Kg e +64 Kg). Ouro – Prata – Bronze.

Responsáveis técnicos:

Prof. Genildo Magno de Medeiros
Coordenador Técnico

Profª. Thátilla Freire Silva
Gerente Técnica Geral

Jogos Escolares Brasileiros – JEB's/2023

Karatê

Programação da Reunião Técnica.

Data: 27 de outubro de 2023 – sexta-feira.

Horário: 14 horas.

Local: Associação dos Servidores da Câmara dos Deputados – ASCADE.

Endereço: Setor de Clubes Esportivos Sul, Trecho 2 - Asa Sul – Brasília - DF.

Programação da Pesagem.

Local: Associação dos Servidores da Câmara dos Deputados – ASCADE.

Endereço: Setor de Clubes Esportivos Sul, Trecho 2 - Asa Sul – Brasília - DF.

Pesagem	
Dia: 27 de outubro de 2023 – sexta-feira.	
15 horas	Início da pesagem.
17 horas	Término da pesagem.

Local: Centro Integrado de Educação Física - CIEF.

Endereço: Setor de Grandes Áreas Sul – SGAS 907 – Asa Sul.

Pesagem	
Dia: 28 de outubro de 2023 – sábado.	
8 horas	Início da pesagem (somente quem não pesou no dia anterior).
8h30min.	Término da Pesagem.

Programação da Competição.

Local: Centro Integrado de Educação Física - CIEF.

Endereço: Setor de Grandes Áreas Sul – SGAS 907 – Asa Sul.

Competição.	
Dia: 28 de outubro de 2023 – sábado.	
9 horas	Kata Individual Masculino - Séries Ouro, Prata e Bronze.
	Kata Individual Feminino - Séries Ouro, Prata e Bronze.
12h30min	Intervalo.
14 horas	Kumite Individual Feminino +54 kg - Séries Ouro e Prata.
	Kumite Individual Feminino -54 kg - Séries Ouro e Prata.
16 horas	Kumite Individual Masculino +63 kg - Séries Ouro e Prata.
	Kumite Individual Masculino -63 kg - Séries Ouro e Prata.

Competição	
Dia: 29 de outubro de 2023 – domingo.	
8h30min.	Kumite Individual Feminino +54 kg - Série Bronze.
	Kumite Individual Masculino -52 kg - Séries Ouro, Prata e Bronze.
10 horas	Kumite Individual Feminino -54 kg - Série Bronze.
	Kumite Individual Masculino -45 kg - Séries Ouro, Prata e Bronze.
11h30min.	Kumite Individual Masculino +63 kg - Série Bronze.
12h30min.	Intervalo
14 horas	Kumite Individual Feminino -47 kg - Séries Ouro, Prata e Bronze.
13h30min.	Kumite Individual Masculino -63 kg - Série Bronze.
14h30min.	Kumite Individual Feminino -42 kg - Séries Ouro, Prata e Bronze.
17h30min.	Previsão de término.

Responsáveis técnicos:

Prof. Genildo Magno de Medeiros
Coordenador Técnico

Prof^a. Thátilla Freire Silva
Gerente Técnica Geral

Jogos Escolares Brasileiros - JEB's/2023

Natação

Programação da Reunião Técnica.

Data: 3 de novembro de 2023 – sexta-feira.

Horário: 18 horas.

Local: Associação dos Servidores da Câmara dos Deputados – ASCADE.

Endereço: Setor de Clubes Esportivos Sul, Trecho 2 - Asa Sul – Brasília - DF.

Programação da competição.

Data: 4 de novembro de 2023 – sábado.				
Local: Associação dos Servidores do Banco Central – ASBAC.				
Endereço: Conjunto 31 - Via L4 Sul, SCES Trecho 2 - Brasília – DF.				
1ª Etapa – Manhã.				
7h30min	Aquecimento.			
8h45min	Início da competição.			
Nº	Prova	Naípe	Fase	Série
1ª prova	100m Costas	Fem.	Eliminatória	---
2ª prova	100m Costas	Masc.	Eliminatória	---
3ª prova	50m Livre	Fem.	Eliminatória	---
4ª prova	50m Livre	Masc.	Eliminatória	---
5ª prova	100m Borboleta	Fem.	Eliminatória	---
6ª prova	100m Borboleta	Masc.	Eliminatória	---
7ª prova	50m Peito	Fem.	Eliminatória	---
8ª prova	50m Peito	Masc.	Eliminatória	---
9ª prova	200m Medley	Fem.	Final Direta	Ouro
10ª prova	Rev. 4x50m Livre	Masc.	Final Direta	Ouro
11ª prova	Rev. 4x50m Livre	Fem.	Final Direta	Ouro



Data: 4 de novembro de 2023 – sábado.				
Local: Associação dos Servidores do Banco Central – ASBAC.				
Endereço: Conjunto 31 - Via L4 Sul, SCES Trecho 2 - Brasília – DF.				
2ª Etapa – Tarde				
15h	Aquecimento			
16h15min	Início da competição			
Nº	Prova	Naipe	Fase	Série
12ª prova	100m Costas	Fem.	Final	Ouro – Prata – Bronze
13ª prova	100m Costas	Masc.	Final	Ouro – Prata – Bronze
14ª prova	50m Livre	Fem.	Final	Ouro – Prata – Bronze
15ª prova	50m Livre	Masc.	Final	Ouro – Prata – Bronze
16ª prova	100m Borboleta	Fem.	Final	Ouro – Prata – Bronze
17ª prova	100m Borboleta	Masc.	Final	Ouro – Prata – Bronze
18ª prova	50m Peito	Fem.	Final	Ouro – Prata – Bronze
19ª prova	50m Peito	Masc.	Final	Ouro – Prata – Bronze
20ª prova	400m Livre	Fem.	Final Direta	Ouro
21ª prova	Rev. 4x50m Livre	Misto	Final Direta	Ouro

Data: 5 de novembro de 2023 – domingo.				
Local: Associação dos Servidores do Banco Central – ASBAC.				
Endereço: Conjunto 31 - Via L4 Sul, SCES Trecho 2 - Brasília – DF.				
3ª Etapa – Manhã				
7h30min	Aquecimento			
8h45min	Início da competição			
Nº	Prova	Naipe	Fase	Série
22ª prova	50m Costas	Masc.	Eliminatória	---
23ª prova	50m Costas	Fem.	Eliminatória	---
24ª prova	100m Livre	Masc.	Eliminatória	---
25ª prova	100m Livre	Fem.	Eliminatória	---
26ª prova	50m Borboleta	Masc.	Eliminatória	---
27ª prova	50m Borboleta	Fem.	Eliminatória	---
28ª prova	100m Peito	Masc.	Eliminatória	---
29ª prova	100m Peito	Fem.	Eliminatória	---
30ª prova	200m Medley	Masc.	Final Direta	Ouro
31ª prova	Rev. 4x50m Medley	Fem.	Final Direta	Ouro
32ª prova	Rev. 4x50m Medley	Masc.	Final Direta	Ouro

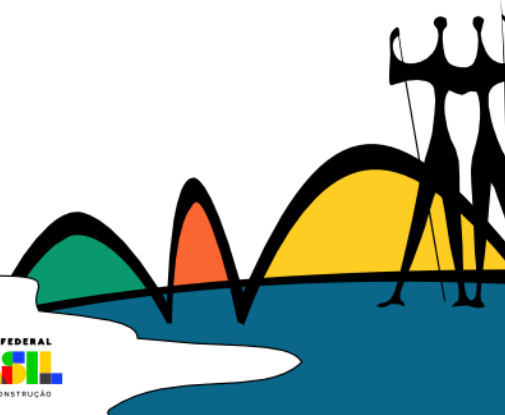



Data: 5 de novembro de 2023 – domingo.				
Local: Associação dos Servidores do Banco Central – ASBAC.				
Endereço: Conjunto 31 - Via L4 Sul, SCES Trecho 2 - Brasília – DF.				
4ª Etapa – Tarde				
15h	Aquecimento			
16h15min	Início da competição			
Nº	Prova	Naípe	Fase	Série
33ª prova	50m Costas	Masc.	Final	Ouro – Prata – Bronze
34ª prova	50m Costas	Fem.	Final	Ouro – Prata – Bronze
35ª prova	100m Livre	Masc.	Final	Ouro – Prata – Bronze
36ª prova	100m Livre	Fem.	Final	Ouro – Prata – Bronze
37ª prova	50m Borboleta	Masc.	Final	Ouro – Prata – Bronze
38ª prova	50m Borboleta	Fem.	Final	Ouro – Prata – Bronze
39ª prova	100m Peito	Masc.	Final	Ouro – Prata – Bronze
40ª prova	100m Peito	Fem.	Final	Ouro – Prata – Bronze
41ª prova	400m Livre	Masc.	Final Direta	Ouro
42ª prova	Rev. 4x50m Medley	Misto	Final Direta	Ouro

Responsáveis técnicos:

Prof. Genildo Magno de Medeiros
Coordenador Técnico

Profª. Thátilla Freire Silva
Gerente Técnica Geral

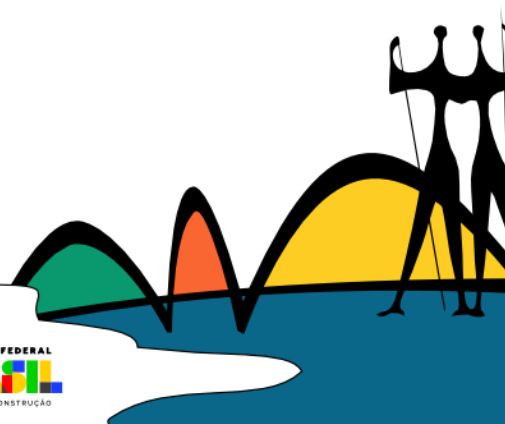

Jogos Escolares Brasileiros – JEB's/2023

Taekwondo

Programação da Reunião Técnica.

Data: 1º de novembro de 2023 – quarta-feira.

Horário: 16 horas.

Local: Associação dos Servidores da Câmara dos Deputados – ASCADE.

Endereço: Setor de Clubes Esportivos Sul, Trecho 2 - Asa Sul – Brasília - DF.

Programação da Pesagem.

Local: Associação dos Servidores da Câmara dos Deputados – ASCADE.

Endereço: Setor de Clubes Esportivos Sul, Trecho 2 - Asa Sul – Brasília - DF.

Pesagem	
Dia: 1º de novembro de 2023 – quarta-feira.	
17 horas	Pesagem Geral – Categoria Feminino.
19 horas	Encerramento da pesagem oficial.

Pesagem	
Dia: 2 de novembro de 2022 – quinta-feira.	
10 horas	Pesagem Geral – Categoria Masculina.
12 horas	Encerramento da pesagem oficial.

Programação da Competição

Local: Associação dos Servidores da Câmara dos Deputados – ASCADE.

Endereço: Setor de Clubes Esportivos Sul, Trecho 2 - Asa Sul – Brasília/DF.

Competição Feminina – todas as categorias de peso.	
Dia: 2 de novembro de 2023 – quinta-feira.	
8h30min. às 12h30min	Eliminatórias.
12h30min. às 14 horas	Intervalo.
14 horas	Série Bronze.
16h30min.	Série Prata.
17h30min.	Série Ouro.
18h30min.	Cerimônia de Premiação.

Competição Masculina – todas as categorias de peso.	
Dia: 3 de novembro de 2023 – sexta-feira.	
8h30min. às 12h30min.	Eliminatórias.
12h30min. às 14 horas	Intervalo.
14 horas	Série Bronze.
16h30min.	Série Prata.
17h30min.	Série Ouro.
18h30min.	Cerimônia de Premiação.

Responsáveis técnicos:

Prof. Genildo Magno de Medeiros

Coordenador Técnico

Profª. Thátilla Freire Silva

Gerente Técnica Geral

Jogos Escolares Brasileiros – JEB's/2023

Tênis de Mesa

Programação da Reunião Técnica.

Data: 6 de novembro de 2023 - segunda-feira.

Horário: 18 horas.

Local: Microsoft Teams (Virtual).

Endereço eletrônico: [Teams - Microsoft](#)

Programação da Competição.

Local: Associação Atlética do Banco do Brasil - AABB.

Endereço: Asa Sul Trecho 2 Conjunto 17 20, St. de Clubes Esportivos Sul - Brasília – DF.

1ª Etapa – Manhã.	
Dia 7 de novembro de 2023 – terça-feira.	
8 horas às 9 horas	Apresentação e aquecimento.
9 horas às 12h30min.	Competição de dupla mista.

2ª Etapa – Tarde.	
Dia 7 de novembro de 2023 – terça-feira.	
14 horas às 14h30min.	Apresentação e aquecimento.
15 horas às 19 horas	Competição de dupla mista - Competição individual feminino e masculino.



3ª Etapa – Manhã.	
Dia 08 de novembro de 2023 – quarta-feira.	
8 horas às 9 horas	Apresentação e aquecimento.
9 horas às 12h30min.	Competição individual feminino e masculino.

4ª Etapa – Tarde.	
Dia 08 de novembro de 2023 – quarta-feira.	
14 horas às 14h30min.	Apresentação e aquecimento.
15 horas às 19 horas	Competição individual feminino e masculino.

Responsáveis técnicos:

Prof. Genildo Magno de Medeiros
Coordenador Técnico

Profª. Thátilla Freire Silva
Gerente Técnica Geral

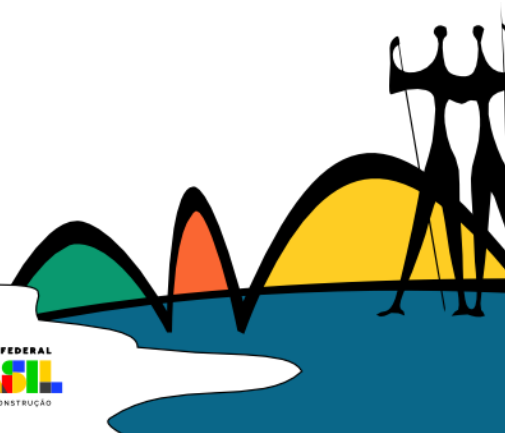

Jogos Escolares Brasileiros - JEB's/2023

Wrestling

Programação da Reunião Técnica.

Data: 3 de novembro de 2023 – sexta-feira.

Horário: 16 horas.

Local: Associação dos Servidores da Câmara dos Deputados – ASCADE.

Endereço: Setor de Clubes Esportivos Sul, Trecho 2 - Asa Sul – Brasília - DF.

Programação da Pesagem.

Local: Associação dos Servidores da Câmara dos Deputados – ASCADE.

Endereço: Setor de Clubes Esportivos Sul, Trecho 2 - Asa Sul – Brasília - DF.

Pesagem.	
Dia: 03 de novembro de 2023 – sexta-feira.	
17 horas	Pesagem Geral. Todas as categorias e Estilos de Lutas.
18 horas	Encerramento da pesagem oficial.

Programação da Competição

Local: Centro Integrado de Educação Física - CIEF.

Endereço: Setor de Grandes Áreas Sul – SGAS 907 – Asa Sul.

Competição: Feminina e Masculina.	
Dia: 04 de novembro de 2023 – sábado.	
8 horas às 12h30min.	Eliminatórias todas as séries. Todas as categorias e Estilos de Lutas.
12h30min às 14 horas	Intervalo.
14 horas às 18h30min.	Continuação da Eliminatórias e Finais todas as séries. Todas as categorias e Estilos de Lutas.
18h30min.	Cerimônia de Premiação.

Competição: Equipes Feminina e Masculina.	
Dia: 05 de novembro de 2023 – domingo.	
8 horas às 12h30min.	Eliminatórias: Masculino e Feminino.
12h30min. às 14 horas	Intervalo.
14 horas às 17h30min.	Continuação das Eliminatórias e Finais: Masculino e Feminino.
17h 30min.	Cerimônia de Premiação.

Responsáveis técnicos:

Prof. Genildo Magno de Medeiros

Coordenador Técnico

Prof^a. Thátilla Freire Silva

Gerente Técnica Geral

Jogos Escolares Brasileiros – JEB's/2023

Xadrez

Programação da Reunião Técnica.

Data: 27 de outubro de 2023.

Horário: 16 horas.

Local: Microsoft Teams (Virtual).

Endereço: [Teams - Microsoft](#)

Programação da Competição.

Local: Clube Vizinhança.

Endereço: SHCS EQS 108/109 - Asa Sul – Brasília – DF.

Dia: 28 de outubro – sábado.

1ª Etapa – Tarde – Torneio Pensado.

13 horas	Abertura do salão de jogos.
13h15min.	Apresentação dos estudantes-atletas a equipe de arbitragem para habilitação.
13h20min.	Saída de treinadores e público da sala de jogos.
13h30min.	Início da 1ª Rodada do Torneio Pensado – Naipes Feminino e Masculino.
16 horas	Início da 2ª Rodada do Torneio Pensado – Naipes Feminino e Masculino.

Dia: 29 de outubro – domingo.

2ª Etapa – Manhã – Torneio Pensado

8 horas.	Abertura do salão de jogos.
8h15min.	Apresentação dos estudantes-atletas a equipe de arbitragem para habilitação.
8h20min.	Saída de treinadores e público da sala de jogos.
8h30min.	Início da 3ª Rodada do Torneio Pensado – Naipes Feminino e Masculino.



Dia: 29 de outubro – domingo.	
3ª Etapa – Tarde – Torneio Pensado.	
13 horas	Abertura do salão de jogos.
13h15min.	Apresentação dos estudantes-atletas a equipe de arbitragem para habilitação.
13h20min.	Saída de treinadores e público da sala de jogos.
13h30min.	Início da 4ª Rodada do Torneio Pensado – Naipes Feminino e Masculino.
16 horas	Início da 5ª Rodada do Torneio Pensado – Naipes Feminino e Masculino

Dia: 30 de outubro – segunda-feira.	
4ª Etapa – Manhã – Torneio Pensado.	
8 horas.	Abertura do salão de jogos.
8h15min.	Apresentação dos estudantes-atletas a equipe de arbitragem para habilitação.
8h20min.	Saída de treinadores e público da sala de jogos.
8h30min.	Início da 6ª Rodada do Torneio Pensado – Naipes Feminino e Masculino.

Dia: 30 de outubro – segunda-feira.	
5ª Etapa – Tarde – Torneio Rápido	
13 horas	Abertura do salão de jogos.
13h15min.	Apresentação dos estudantes-atletas a equipe de arbitragem para habilitação.
13h20min.	Saída de treinadores e público da sala de jogos.
13h30min.	Torneio por Equipes - Rd1- Rd2 - Rd3 – Naipes Feminino e Masculino. Ouro – Prata – Bronze.
Premiação.	

Responsáveis técnicos:

Prof. Genildo Magno de Medeiros
Coordenador Técnico

Profª. Thátilla Freire Silva
Gerente Técnica Geral

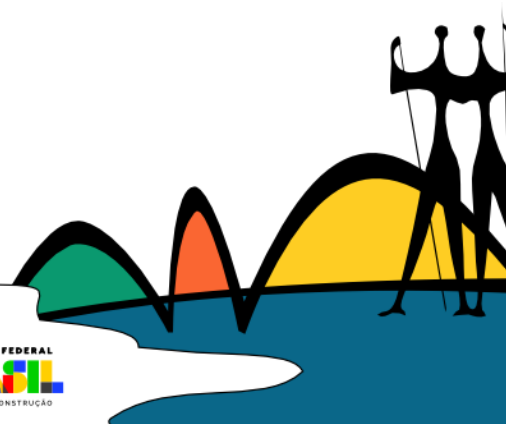

Jogos Escolares Brasileiros - JEB's/2023

Basquetebol

Locais de competição.

Local: Associação dos Servidores da Eletrobras – ASSEL.

Endereço: Setor de Clubes Esportivos Sul, Trecho 2 - Asa Sul – Brasília - DF.

Local: Associação Atlética do Banco do Brasil – AABB.

Endereço: Asa Sul Trecho 2 Conjunto 17 20, Setor de Clubes Esportivos Sul – Brasília - DF.

Local: Clube Vizinhança.

Endereço: SHCS EQS 108/109 - Asa Sul – Brasília - DF.

Local: Colégio Marista.

Endereço: SGAS Setor de Grandes áreas Sul, 615, módulo C – Brasília - DF.

Local: Colégio Mackenzie Brasília.

Endereço: SHIS Setor de Habitações Individuais Sul, Chác. 74 a 79, QI 05 - Lago Sul, Brasília - DF.

Local: Associação dos Empregados da Companhia Energética de Brasília – ASCEB.

Endereço: SGAS Setor de Grandes áreas Sul, 904, bloco J, conjunto A - Brasília - DF.

Informe Técnico.

Informamos que as bolas de Basquetebol utilizadas nos Jogos Escolares Brasileiros – JEB's/2023 serão da marca **Penalty Cross Over Pro 6.8** para o naipe feminino e **Penalty Cross Over Pro 7.8** para o naipe masculino.

Responsáveis técnicos:

Prof. Genildo Magno de Medeiros
Coordenador Técnico

Prof^a. Thátilla Freire Silva
Gerente Técnica Geral

Jogos Escolares Brasileiros - JEB's/2023

Futsal

Locais de competição.

Local: Associação dos Servidores do Banco Central – ASBAC.

Endereço: SCES – Setor de Clubes Esportivos Sul, Conjunto 31 - Via L4 Sul, Trecho 2.

Local: Associação Atlética do Banco do Brasil – AABB.

Endereço: Asa Sul Trecho 2 Conjunto 17 20, St. de Clubes Esportivos Sul.

Local: Instituto Federal de Brasília – IFB.

Endereço: SGAN – Setor de Grandes Áreas Norte, Quadra 610 Módulos D, E, F, G - Asa norte.

Local: Centro de Capacitação Física do CBMDF – CECAF

Endereço: QCG – Quartel do Comando Geral SAM Lote D Módulo E.

Local: Clube dos Subtenentes e Sargentos do Exército Brasileiro – CSSEB.

Endereço: Setor de Clubes Esportivos Sul Trecho 2 Conjunto 01 Lote 10.

Local: Associação do Pessoal da Caixa Econômica Federal – APCEF.

Endereço: SCEN – Setor de Clubes Esportivos Norte - trecho 03, conjunto 03 lotes 2A/2B.

Local: Colégio Marista de Brasília – Maristão.

Endereço: SGAS - Setor de Grandes Áreas Sul 615 Mod C, Brasília – DF.

Informe Técnico.

Informamos que as bolas de Futsal utilizadas nos Jogos Escolares Brasileiros – JEB's/2023 serão da marca **Penalty Max 200**.

Responsáveis técnicos:

Prof. Genildo Magno de Medeiros
Coordenador Técnico

Prof^a. Thátilla Freire Silva
Gerente Técnica Geral

Jogos Escolares Brasileiros - JEB's/2023

Handebol

Locais de competição.

Local: Associação dos Servidores do Banco Central – ASBAC.

Endereço: SCES – Setor de Clubes Esportivos Sul, Conjunto 31 - Via L4 Sul, Trecho 2.

Local: Instituto Federal de Brasília – IFB.

Endereço: SGAN – Setor de Grandes Áreas Norte, Quadra 610 Módulos D, E, F, G - Asa norte.

Local: Clube dos Subtenentes e Sargentos do Exército Brasileiro – CSSEB.

Endereço: Setor de Clubes Esportivos Sul Trecho 2 Conjunto 01 Lote 10.

Local: Associação do Pessoal da Caixa Econômica Federal – APCEF.

Endereço: SCEN – Setor de Clubes Esportivos Norte - trecho 03, conjunto 03 lotes 2A/2B.

Local: Ginásio do Cruzeiro.

Endereço: Cruzeiro Novo Quadra 811, Brasília – DF.

Local: Colégio Maristinha

Endereço: Quadra SGAS 609, SN CJ A.

Informe Técnico.

Informamos que as bolas de Handebol utilizadas nos Jogos Escolares Brasileiros – JEB's/2023 serão da marca **Kempa Spectrum Synergy H1L** para o naipe feminino e **Kempa Leo H2L** para o naipe masculino.

Informamos que nos jogos de Handebol Feminino e Masculino não será permitido o uso de resina (cola), em virtude da não autorização nos espaços em que os jogos serão realizados.

Responsáveis técnicos:

Prof. Genildo Magno de Medeiros
Coordenador Técnico

Prof^a. Thátilla Freire Silva
Gerente Técnica Geral

Jogos Escolares Brasileiros - JEB's/2023

Vôlei de Praia

Locais de competição.

Local: Associação dos Servidores da Câmara dos Deputados – ASCADE.

Endereço: Setor de Clubes Esportivos Sul, Trecho 2 Conjunto 10, Lote 18, Asa Sul.

Informe Técnico.

Informamos que as bolas de Voleibol utilizadas nos Jogos Escolares Brasileiros – JEB's/2023 serão da marca **Penalty**.

Responsáveis técnicos:

Prof. Genildo Magno de Medeiros

Coordenador Técnico

Prof^a. Thátilla Freire Silva

Gerente Técnica Geral

Jogos Escolares Brasileiros - JEB's/2023

Voleibol

Locais de competição.

Local: Colégio Fátima

Endereço: SGAS – Setor de Grandes Áreas Sul 906, Conjunto F, Via W5 Sul - Asa Sul.

Local: Colégio Mackenzie Brasília.

Endereço: SHIS - Setor de Habitações Individuais Sul, Chácara 74 a 79, Quadra 05 – Lago Sul, Brasília – DF.

Local: Associação Atlética do Banco do Brasil – AABB.

Endereço: Asa Sul Trecho 2 Conjunto 17 20, Setor de Clubes Esportivos Sul – Brasília – DF.

Informe Técnico.

Informamos que as bolas de Voleibol utilizadas nos Jogos Escolares Brasileiros – JEB's/2023 serão da marca **Mykasa**.

Responsáveis técnicos:

Prof. Genildo Magno de Medeiros

Coordenador Técnico

Prof^a. Thátilla Freire Silva

Gerente Técnica Geral