

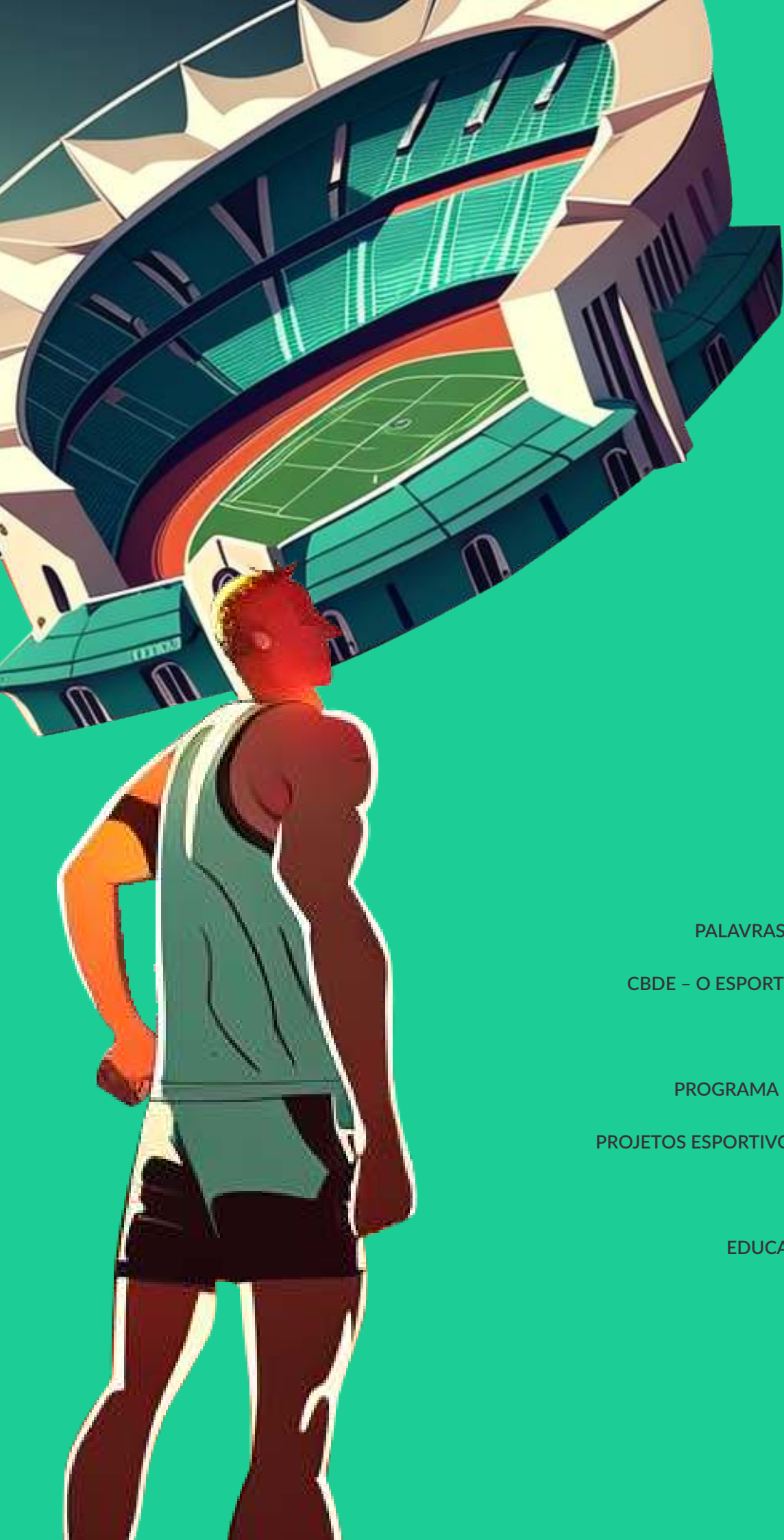

# #DAPLAY



**CBDE**  
BRASIL



# SUMÁRIO



PALAVRAS DO PRESIDENTE	.06
CBDE - O ESPORTE COMEÇA AQUI!	.06
GOVERNANÇA	.07
PROGRAMA DE IMPACTO PAF	.08
PROJETOS ESPORTIVOS E OPERAÇÕES	.09
INVESTIMENTOS	.10
EDUCAÇÃO E CULTURA	.10

# PALAVRAS DO PRESIDENTE

Após a conclusão de um ciclo de aprendizados e conquistas, a Confederação Brasileira do Desporto Escolar – CBDE, ciente do dever cumprido, tem orgulho de divulgar seu Relatório Anual de Atividades de 2022. Este documento reúne as ações que consolidaram o trabalho de uma gestão pautada em decisões colegiadas, cujo objetivo máximo é o atendimento dos milhares de estudantes/atletas brasileiros, ansiosos por atividades esportivas orientadas à saúde, integração, inclusão e oportunidades.

O ano foi desafiador, recém-saídos do período mais intenso que nossa sociedade viveu nos últimos anos, dado pela pandemia de Covid-19, e frente a uma agenda ampla e promissora, cujos eventos esportivos escolares voltavam seu olhar ao resgate das atividades presenciais.

Para relembrar momentos marcantes faço referência a realização da Seletiva Nacional Gymnasiade U18 que promoveu ações por modalidade esportiva, levando o esporte escolar ao norte e nordeste do Brasil, com o objetivo de selecionar os estudantes-atletas para participarem da Gymnasiade 2022, prezando, ao mesmo tempo, pelo desenvolvimento e inclusão esportiva.

A participação brasileira no ISF Gymnasiade U18 – 2022, rendeu a nossa delegação o troféu fair-play e o segundo lugar no quadro geral de medalhas. Sem dúvidas, as ações voltadas a educação, cultura e desenvolvimento esportivo, promovidos em nossos eventos, materializaram-se em resultados visíveis para os mais de 63 países participantes, agraciados pela simpatia e educação de nossos meninos e meninas.

Ressalto que a participação brasileira no Mundial da Normandia, com 344 integrantes, marcou a história da CBDE e IFS, por compor a maior delegação do Brasil e da Gymnasiade. Uma missão que, ao proporcionar inspiração e inovação a todos os estudantes/atletas, e tranquilidade aos pais e professores, contou com o fretamento de uma

aeronave para transportar a delegação de forma organizada e segura.

As belezas de Foz do Iguaçu constituíram primorosa moldura para a Seletiva Nacional e para o Mundial de Voleibol.

E, no ápice de nosso calendário, os Jogos Escolares Brasileiros JEB´s, na Cidade Maravilhosa, proporcionaram aos mais de 9 mil participantes, momentos únicos, em um espaço lúdico, saudável, integrador e voltado a descobertas e ao aprimoramento individual e coletivo, nas mais diversas modalidades esportivas presentes.

Os JEB´s ganharam visibilidade quanto à aplicação do princípio da igualdade de gênero: oportunizando mulheres no esporte em suas duas edições consecutivas, contaram com um percentual maior de meninas do que meninos esportivamente ativos.

O aumento da participação feminina em nossos eventos, tais como os JEB´s, no Rio de Janeiro, She Runs, em Bruxelas, e a palestra Diretos da Mulher, em Aracaju, traduziram as políticas da CBDE. É a realização do sonho de milhares de mulheres ao longo da história do esporte.

Ao final do ano esportivo, exaltamos a hospitalidade que Belgrado (Servia) e Assunção (Paraguai), sedes do Mundial de Basquetebol e dos Jogos Sulamericanos Escolares, nos proporcionou.

E por tudo isso, agradecemos imensamente o apoio dos nossos filiados, assim como dos demais parceiros que apoiaram nossas propostas, às quais nos empenhamos em promover, com muita honra, abnegação e profundo zelo.

**Antônio Hora Filho**  
Presidente



# CBDE O ESPORTE COMEÇA AQUI!

A **Confederação Brasileira do Desporto Escolar - CBDE** é uma entidade privada sem fins lucrativos, de caráter desportivo educacional, integra o Sistema Nacional do Desporto, sendo órgão legítimo representação nacional de administração do desporto na manifestação desportiva educacional, voltado para a educação básica. Fundada na cidade de Brasília, e constituída pelas Entidades filiadas de administração do Desporto Escolar, é reconhecida e filiada à Federação Internacional de Esporte Escolar (ISF) e Federação Internacional de Escolas Católicas (FISEC).

A CBDE é responsável por administrar, dirigir, controlar, cancelar, capacitar, formar, graduar, difundir e incentivar em todo o país a prática do desporto escolar em todos os níveis, inclusive o desporto escolar praticado por pessoas (estudantes) com deficiência. Além de representar o desporto escolar brasileiro junto aos poderes públicos e no exterior, em competições amistosas ou oficiais da ISF e FISEC.

Os eventos esportivos escolares realizados a cada ano, como seletivas e campeonatos nacionais, fóruns e debates sobre esporte educação, contam com o apoio e participação das 27 entidades regionais de administração do desporto filiadas.

A CBDE organiza as delegações brasileiras para participarem nos Campeonatos Mundiais de modalidades promovidos pela ISF e pela FISEC, dos Jogos Sulamericanos Escolares e Jogos da Comunidade de Países de Língua Portuguesa.

Das ações empreendidas no ano, destacam os resultados que beneficiaram:

**9.665 Estudantes/Atletas, dos 26 Estados e do Distrito Federal, destes 4.923 Meninos e 4.720 Meninas**

**9.756 alunos, destes 4.918 meninos e 4.838 meninas, apoiados pelo PAF**

**5.400 escolas atendidas, destas 2.801 da rede pública de ensino**

As cidades de Aracaju (SE), Macapá (AM), Rio Branco (AC), Maricá (RJ), Rio de Janeiro (RJ),

Foz do Iguaçu (PR) e Balneário Camboriú (SC), sede dos eventos esportivos em 2022

**344 membros da delegação brasileira, TOP 2 do Mundial na ISF Gymnasiade U18**

**22 modalidades esportivas contempladas pelo fomento ao esporte escolar**

**9 mil+ participantes diretos e indiretos dos Jogos Escolares Brasileiros - JEB's 12 a 14 anos, o maior evento estudantil do Brasil**

A economia local das cidades sede, impactadas positivamente, contando rede hoteleira, comércio local, dentre outros, com destaque para as **39 ações Culturais, Educacionais e de Entretenimento** realizadas

A cidade de Maricá/RJ, contemplada com **4 quadras - núcleos de basquete 3x3**, legado do termo de fomento com governo local para a Seletiva Nacional para Gymnasiade U18, e, **8 (oito) núcleos de práticas esportivas**, atendendo **3.488 estudantes**.

As centenas de participantes das ações de capacitações, treinamentos, palestras e workshop nos eventos da CBDE e apoiados pelo PAF.

Este relatório apresenta, portanto, as atividades e os resultados alcançados em 2022, compreendendo as ações de governança, técnico esportivas e financeiras. O objetivo do documento é evidenciar a atuação da CBDE, no fortalecimento do esporte de base no Brasil.

# RA E O V O Z A N G

A Governança da CBDE constitui um conjunto de mecanismos de liderança, estratégia e controle postos em prática para avaliar, direcionar e monitorar a gestão da entidade, com vistas ao alcance de resultados eficazes na promoção do desporto escolar no país.

Consolida-se a partir do alinhamento das estruturas, ritos e relações institucionais, com os esforços, processos decisórios, ações de transparência e boas práticas de gestão, em consonância ao previsto no Decreto nº 9.203/2017.



# ESTRUTURA

**A CBDE** possui uma sólida estrutura de governança cujo foco é a melhoria contínua do desempenho da Entidade, a partir de decisões colegiadas, fortalecida por um conjunto de normativos e procedimentos, apoiados por comissões de assessoramento.

# ÓRGÃOS

## Assembleia Geral

Órgão de poder máximo da Entidade, com a finalidade de que esta desempenhe suas atribuições em conformidade com a legislação nacional e com o Estatuto Social da CBDE. É constituído pelos representantes legais das 27 entidades regionais

de administração do desporto; 15 representantes dos atletas, constituindo 1/3 do total de votos do colégio eleitoral; e, por 02 ex-presidentes. Em 2022, a Assembleia se reuniu quatro vezes, sendo duas reuniões ordinárias e duas extraordinárias, a fim de cumprir com suas obrigações estatutárias.

### COMPOSIÇÃO DA ASSEMBLEIA GERAL

Presidente da CBDE Antônio Hora Filho

1º Vice- Presidente da CBDE Robson Lopes Aguiar

2º Vice- Presidente da CBDE Francisco Braz da Cruz Filho

FEDERAÇÕES FILIADAS	PRESIDENTES
Federação Acreana do Desporto Escolar	José Reinaldo Cajado Azevedo
Federação Alagoana de Esportes Colegiais	Irã Cândido Teles da Silva
Federação Amazonense do Desporto Escolar	Antônio de Souza Araujo Neto
Federação Amapaense Do Desporto Escolar	Armindo Rogério Moreira da Silva
Federação Baiana de Esporte Escolar	Adriano Souza França
Federação Cearense de Desporto Escolar	Átila Bessa Cavalcante
Federação Regional do Desporto Escolar do DF	Jonas Figueredo de Lima
Federação Capixaba do Desporto Escolar	Lidimar Antonio Marquês
Federação Goiana Do Desporto Escolar	Marco Antônio Santos Maia
Federação Maranhense do Desporto Escola	Hamilton de Moura Ferro Junior
Federação Matogrosense de Desporto Escolar	Carine Nascimento
Federação Escolar de Esportes do Mato Grosso do Sul	Emerson Augusto Nahabedian Ramos
Federação de Esportes Estudantis de Minas Gerais	Luiz Henrique Taveira
Federação Paraense de Desporto Escolar	Gilson José Bezerra Pereira
Federação Paraibana do Desporto Escolar	Diego Henrique Rodrigues Ferreira
Federação do Desporto Escolar do Paraná	Jackson Douglas Almeida
Federação do Esporte Escolar de Pernambuco	Ricardo Rocha Souto
Federação de Esportes Estudantis do Piauí	Flávia Soares de Oliveira
Federação de Esportes Estudantis do Rio de Janeiro	Eduardo Augusto Fernandes Domingues
Federação Norte Riograndense de Desporto Escolar	Gileno Pereira Souto Junior
Federação do Desporto Escolar do Rio Grande do Sul	Fernando Mabilde
Federação de Esporte Escolar de Rondônia	Antônio Marques Nunes Vieira
Federação de Desporto Escolar do Estado de Roraima	Gean Carlos Menezes de Oliveira
Federação Catarinense de Desporto Escolar	Antônio Paulo Fernandes Zytkeuwisz
Federação do Desporto Escolar do Estado de São Paulo	Cássio Roberto Fonseca
Federação Sergipana de Desportos Escolares	Anderson Felix de Santana Santos
Federação Tocantinense de Desporto Escolar	Lécio Claudio de Oliveira Guimaraes



## REPRESENTANTES DOS ATLETAS

Thamires Urcino Gomes

Alice Pizetta de Oliveira

Rhavier Fernandes Avelar

Jeovanna Ferreira Marques

Ana Sofia Oliveira Valente

Luanh Saboya Fernandes Rodrigues

Euzébio Henrique da Silva

Samory Uiki Bandeira Fraga

Lucas Souza Vaz dos Santos

Dálita Kobayashi Barros

Thainan Foscarini Schopchaki

Anna Laura Prezzoti

Sarah Souza Marques

Luiz Guilherme Paulino Amaral

Helena Emília Oliveira Teodosio

## EX-PRESIDENTES

Carlos Sérgio Rufino

Heleno Fonseca Lima



# Conselho de Administração

O Conselho de Administração é o colegiado de direção superior responsável pela definição das estratégias e aplicação de boas práticas de governança, constituído na forma Estatuto. Em 2022, o Conselho se reuniu **21 vezes**, sendo **4 reuniões ordinárias** e **17 extraordinárias**.

Integram o Conselho de Administração: O Presidente e os dois Vice-Presidentes da CBDE; 05

Conselheiros Independentes e a presidente da Comissão de Atletas. No ano, cumprindo a agenda de governança, com o objetivo de intercalar os mandados de três dos cinco conselheiros independentes, ao do Presidente e dos Vice-Presidentes, realizou-se processo eleitoral em 02 de abril de 2022, configurando processo democrático e transparente de formação dos poderes da Entidade.

## COMPOSIÇÃO DO CONSELHO DE ADMINISTRAÇÃO

**Antônio Hora Filho**  
*Presidente do Conselho*

**Robson Lopes Aguiar**  
*1º Vice-Presidente*

**Francisco Braz da Cruz Filho**  
*2º Vice-Presidente*

**Antônio Custódio de Santana**  
*Membro Independente*

**Marcelo Rozemberg Ottoline de Oliveira**  
*Membro Independente*

**Carlos Sérgio Rufino Moreira**  
*Membro Independente*

**Valdenrique Alves de Macedo**  
*Membro Independente*

**Aurélio Rocha dos Santos**  
*Membro Independente*

**Ana Sofia Valente**  
*Membro Representante dos Atletas*

## Conselho Fiscal

O Conselho Fiscal é o poder de fiscalização da CBDE, responsável por verificar as ações praticadas pelos administradores e opinar sobre as contas da entidade, constituído na forma do artigo 44 e seguintes do Estatuto da CBDE. Em 2022, o Conselho se reuniu ordinariamente 4 vezes, visando a apreciação

e aprovação do orçamento anual e das contas trimestrais da entidade.

Integram o Conselho Fiscal: 03 Conselheiros Independentes titulares e 01 suplente, eleitos em 2022, intercalando, assim, seus mandatos ao do Presidente e dos Vice-Presidentes.

### COMPOSIÇÃO DO CONSELHO FISCAL

**Antônio Marlio Santana Franco**

*Presidente do Conselho*

**Dayse Lima Menezes Santos Sobral**

*Vice-Presidente*

**Franciso de Assis Almeida Filho**

*Membro Independente*

## Comissão de Atletas

Tem por missão representar os atletas do desporto escolar perante a entidade e em qualquer outro órgão que se faça necessário, fortalecendo os laços de comunicação e interação entre as partes. Os representantes dos atletas, eleitos para o ciclo de 2022 – 2026, acompanharam as competições esportivas realizadas pela CBDE, além de participarem das

Comissões de Assessoramento.

Integram a Comissão de Atletas: 15 representantes dos estudantes-atletas, eleitos por voto direto, durante as competições realizadas pela CBDE no ano de 2021, e empossados em abril de 2022, conforme Edital e Regulamento Eleitoral.

### COMPOSIÇÃO DA COMISSÃO DE ATLETAS

**Ana Sofia Oliveira Valente**

*Presidente*

**Rhavier Fernandes Avelar**

*Vice-Presidente*

## MEMBROS

Alice Pizzeta de Oliveira

Anna Laura Prezzoti

Dálita Kobayashi Barros

Euzébio Henrique da Silva Helena

Luiz Guilherme Paulino Amaral

Jeovanna Ferreira Marques

Luanh Saboya Fernandes Rodrigues

Lucas Souza Vaz dos Santos

Helena Emília Oliveira Teodosio

Samory Uiki

Sarah Souza Marques

Thainan Foscarini Schopchak

Thamires Urcino Gomes

## Comissão de Ética

Órgão encarregado por analisar e deliberar sobre situações que envolvam questões relacionadas à ética dos membros dos poderes, colaboradores, atletas, técnicos e dirigentes da CBDE. Foi instituída pela Portaria nº 09 de 30 de agosto de 2020, e é a guardiã do Código de Conduta Ética da CBDE, sendo de sua responsabilidade a aplicação de

sanções por infração ética, além de atribuições de ouvidoria e análise de integridade de candidatos a cargos eletivos da entidade, além da coordenação do processo eleitoral. Esta Comissão, em 2022, acompanhou e atuou em todos os eventos esportivos e processo eleitoral.

## COMPOSIÇÃO DA COMISSÃO DE ÉTICA

**Breno Gonçalves de Oliveira Porto**

*Presidente da Comissão*

**José Glennyson Mendonça Cruz**

*Membros da Comissão*

**José Valmir dos Santos Filho**

*Membros da Comissão*

## Comissões de Assessoramento

As Comissões de Assessoramento são designadas pelo Conselho de Administração e possuem por finalidade auxiliá-lo na tomada de decisões, bem como auferir aconselhamento e contribuição do público interessado da CBDE, para que possam influenciar diretamente no processo decisório, em temas de relevante interesse, sendo: **Comissão de Educação, Comissão Técnica, Comissão de Diversidade, Comissão de Privacidade e Proteção de Dados**

e **Comissão Permanente do Processo Seletivo.**

Completa-se com as Comissões Temporárias atuantes em 2022: **Comissão de Avaliação de Amostras, Comissão para Instauração de Processo Administrativo Interno, Comissão de Avaliação do Estatuto da CBDE 2022 e Comissão de Fiscalização e Acompanhamento de Termos de Fomento e Outras Parcerias para os JEB's/2022**

## Justiça Desportiva

A Justiça Desportiva da CBDE é tratada no Estatuto Social, conforme artigo 55 e seguintes. Integram a área da Justiça Desportiva, o STJDE e o Tribunal Pleno, as Comissões Disciplinares, a Procuradoria e Secretaria.

O STJDE e seus órgãos, foram constituídos conforme Portaria n. 03/2022/CBDE, para atuação

durante a execução dos eventos, no ano, com competência para processar e julgar as questões decorrentes do descumprimento de normas relativas à disciplina e regras das competições, no âmbito do Calendário de Atividades da CBDE, encaminhadas por Comissões Disciplinares, instituídas conforme regulamentos gerais dos eventos/competições.

### INTEGRARAM O STJDE, EM 2022, OS AUDITORES:

Dr. Ramon Rocha Santos

Dr. Ricardo Almeida Alves Santos

Dra. Clara Angélica de Oliveira Campos

Dr. Rodrigo Orlando Nabuco Teixeira Neto

Dra. Kátia de Lima Resende

Dr. Sérvulo Marcel Hora Alves

Dra. Julyana Graziely Gentil Silva

## GESTÃO EXECUTIVA

**Robson Lopes Aguiar**

*Gestor Executivo*

**Anne Affune**

*Diretoria de Governança e Processos*

**Luiz Carlos Delphino de Azevedo Júnior**

*Diretoria de Planejamento e Orçamento*

**José Maria de Santucci**

*Diretoria Financeira e Administrativa*

**Everson Ciccarini**

*Diretoria dos Jogos Escolares Brasileiro – JEB´s*

**Ítalo Rodrigo Soares Aguiar Reis**

*Diretoria de Operações*

## ASSESSORIA JURÍDICA

Dr. Arthur Borba

Dra. Maria Anáber de Melo e Silva

Dra. Karina Céli Romani Rodrigues

## ASSESSORIA DE COMUNICAÇÃO

Allisson Lima Bonfim

Pedro Paulo de Jesus Filho

Staff





Nos últimos anos a CBDE implementou um conjunto de mecanismos destinados a orientar, prevenir, detectar e atuar em atos praticados por colaboradores internos e externos em função de suas atividades. Consiste na aprovação colegiada de políticas institucionais, mapeamento de processos de trabalho e pontos de controle, assim como na gestão de riscos à integridade da entidade e seu patrimônio.

Pautam as ações de compliance, o **Código de Conduta Ética** e as **Políticas de Integridade e Anticorrupção, Gestão de Risco e de Privacidade e Proteção de Dados**, que evidenciam a cultura de integridade da entidade.

A **Auditoria de Processos**, externa e independente, contribui para a manutenção da conformidade e regularidade das ações da entidade, com a análise e orientação de cerca de **1.400** processos administrativos que importam execução de recursos.

A **Auditoria Contábil**, por sua vez, analisou as demonstrações financeiras da entidade trimestralmente, garantindo informações reais e integras a serem apreciadas pelos Conselhos Fiscal e de Administração, e, posteriormente, aprovados pela Assembleia Geral.



# Compliance e Ética

[comissaodeetica@cbde.org.br](mailto:comissaodeetica@cbde.org.br)



## Auditoria Externa



# Ouvidoria

acesse Ouvidoria CBDE  
acesse Ética CBDE

O canal de **Ouvidoria** da **CBDE** garante um ambiente seguro e independente, para o relacionamento com o público de interesse da entidade. O Portal é acessível 24 horas, via web e WhatsApp, para elogios, reclamações, denúncias, sugestões e solicitações.

Acessível em: **OuvidoriaCBDE**. Em 2022, foram registrados **38 chamados**, com temas relacionados às **Competições e Solicitações**, tratados como prioridade alta, sendo 22 reclamações, 10 dúvidas e 6 solicitações, com maior incidência no mês de novembro.

# Transparência

[www.cbde.org.br/cbde/transparencia-novo](http://www.cbde.org.br/cbde/transparencia-novo)

As informações públicas, financeiras e de governança são disponibilizadas no Portal da Transparência da CBDE, de modo a contribuir para a lisura das ações e melhoria da comunicação com a sociedade.

Acesse as informações e dados do planejamento, execução e resultados da CBDE, em [www.cbde.org.br](http://www.cbde.org.br).



# ESTRATÉGIAS

O Planejamento Estratégico da CBDE, estabelecido para o ciclo 2021-2024, define como prioridade a realização de projetos de impacto para o esporte escolar brasileiro, considerando os aspectos formativo, participativo, qualitativo e quantitativo, necessários ao desenvolvimento da base esportiva.

Os pilares estratégicos **Educação e Cultura**, **Gestão**, **Desenvolvimento Esportivo** e **Inclusão Esportiva**, pautaram os objetivos e metas da entidade, conforme o Mapa Estratégico.

A partir da implantação do PE 2021-2024, a CBDE buscou aprimorar o Sistema CBDE de Desporto Escolar, considerando a premissa de que a evolução da visão estratégica deve ser acompanhada pela adequação das estruturas de governança, visando obter maior eficiência e controle de suas atividades; e, por uma carteira de projetos que preveem ações diversificadas e novas soluções para os processos de gestão e técnicos esportivos. Sem dúvida, o caminho percorrido contribuiu para o aumento da capacidade de entrega para o público de interesse.



Com um novo Organograma a Entidade passou a contar com:

**Gestão Executiva**, com o Gestor em posição mais alta da estrutura executiva, visando a condução dos objetivos e ações das diretorias disposta em níveis hierárquicos padronizados, com definição clara de papéis e responsabilidades e canais de comunicação.

**Diretoria de Governança e Processos:** Entende-se que uma estrutura de governança adequada e fortalecida resguarda o comprometimento das estratégias com o desenvolvimento da entidade e de sua missão.

**Planejamento e Orçamento** que se

dedicará a construção das estratégias, planos para alcance dos objetivos da entidade, assim como para a elaboração e controle do orçamento anual

**Diretoria de Operações e Diretoria dos JEB's** responsáveis pela execução de projetos da atividade fim, e a **Diretoria Financeira e Administrativa**, pelas atividade meio.

Os resultados alcançados foram acima do esperado para o ano, cuja retomada do calendário de eventos presenciais e o aumento da arrecadação cobraram empenho redobrado de toda equipe CBDE.

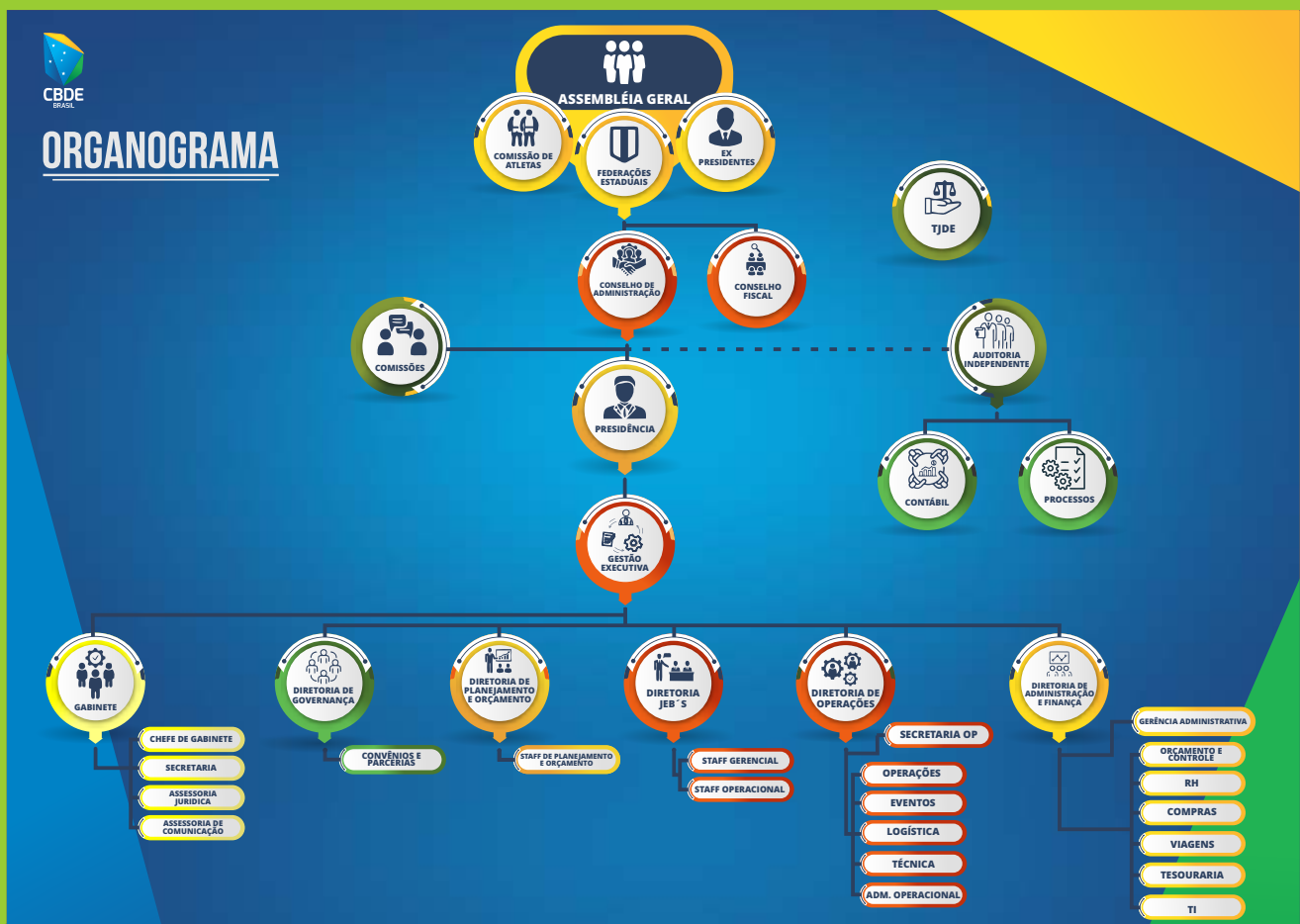

# PROGRAMA DE IMPACTO

## Programa de Apoio às Federações - PAF

Apoiar as entidades regionais de administração do desporto filiadas à CBDE, ou simplesmente, Federações, a partir da disponibilização de benefícios para a realização de competições, seletivas, eventos e promoção da gestão técnica. Esse é o objetivo primeiro do PAF, visando o fortalecimento da base esportiva no país.

Desde 2019, o PAF vem fomentando o desenvolvimento de ações por parte da CBDE, para assegurar um apoio eficiente às Federações. Cada detalhe deste Programa é pensado e executado para alcançar a importância devida, por isso, a cada ano o PAF passa por atualizações significativas em todas as áreas, trazendo os valores da CBDE de transparência, tolerância, respeito, excelência e conformidade, como princípios básicos para o funcionamento e evolução do PAF, da CBDE e das Federações.

Com a adesão e a execução de projetos pelas 18 das 27 federações, a 6ª edição do Programa investiu R\$5.000.000,00, com o objetivo de ampliar o acesso ao esporte de base no Brasil.

Os resultados empreendidos pelas Federações se traduzem em cursos de capacitação e aperfeiçoamento técnico, desenvolvimento de 17 modalidades esportivas, realização de competições esportivas escolares, incluindo as seletivas estaduais para as competições nacionais e para os Jogos Escolares Brasileiros.

O PAF impactou diretamente mais de

**26 mil** participantes, das 5 regiões do Brasil.



## Projetos Esportivos e Operações

Todos os projetos vinculados a atividade fim da CBDE, possuíam como padrão a realização de competições esportivas escolares de qualidade, capilaridade nacional no alcance das ações, equidade de gênero, inclusão esportiva, além de ações culturais, educacionais e de sustentabilidade. Outra característica

marcante foi a parceria estabelecida com órgãos do Governo Federal e Estaduais, Confederações das modalidades esportivas e Federações filiadas, cujos esforços convergiram em interação e cooperação para o desenvolvimento do esporte escolar brasileiro.



**CBDE**  
BRASIL



# SELETIVA NACIONAL GYMNASIADA U18

07/03 a 18/04

Local: Aracaju-SE / Macapá-AP / Rio Branco-AC / Maricá-RJ

Apoio Ação Norte-Nordeste: Governos Estaduais  
e Municipais de Aracaju/SE, Rio Branco/AC e Macapá/AP.

Apoio Ação Sudeste: Termo de Fomento n.09/2022

Prefeitura Municipal de Maricá/RJ



A seletiva contou com o apoio das 27 Federações filiadas, das Confederações das modalidades, com a participação de 2.507 estudantes-atletas do atletismo, ginástica artística, tênis de mesa, judô, ginástica rítmica, natação, xadrez, taekwondo, Wrestling, basquete 3x3 e vôlei de praia, sendo:

MODALIDADE	TOTAL ATLETAS
Ginástica Artística	42
Ginástica Rítmica	90
Xadrez	136
Vôlei de Praia	147
Tênis de Mesa	154
Taekwondo	170
Basquete 3x3	206
Wrestling	203
Judô	325
Natação	403
Atletismo	631
<b>Total</b>	<b>2507</b>

Modalidade	Masculino	Feminino
<b>Total</b>	<b>52%</b>	<b>48%</b>

A modalidade basquete 3x3, cuja seletiva foi sediada em Maricá/RJ, proporcionou um legado para a comunidade local, na forma de 4 quadras - núcleos de basquete 3x3, prontas para receber alunos e professores capacitados nas clínicas e oficinas que aconteceram nos **8 núcleos esportivos**,

realizados nas escolas da rede pública municipal. Ao todo 206 estudantes-atletas do basquete 3x3 participaram do Brasileiro Escolar de Basquete 3X3, sendo **99 meninas e 107 meninos**, de **75 escolas (40 públicas e 35 privadas)**.



Capilaridade Nacional e Inclusão Esportiva

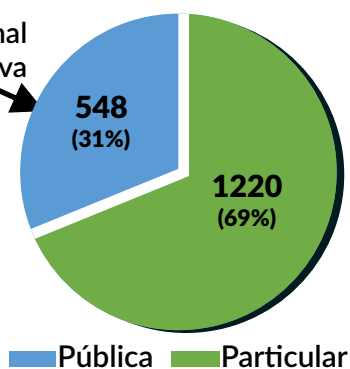

Dos 1.768 escolas participantes **1.220 são da rede pública de ensino**, e **548 da rede privada**.

As modalidades mais inclusivas são

Atletismo, Taekwondo e Judô. A seletiva representou bem a cultura esportiva brasileira, com delegações dos 26 estados e do **Distrito Federal**.

DELEGAÇÕES						
REGIÃO	TOTAL DE ALUNOS INSCRITOS	TOTAL DE TÉCNICOS INSCRITOS	EQUIPES MASCULINO	EQUIPES FEMININO	% EQUIPES	TOTAL IE INSCRITAS
Norte	532	113	71	74	82%	364
Nordeste	788	124	77	72	75%	520
Centro Oeste	369	69	35	34	78%	265
Sudeste	466	67	36	41	87%	307
Sul	352	61	28	31	89%	272
<b>Total</b>	<b>2507</b>	<b>434</b>	<b>247 equipes</b>	<b>252 equipes</b>	<b>Equipes</b>	<b>1728 escolas</b>

# Ação Cultural e Educacional

Curso de Capacitação de Wrestling Escolar, em Aracaju (SE), cujo objetivo foi promover maior conhecimento sobre a modalidade e melhorar a capacidade técnica de todas as pessoas envolvidas no desenvolvimento da luta olímpica no Brasil. A ação presencial e gratuita, contou com o Sr. Pedro Miguel Garcia, Técnico da equipe olímpica 2012 e 2016, foi oferecida aos alunos, atletas e técnicos e professores de educação física, com carga horária de 12 hs/aula.

Instuições de origem dos participantes:

- Professores da rede pública de ensino - 16%
- Alunos de Instituições de Ensino Superior - 30%
- Colaboradores e gestores das confederações e federações de luta olímpica/Wrestling - 54%



Curso de Capacitação de Wrestling Escolar, Seletiva para Gymnasiade Escolar 2022 - Etapa Sudeste

Palestra "Direitos da Mulher", obteve 100% de adesão das alunas-atletas, de 15 a 18 anos, participantes da seletiva para

Gymnasiade - etapa Aracaju (SE), e com a aprovação das palestrantes, as Exmas. Sras. Katarina Feitosa de Lima, vice-prefeita de Aracaju e Maísa da Cruz Mitidieri, Deputada Estadual. Como mediadora, a Sra. Ana Catarina Teixeira Hora, representou a CBDE.

No evento, somente meninas participaram, garantindo tranquilidade para que pudessem se expressar e esclarecer suas dúvidas, motivo pelo qual a Sra. Ana Catarina Teixeira Hora pode registrar as percepções e avaliação das participantes.

As 8 Oficinas de Basquete 3x3 ministradas para os alunos das escolas públicas do Município de Maricá, entre idades de 04 a 16 anos, teve como objetivo fomentar o esporte, massificar a modalidade e aumentar a democratização do acesso a prática esportiva de qualidade a essas crianças e adolescentes, atendeu diretamente 3.488 alunos.



Palestra Direitos da Mulher, Seletiva para Gymnasiade Escolar 2022 - Etapa Norte/Nordeste

## Mídias



278.800 visualizações

# CAMPEONATO BRASILEIRO ESCOLAR DE VOLEIBOL

## 18 a 27 DE JUNHO

Local: Foz do Iguaçu/ PR

Apoio: Termo de Cooperação n. 022/2021- Aditivo 2022/Paraná Esporte/Governo do Estado de Santa Catarina

Em sua 7ª edição, o projeto teve por objetivo incentivar, no meio estudantil, a prática desportiva, enaltecendo os benefícios educacionais e comportamentais inerentes a atividade como: espírito de equipe, cooperação, amizade e disciplina.

privadas, e 21 públicas, representaram os 25 estados da Federação. 49,5% dos atletas são meninas e 50,5%, meninos.

Os campeões da Série OURO, tiveram vagas garantidas no Mundial Escolar de Voleibol

588 estudantes-atletas, de 56 escolas, 35

### Meta de Regionalização

DELEGAÇÕES						
REGIÃO	TOTAL DE ALUNOS INSCRITOS	TOTAL DE TÉCNICOS INSCRITOS	MASCULINO	FEMININO	% IE INSCRITAS	TOTAL IE INSCRITAS
Norte	148	14	7 equipes	7 equipes	100%	14
Nordeste	195	18	9 equipes	9 equipes	100%	18
Centro Oeste	77	8	4 equipes	4 equipes	100%	8
Sudeste	85	7	4 equipes	4 equipes	100%	8
Sul	83	7	4 equipes	4 equipes	100%	8
<b>Total</b>	<b>588</b>	<b>54</b>	<b>28 equipes</b>	<b>28 equipes</b>	<b>100%</b>	<b>56 escolas</b>





# Ação Cultural e Educacional

Visita guiada ao Parque Nacional do Iguaçu e ações de entretenimento e celebração uniram ainda mais os estudantes-atletas praticantes de voleibol.



## Mídias



120.226 visualizações

# ISF GYMNASIADE U18 - 2022

## 14 a 22 de maio

Local: Normandia/FR

Apoio: Termo de Fomento n. 909165/2020-Apostilamento 2022/SEE/MC



A ISF Gymnasiade 2022 U18 contou com a representação de **63 países**, e através da competição foram apurados os campeões mundiais das **15 modalidades** executadas durante o evento mais 5 representativas do Paradesporto, que contou com mais de **3400 participantes**.

O Brasil, com a maior delegação da competição e de sua história, competiu em **18 modalidades esportivas**, com **344 componentes**. Dos quais **230 são atletas**, sendo **51% meninos** e **49% meninas**, advindos de **22 estados da Federação**.

O resultado da participação brasileira evidenciou o esforço e dedicação dos nossos estudantes-atletas, assim como dos técnicos, árbitros e demais membros do Sistema CBDE de Desporto Escolar.

Atletas	Ouro	Prata	Bronze	Total
Atletismo	9	4	3	16
Para Atletismo	16	20	7	43
Basquete 3x3	0	0	1	1
Vôlei de Praia	1	0	0	1
Boxe	3	0	7	10
Dance Sport	0	1	0	1
Esgrima	0	0	1	1
Ginástica Artística	0	0	1	1
Ginástica Rítmica	0	1	0	1
Judô	4	2	3	9
Para Judô	2	1	0	3
Natação	2	3	4	9
Para Natação	6	9	5	20
Taekwondo	0	3	3	6
Wrestling	2	1	1	4
<b>Total de Medalhas</b>	<b>45</b>	<b>45</b>	<b>36</b>	<b>126</b>



## Ação Cultural e Educacional

**Fun and Skills Zone**, área aberta com uma variedade de atividades educacionais, físicas e culturais.

**School Sport Forum e Seminários**, com temas como "Estilo de Vida Saudável: a Importância e o Papel do Desporto Escolar", reuniram jovens, decisores políticos

e líderes desportivos, em intercâmbio sobre o desporto escolar.

**Dia Cultural e Noite das Nações**: visita guiada ao Museu Memorial da Batalha da Normandia, foi um momento de descontração e interação entre as delegações.



# CAMPEONATO MUNDIAL ESCOLAR DE VOLEIBOL

*18 a 27 de junho*

**Local:** Foz do Iguaçu/PR

**Apoio:** Governos Estadual e Municipal - Foz do Iguaçu/PR  
e Federação do Desporto Escolar do Paraná

O Mundial Escolar de Voleibol, contou com 440 participantes, de 14 países. A delegação brasileira contou com 48 estudantes atletas, 24 meninos e 24 meninas, foi a maior delegação, cumprindo com a política de igualdade de gênero.

## Os primeiros colocados no Campeonato Mundial Escolar de Voleibol

	MASCULINO	FEMININO
OURO	Turquia	Servia
PRATA	China	China
BRONZE	Brasil	Turquia



## Ação Cultural e Educacional

**Fun Zone Place e de Dance Zone:** quatro dias destinados a momentos de descontração dos estudantes-atletas.

O Dia Cultural aconteceu no dia 23 de junho, nas Cataratas do Iguaçu, onde todos os participantes tiveram a oportunidade de descobrir uma das Sete Maravilhas do Mundo.

Contaram, ainda, com a visita no The Movie Cars Entretenimento,

A Noite das Nações permitiu aos participantes apresentassem seu próprio país enquanto descobriam tradições de outros países. As delegações apresentaram a dança e as comidas típicas de seus países.



# Campeonato Brasileiro Escolar de Futsal

## 24 a 31 de julho

**Local:** Balneário Camboriú/SC  
**Apoio:** Termo de Cooperação Fundação Catarinense  
de Esporte/Governo do Estado de Santa Catarina

O VI Campeonato Brasileiro Escolar de Futsal, evento previsto inicialmente para o ano de 2020, porém, suspenso por cauda da pandemia de Covid19, foi realizado em 2022, com a parceria inestimável da Federação filiada de Santa Catarina, e do Governo Local.

Participaram 534 estudantes-atletas, de 31 escolas públicas e 22 privadas. Sendo, 28 equipes masculina e 27 feminina.

### Meta Regionalizada

DELEGAÇÕES						
REGIÃO	TOTAL DE ALUNOS INSCRITOS	TOTAL DE TÉCNICOS INSCRITOS	MASCULINO	FEMININO	% IE INSCRITAS	TOTAL IE INSCRITAS
Norte	162	14	7 equipes	7 equipes	100%	13
Nordeste	184	18	9 equipes	9 equipes	100%	18
Centro Oeste	90	08	4 equipes	4 equipes	100%	8
Sudeste	93	08	4 equipes	4 equipes	100%	8
Sul	95	08	4 equipes	4 equipes	100%	6
Total	534	56	28 equipes	28 equipes	100%	53 escolas



# Ação Cultural e Educacional

O Dia Cultural realizado no Parque Beto Carrero World, contou com 100% de adesão dos participantes. Assim como a Fun Zone Place disponível para os estudantes/atletas.



## Mídias



200.600  
visualizações



+2 mil seguidores

# SHE RUNS - ACTIVE GIRLS' LEAD

12 a 17 de setembro

Local: Bruxelas/Bélgica

Evento realizado pela ISF, com o objetivo de divulgar a importância da participação e acessibilidade de jovens mulheres para o esporte através da escola e contribuir para desenvolver habilidades de liderança, contemplou uma corrida de 04 km na cidade de Bruxelas; ações educacionais e culturais, como: a “Caça ao Tesouro” e uma Agenda com Conferências, Palestras e Workshops, com foco no empoderamento e empreendedorismo feminino.

sendo: 24 estudantes de diferentes regiões do Brasil.

A seleção dessas estudantes chamou a atenção dos demais países participantes, por constituir um processo seletivo idealizado pela CBDE, e executado por suas federações filiadas, priorizando as escolas públicas brasileiras que, por meio de Edital, identificaram as melhores redações com o tema voltado ao empoderamento feminino.

Delegação Brasileira com 33 participantes,





# Ação Cultural e Educacional

O **Dia Cultural** realizado na cidade de Bruxelas permitiu as nossas meninas desvendar a história e descobrir as belezas dessa cidade que tão bem as recebeu.



# CAMPEONATO MUNDIAL DE BASQUETEBOL

*20 a 28 de setembro*

**Local:** Belgrado/Servia

Evento do qual a delegação brasileira participou com 36 membros integrantes da delegação, sendo 12 meninas e 12 meninos. O Brasil figurou em 8º lugar no ranking mundial, com uma medalha de bronze.

O evento, conforme padrões da **ISF e CBDE**, contou com programação cultural, momentos de descontração e intercâmbio, nos quais os 125 meninos e 175 meninas, atletas de 15 países interagiram e consagraram o esporte escolar.

## Ação Cultural e Educacional

As oficinas de Team Building combinaram recreação e entretenimento, a fim de melhorar a cooperação e o funcionamento das equipes. Esses workshops especiais foram guiados pela Universidade de Belgrado - Faculdade de Esportes e Educação Física.

O **Dia Cultural** propiciou aos estudantes-atletas explorarem a Fortaleza de Belgrado, guiados por guias turísticos.

E, por fim, a tradicional Noite das Nações, realizada em 24 de setembro, incentivou ainda mais o intercâmbio entre as diferentes culturas participantes.



# JOGOS ESCOLARES BRASILEIROS (JEB's)

## 12 A 14 ANOS - (JEB's/2022)

### 20 a 28 de setembro

Local: Rio de Janeiro/RJ

Apoios: Termo de Fomento n. 935588/2022/SEE/MC

Termo de Fomento nº 01/2022/SEEL/RJ

Projetos Lei de Incentivo Vale – SLIE nº 2100434; 2101585; 2100435; 2101581

Contrato de Patrocínio nº 2022.7421. 6914/Banco do Brasil

Contrato de Apoio OS nº 018/2022/SESCRJ

A 2ª edição dos **JEB's**, realizada pela **CBDE** no Parque OLÍMPICO do Rio de Janeiro, contou com o apoio da Secretaria Especial do Esporte SEE/MC, Projetos Incentivados da VALE (Lei de Incentivo ao Esporte), Governo do Estado do Rio de Janeiro, Banco do Brasil e SESC RJ. Sem os quais os resultados exitosos do Projeto **JEB's** não seriam possíveis.

Em 2022, os **JEB's** impactaram 9.411 participantes, destes 5.656 são estudantes-atletas (2.838 do gênero feminino e 2.818 do gênero masculino), 1.283 professores(as)/técnicos(as), 433

dirigentes de delegações, 469 árbitros(as), 434 membros do Comitê Organizador, 08 embaixadores do evento, 353 voluntários(as) e 844 pessoas terceirizados(as)/convidados(as) e staffs. Contemplando 17 modalidades esportivas.

Com capilaridade nacional, participaram delegações de 681 Municípios, dos 26 Estados e do Distrito Federal. Com alunos e professores vinculados a 2.175 instituições de ensino, sendo destas 1.302 escolas da rede pública federal, estadual e municipal de ensino.



Embaixadores dos JEB's 2022: André Domingos e Maurren Maggi do Atletismo, Arthur Zaneti e Luiza Parente da Ginástica

Artística, Rafaela Silva do Judô, José Aldo do MMA, Fabiola Molina da Natação e Giba do voleibol.



# Ação Cultural e Educacional

**Momento JEB's**, realizado em 11 de novembro, em parceria com o SESC/RJ; e, **Centro de Convivência**, consistiram em momentos únicos de integração dos estudantes/atletas de diferentes estados, escolas e modalidades esportivas. Pelos quais passaram cerca de 3 mil participantes por dia de evento.

O **Dia Cultural** consistiu no passeio panorâmicos pelas praias e Lagoa Rodrigo de Freitas e/ou **Museu Aeroespacial + Yup Star Rio**, realizados de 4 a 14 de novembro, total de 9 dias de programação, a fim de atender todos os estudantes-atletas inscritos.

A **Noite dos Estados**, contou com a apresentação de danças e comidas típicas

de cada estado brasileiro, sendo responsabilidade dos estudantes a organização de sua participação. A ação transformou o Centro de Convivência dos JEB's em uma festa tipicamente brasileira.

As ações do **Jogo Limpo** garantiram a limpeza do legado olímpico e praias da Barra/RJ, ao tempo que promoveram uma maior conscientização dos estudantes ativos nos JEB's.

Ainda, os membros do Tribunal de Justiça Desportiva da CBDE, promoveram, em 4 de novembro, o **Fórum de debates sobre a criação do Código Brasileiro de Justiça Desportiva Educacional**, no qual participaram os integrantes da Comissão de Atletas da **CBDE**.

## Mídias

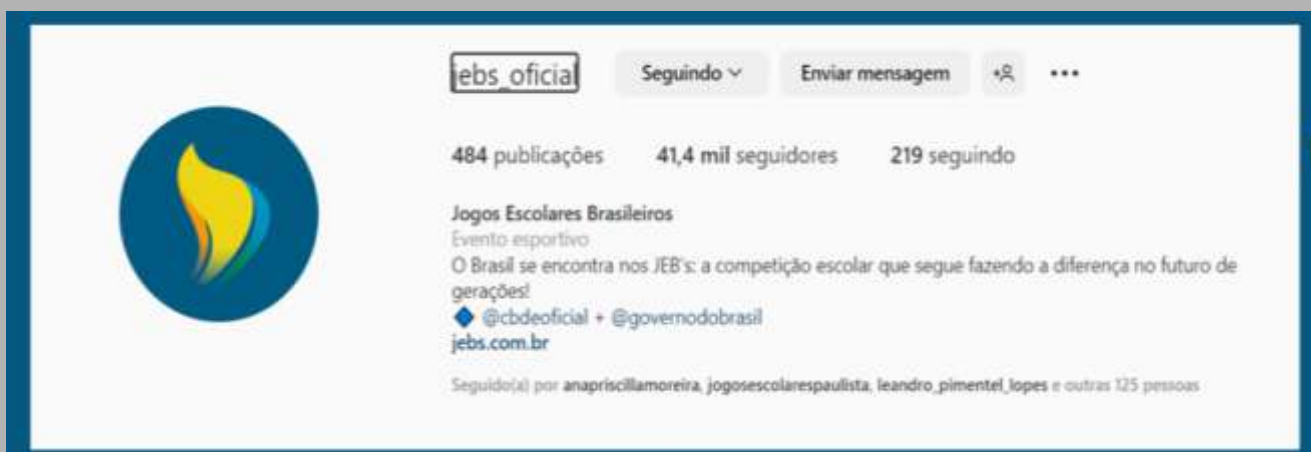

# JOGOS SUL-AMERICANOS ESCOLARES

06 a 10/12 de dezembro

Local: Assunção/Paraguai

Apoio: Termo de Colaboração n. 936517/2022/SEE/MC

Evento do Conselho Sulamericano de Esporte (CONSUDE), e ação do Ministério do Esporte, a XXVI edição dos Jogos Sulamericanos Escolares contou com a participação brasileira, fruto da parceria da Secretaria Especial de Esporte/MC com a CBDE, cientes da importância dessas participações em eventos internacionais, para o desenvolvimento do desporto escolar brasileiro.

O Brasil foi representado por estudantes-

atletas em quatro modalidades: paratletismo, xadrez, vôlei de praia e handebol, totalizando **34 atletas, 17 meninas e 17 meninos**.

Na Competição, nossos estudantes/atletas conquistaram 8 medalhas, com destaque para o Atletismo Adaptado, medalhista de ouro, evidenciando o trabalho de inclusão esportiva realizado pela CBDE e o parceiro, Comitê Paralímpico Brasileiro (CPB).

## CLASSIFICAÇÃO GERAL

#	Organizaciones	Total				Masculina				Femenina				Mixta			
		🥇	🥈	🥉	T	🥇	🥈	🥉	T	🥇	🥈	🥉	T	🥇	🥈	🥉	T
1	 Venezuela	40	25	16	81	25	12	6	43	14	13	9	36	1	0	1	2
2	 Ecuador	15	19	14	48	5	8	6	19	10	10	7	27	0	1	1	2
3	 Chile	13	14	22	49	6	6	13	25	7	8	8	23	0	0	1	1
4	 Perú	9	10	28	47	0	5	13	18	9	5	15	29	0	0	0	0
5	 Paraguay	6	12	12	30	3	8	7	18	3	3	5	11	0	1	0	1
6	 Argentina	6	9	14	29	5	5	9	19	1	4	5	10	0	0	0	0
7	 Uruguay	6	4	6	16	4	1	1	6	2	3	5	10	0	0	0	0
8	 Bolivia	3	3	4	10	0	2	2	4	2	1	2	5	1	0	0	1
9	 Brasil	2	4	2	8	1	2	1	4	1	2	1	4	0	0	0	0
Total		100	100	118	318	49	49	58	156	49	49	57	155	2	2	3	7



# INVESTIMENTO NO ESPORTE ESCOLAR

O Orçamento Geral Planejado da entidade, aprovado pelos Órgãos Estatutários para o ano de 2022, foi de **R\$ 130.488.755,49** (Cento e trinta milhões quatrocentos e oitenta e oito mil setecentos e cinquenta e cinco reais e quarenta e nove centavos), para execução das atividades meio e fim, sendo estas apresentadas no Calendário de Eventos 2022, disponível em [www.cbde.org.br](http://www.cbde.org.br).

Com base na **receita realizada no exercício, no montante de R\$ 84.506.146,27** – somados ao saldo remanescente de 2021, e aos rendimentos das aplicações financeiras–, e subtraídas as **despesas anuais no valor de R\$ 122.475.851,86 (2022)**, apresenta-se o resultado financeiro de 2022:

Fonte	Saldo 2021	Receita 2022	Despesa 2022	Rendimentos	Resultado (A+B-C+D)
Atividade LAP - Fim	RS 40.479.718,58	RS 35.731.850,73	RS 63.961.587,54	RS 2.807.240,39	RS 15.057.232,16
Atividade LAP - Meio	RS 10.150.535,54	R\$ 11.910.620,24	R\$ 10.406.496,20	R\$ 1.082.015,53	R\$ 12.735.675,11
Recursos Próprios	R\$ 40.143,07	R\$ 1.765.769,46	R\$ 539.054,83	R\$ 120.613,36	R\$ 1.387.471,05
Convênios e Parcerias	R\$ 20.007.385,79	R\$ 35.081.673,81	R\$ 47.568.713,29	R\$ 1.027.038,87	R\$ 8.547.385,18
<b>TOTAL</b>	<b>R\$ 70.677.782,98</b>	<b>R\$ 84.489.924,24</b>	<b>R\$ 122.475.851,86</b>	<b>R\$ 5.035.908,15</b>	<b>R\$ 37.727.763,51</b>

Do total do Orçamento Executado em 2022, destaca-se que os recursos aplicados, oriundos da Lei das Loterias, atenderam aos percentuais de 25% para atividade meio e 75% para a atividade fim.

## Na Manutenção da Entidade

O Projeto **Manutenção da Entidade** é destinado a cobrir despesas de ordem administrativa, custeio e manutenção da CBDE, cujas atividades e custos são planejados e aprovados no âmbito do Orçamento Anual da Entidade. Este e as ações das Reuniões Nacionais, **Reuniões Técnicas Internacionais e Imersões de Treinamentos**, contribuíram para o alcance dos objetivos estratégicos da entidade, como: **modernizar a gestão administrativa e financeira, com vistas a redução de custos operacionais; buscar a sustentabilidade econômica e financeira; desenvolver processos e tecnologia; e, garantir boas práticas de governança baseadas na integridade e transparência.**

Em **Imersões de Treinamentos**, os gestores da entidade, presidentes e diretores dedicaram-se ao **Programa de Gestão para Resultados**, orientado pela Dale Carnegie. Momento de revisão dos objetivos profissionais e institucionais.

Formação estendida aos coordenadores da CBDE, visando ao **desenvolvimento de liderança, por meio da comunicação eficaz e relações humanas**. Participaram 12 coordenadores administrativos e técnicos.

## No ano, a CBDE contou com:

**58 colaboradores diretos 3.735 colaboradores indiretos**, em prestação de serviços **68 colaboradores diretos em cursos e treinamentos** Manutenção da disponibilidade tecnológica da entidade **13 novas parcerias institucionais** **Aumento da receita em 23,81%**, passando de R\$ 9.617.448,55, em 2021, para R\$ 11.910.620,24, em 2022



# DIFERENCIAIS nos eventos esportivos da CBDE

## Intercâmbio esportivo e cultural



# Entretenimento e Celebração



# Estrutura de ponta



## Igualdade de gênero nas nossas competições esportivas



Nas nossas equipes de colaboradores...



# Inclusão e desenvolvimento Esportivo



# Visibilidade



Instagram

Q. Pesquisar

Entrar Cadastre-se

cbdeoficial • Seguir  
Original audio

cbdeoficial Emoção não faltou no último bloco da Seletiva Nacional para a #gymnasiade2022. Escolas públicas e particulares fizeram da competição uma das maiores de nossa história. Foi lindo ver a superação dos #estudantesatletas que vieram à #marica em busca da passagem para a França 🇫🇷! É nesse misto de sensações, o sentimento único de que valeu MUITO a pena ter participado!

420 curtidas

Entrar para curtir ou comentar.

<https://www.instagram.com/p/Cc6tld8vTKp/>



CONSUDE  
CONSEJO SUDAMERICANO DEL DEPORTE

## Noticias

### Delegação do Brasil chega ao Paraguai para a disputa dos Jogos Escolares Sul-americanos

Para a edição em 8 de dezembro de 2022 - Categoria: Atletismo, Sul-Americano, Eventos



# Seletiva para os mundiais





Encerra-se um ano de intensas atividades voltadas ao esporte educacional, das quais aliar o esporte às ações que promovessem o acesso dos estudantes-atletas do ensino fundamental e médio, à cultura e educação, estimulados pela integração e intercâmbio com diferentes costumes e conhecimentos, certamente foi o nosso maior investimento!

Parabéns, família CBDE!

