

BOLETIM GERAL

Nº 1

31/10/2022

Jogos Escolares Brasileiros – JEB's/2022

Boletim 1 - Geral

Sede: Rio de Janeiro/RJ.

Período: 31 de outubro a 15 de novembro de 2022.

Mensagem do Presidente da CBDE

Queridos desportistas,

É com imenso orgulho que nós da Confederação Brasileira do Desporto Escolar - CBDE anunciamos que 2022 será um ano marcante para o esporte escolar. Ano em que os Jogos Escolares Brasileiros – JEB's se consolidam como o principal evento do desporto escolar nacional na faixa de 12 a 14 anos, com ganhos inimagináveis há alguns anos, como os alunos atletas de todo o país, serem recebidos e vivenciarem momentos únicos no Legado Olímpico do Rio de Janeiro!

Outra conquista para nossos alunos atletas é que os resultados dos Jogos Escolares Brasileiros de 2022 servirão para indicar os medalhistas para a categoria Estudantil do Bolsa Atleta, programa voltado para o esporte de alto rendimento da Secretaria Especial do Esporte do Ministério da Cidadania.

Ainda, visando a inclusão e o fomento do esporte escolar como forma de desenvolvimento dos nossos brasileirinhos, para os atletas de famílias inscritas no Auxílio Brasil, a competição também servirá como parâmetro para indicação ao Auxílio Esporte Escolar.

E, fortalecendo ainda mais as ações em prol do esporte escolar, os resultados desses Jogos Escolares, servirão de base para definir a delegação que vai representar o Brasil nos Jogos Sul-Americanos Escolares 2022, que acontecerá em Brasília (DF), em dezembro. E, igualmente, classificar para a Gymnasiade 2023, a realizar-se na Cidade Olímpica, no Rio de Janeiro.

Em 2021, registramos que “a história um dia contará que quando um grupo de pessoas convictas dos seus princípios conseguem superar o medo e a perigosa sensação de correr riscos, coisas incríveis podem acontecer.” E foi assim que aconteceu... Transformamos o sonho em realidade! E, agora, vivenciamos sentimentos de alegria intensa, por sermos protagonistas dessa vitória; e de grande admiração, pela parceria inquestionável do Governo Federal, sem a qual não seria possível a realização do JEB's e das conquistas advindas. Evidencia-se a atenção e a prioridade dada pelo nosso presidente Jair Messias Bolsonaro, pelo Ministro da Cidadania Ronaldo Vieira Bento e Secretário Especial do Esporte Marcelo Magalhães. Aos quais agradecemos de todo coração.

Toda nossa equipe segue empenhada para que os próximos 16 dias sejam históricos e inesquecíveis para todos. Desbravem mundos através do esporte escolar, com a certeza de estarem ancorados pela CBDE e demais pares da comunidade esportiva, atentos às necessidades de desenvolvimento do esporte escolar com base na cooperação, participação, solidariedade, criatividade e cidadania.

Sejam todos muito bem vindos e aproveitem ao máximo essa experiência JEB's!

Pois como sabemos: O esporte começa aqui!

Antônio Hora Filho
Presidente da Confederação Brasileira do Desporto Escolar – CBDE

Mensagem do Secretário Especial do Esporte do Ministério da Cidadania

JEB's 2022 – A transformação pelo esporte continua.

No dia em que tomei posse como Secretário Especial do Esporte do Ministério da Cidadania, em 10 de março de 2020, fiz questão de frisar, em meu discurso, que havia uma necessidade fundamental para o futuro do esporte no Brasil: que a pirâmide esportiva em nosso país fosse invertida, de modo que o desporto escolar e as categorias de base tivessem prioridade.

Desde então, a Secretaria Especial do Esporte tem trabalhado neste sentido. A realização dos Jogos Escolares Brasileiros 2021 representou a concretização de um de nossos objetivos. O evento marcou o resgate de uma competição que, no passado, teve enorme importância e que ajudou a revelar diversos atletas. Mais do que isso, a retomada significou o início de uma nova era para nossos estudantes, que agora têm no horizonte ainda mais motivação para seguirem no esporte e sonhar com todas as oportunidades que ele propicia.

Vimos milhares de vidas se transformando em nossa frente. Como foi o caso do Jonatha Saba, atleta de wrestling, de Beijamin Constant- AM, na fronteira com o Peru. O garoto levou 7 dias de barco só para chegar em Manaus e pegar o voo ao Rio. Depois da experiência, levou de volta para casa a medalha de bronze, como um verdadeiro herói. Os JEB's também mudaram a vida da professora de Educação Física e técnica da equipe de Vôlei de Praia do Pará, Regiane Rodrigues, que decidiu marcar a conquista da prata nos jogos com uma tatuagem.

Não menos importante foram os Jogos Escolares Brasileiros para Nívia Vitória, do atletismo, que nunca havia andando de avião, tampouco competido em uma pista oficial. A atleta, que é natural do Maranhão, ganhou de presente um tênis de corrida da campeã olímpica Maurren Maggi, que é também embaixadora JEB's 2022, junto com outros 11 craques do esporte nacional, como Arthur Zannetti, Zé Aldo, Mayra Aguiar e Giba. Neste ano, convidamos também o chefe do departamento médico do Flamengo, dr. Márcio Tannure, para compor o time de embaixadores, afirmando o nosso cuidado com os atletas em todos os aspectos, inclusive a saúde.

Para qualquer criança ou para técnicos, fisioterapeutas e os próprios pais, essa avalanche de experiências inéditas representa um marco de vida. No ano passado, isso teve um significado ainda maior porque o Brasil caminhava para superar as adversidades da pandemia da Covid-19.

Em 2022, o espírito JEB's continua. Queremos repetir o sucesso e fazer o evento ainda maior, melhor e mais impactante. Posso dizer que começamos com o pé direito, afinal, já batemos o recorde de inscritos: foram 5.646, com a participação, mais uma vez, de todas as unidades federativas do Brasil, sempre com igualdade na representação feminina e masculina.

Nas últimas semanas, tenho vivido intensamente a preparação para os JEB's, com a expectativa à mil e com a equipe a postos para tornar esse evento histórico. Estamos prontos para contar novas histórias.

Sinto-me extremamente feliz e orgulhoso por termos abraçado o plano de retomada dos JEB's, passado pelo presidente da Confederação Brasileira de Desporto Escolar, Antônio Hora Filho, e por termos dado sequência a esse evento fundamental para o esporte escolar do Brasil. A esperança é que ele alcance milhares de novas gerações.

Em 2022, os JEB's serão seletivos para os Jogos Sul-Americanos Escolares, que serão realizados no Brasil. E, em 2023, teremos o ápice dessa revolução, com a realização, no Rio de Janeiro, dos Jogos Mundiais Escolares Sub-15, outra conquista do esporte escolar do país.

Assim, desejo que nossas crianças possam se divertir ao máximo nos JEB's e que encontrem no esporte a ferramenta de transformação que todos sabemos que ele é. Os JEB's não se resumem a medalhas. Elas são apenas uma consequência. Aqui, o que vale mesmo são as experiências. E, com tudo o que viverão no Rio, tenho certeza de que todos os quase 6 mil estudantes-atletas dos JEB's 2022 voltarão para casa sentindo-se vencedores. Porque eles já são vencedores!

A cada um deles e a todos os envolvidos, registro meus agradecimentos por terem abraçado esse sonho. Bom evento! Esporte transforma!

Marcelo Magalhães
Secretário Especial do Esporte do Ministério da Cidadania

COMISSÃO DE HONRA

**PRESIDENTE DA CONFEDERAÇÃO BRASILEIRA DO DESPORTO
ESCOLAR**

Antônio Hora Filho

MINISTRO DA CIDADANIA

Ronaldo Vieira Bento

SECRETÁRIO ESPECIAL DO ESPORTE

Marcelo Reis Magalhães

GOVERNADOR DO RIO DE JANEIRO

Cláudio Bomfim de Castro e Silva

COMISSÃO DE EMBAIXADORES

Embaixadores:

Dr. Marcio Tannure
André Domingos da Silva
Arthur Nabarrete Zanetti
Fabíola Pulga Molina
Gilberto Amauri de Godoy Filho (Giba)
José Aldo da Silva Oliveira Júnior
Luísa Parente Ribeiro de Carvalho
Maurren Higa Maggi
Rafaela Lopes Silva
Thiago Braz da Silva

Modalidade:

Embaixador Médico
Atletismo
Ginástica Artística
Natação
Voleibol
UFC
Ginástica Artística
Atletismo
Judô
Atletismo

DIRETORIA CBDE

1º Vice-Presidente:

Robson Lopes Aguiar.

2º Vice-Presidente:

Francisco Braz da Cruz Filho.

Diretor-Geral:

Luiz Carlos Delphino de Azevedo Júnior.

Diretor-Geral dos JEB's 2022:

Éverson Ciccarini.

Diretor de Operações:

Ítalo Rodrigo Soares Aguiar

Diretor Financeiro:

José Maria Santucci.

Especialista em Governança e Processos:

Anne Augusta Affiune Peixoto.

Assessoria Jurídica:

Gabriel Pereira Faustino

Karina Céli Romani Rodrigues

TRIBUNAL DE JUSTIÇA DESPORTIVA ESCOLAR

Presidente:

Dr. Ramon Rocha Santos

Membros:

Dra. Clara Angélica de Oliveira Campos

Dra. Julyana Graziely Gentil Silva

Dra. Kátia de Lima Resende

Dr. Ricardo Almeida Alves Santos

Dr. Rodrigo Orlando Nabuco Teixeira Neto

Dr. Sérvulo Marcel Hora Alves

COMISSÃO DE ÉTICA

Presidente:

Breno Gonçalves de Oliveira Porto.

Membros:

José Glennyson Mendonça Cruz

José Valmir dos Santos Filho

COMISSÃO DE ATLETAS

Presidente:

Ana Sofia Oliveira Valente

Vice-Presidente:

Rhavier Fernandes Avelar

Membros:

Alice Pizetta de Oliveira

Anna Laura Prezzoti

Dálita Kobayashi Barros

Euzébio Henrique da Silva

Helena Emília Oliveira Teodosio

Jeovanna Ferreira Marques

Luan Saboya Fernandes Rorigues

Lucas Souza Vaz dos Santos

Luiz Guilherme Paulino Amaral

Samory Uiki Bandeira Fraga

Sarah Souza Marques

Thainan Foscarini Schopchaki

Thamires Urcino Gomes

COMISSÃO ORGANIZADORA

1- Realização:

Confederação Brasileira do Desporto Escolar – CBDE.
Ministério da Cidadania.
Governo do Rio de Janeiro.

2- Patrocinadores:

Banco do Brasil.
Vale (Lei n. 11.436/06 – Lei de Incentivo ao Esporte).

3- Apoio:

Exército Brasileiro – Arena da Juventude.
Força Aérea Brasileira – UNIFA.
SESCRJ.

4- Confederações:

Confederação Brasileira de Atletismo.
Confederação Brasileira de Badminton.
Confederação Brasileira de Basquete.
Confederação Brasileira de Ciclismo.
Confederação Brasileira de Futsal.
Confederação Brasileira de Ginástica.
Confederação Brasileira de Handebol.
Confederação Brasileira de Judô.

Confederação Brasileira de Karatê.
Confederação Brasileira de Desportos Aquáticos.
Confederação Brasileira de Taekwondo.
Confederação Brasileira de Tênis de Mesa.
Confederação Brasileira de Voleibol.
Confederação Brasileira de Wrestling.
Confederação Brasileira de Xadrez.

5- Federações Escolares:

UF	FEDERAÇÕES
AC	Federação Acreana do Desporto Escolar
AL	Federação Alagoana de Esportes Colegiais
AM	Federação Amazonense do Desporto Escolar
AP	Federação Amapaense do Desporto Escolar
BA	Federação Baiana de Esporte Escolar
CE	Federação Cearense do Desporto Escolar
DF	Federação Regional do Desporto Escolar do Distrito Federal
ES	Federação Capixaba do Desporto Escolar
GO	Federação Goiana do Desporto Escolar
MA	Federação Maranhense do Desporto Escolar
MG	Federação Escolar de Esportes Estudantis de Minas Gerais
MS	Federação Escolar de Esporte de Mato Grosso do Sul
MT	Federação Matogrossense de Desporto Escolar
PA	Federação Paraense de Desporto Escolar
PB	Federação Paraibana do Desporto Escolar
PE	Federação do Esporte Escolar de Pernambuco
PI	Federação de Esportes Estudantis do Piauí
PR	Federação do Desporto Escolar do Paraná
RJ	Federação de Esportes Estudantis do Rio de Janeiro
RN	Federação Norte Riograndense de Desporto Escolar
RS	Federação do Desporto Escolar do Rio Grande do Sul
RO	Federação Rondoniense de Desporto Escolar
RR	Federação de Desporto Escolar do Estado de Roraima
SC	Federação Catarinense de Desporto Escolar
SE	Federação Sergipana de Desporto Escolar
SP	Federação do Desporto Escolar do Estado de São Paulo
TO	Federação Tocantinense de Desporto Escolar

6- Comitê Organizador JEB's 2022:

Local: Parque Olímpico.

Endereço: Avenida Embaixador Abelardo Bueno, 3401 – Barra da Tijuca – RJ, 22.775-955.

Diretor-Geral:

Éverson Ciccarini

Vice-Diretor:

Ítalo Rodrigues Soares Aguiar Reis

Gerente Administrativo:

Igor Barros Rego

Assistentes de Rh:

Ana Victória Rito Lima

Flavia Mendes Viegas Pereira

Juan Paulino dos Santos

Katya Veruska Farias Romão

Gerente de Arbitragem:

Prof. Rodrigo Tavares Moreira

Coordenadora de Arbitragem:

Prof.^a Karla Cristina Gonçalves Diniz

Assessora de Arbitragem:

Marino da Silva Najaim

Gerente de Comunicação e Marketing:

Juliana Matos Protázio

Coordenadora de Comunicação e Marketing:

Janaina de Assis Correia

Assessor de Imprensa:

Pedro Paulo de Jesus

Assistentes de Imprensa:

Thayze Campos do Carmo

Carla Elizabeth Farias Leal

Marina Mamede Najaim

Assistente de Mídias Sociais:

Stephanie Taynah Santos Menezes

Rafael Neves da Silva

Claudio Mecenias Sobrinho

Ricardo Josué Gonsalves do Carmo

Assessoria de Vídeos e Imagens:

Mariana dos Santos de Sá

Amina Carneiro Freitas

Fotógrafo:

Guilherme Taboada Lima

Apoio Operacional:

Fabio Santos Sabino

Edson Martins Silva Junior

Matheus Souza Damasceno

Marcio Alexandre da Silva

Kenety Ferreira Peçanha

Gerente de Entretenimento, Voluntários e Staff:

Coordenadores de Cerimônias e Entretenimento:

Assessores de Cerimônia:

Assessora de Entretenimento e Atividades Complementares:

Assistentes de Entretenimento e Atividades Complementares:

Assessora de Convidados e Atividades Competentes:

Assistente de Convidados:

Assessores de Embaixadores:

Coordenação de Voluntários:

Assessoria de Voluntários:

Gerente Operacional:

Coordenadora Administrativo Operacional:

Coordenadores de Operações:

Paula Rodrigues de Mello Hernandez

Elizabeth Ribeiro

Leandro Pimentel Lopes

Amanda Regina Rodrigues Medeiros

Ana Teresa Primo Vieira

Elizabeth Fartes Guichard

Evelyn Eneida Cavalcante da Rocha

Fazani Leal Feitosa

Francisca Lúcia Maciel da Silva

Gabriel Martini Guilam

Janete Ferreira da Silva Santos

Maria Santos Tavares

Mariângela Soares de Oliveira

Raquel Sá da Silva Guichard

Patrícia Alves Oliveira

Ana Paula Guimarães dos Santos Ferraz Silva

Eloah Araújo Mata

Gabriel Azevedo Soares de Oliveira

Marcos Carrasco

Silvana de Oliveira Passos Ida

William Nunes Araújo

Ana Carolina Listo Pereira

Winifred Saunders Brasil

Amanda Guido Eskinazi

Lindimara Fernandes Costa

Rosana Brunet de Figueiredo Monteiro

Catarina de Castro Aguiar

Camila Queiroz Oliveira

Euler Savio Mateus Brandão

Marcos Antônio Lago Martinez Furtiati

Vera Lúcia Garcia Ferreira

Jessé Soares de Oliveira

Márcia Anita Rocha

Kálaran Hora Nunes

Raniel Pereira

Schubert de Abreu Argemiro Saff

Coordenadora de Infraestrutura:

Assessor de Infraestrutura:

Assistentes de Infraestrutura:

Lise Gouvea Lisboa da Costa

Walace Cattete Athayde

Adão Xisto de Andrade

Adriano Cesar Rita

Arles Leal Souza

Diego Fernando Fernandes Souza

Douglas Nunes Santos

Edilerme Silva de Souza

Erick Nathan Bispo de Moura

Fábio Junior Rodrigues da Cruz

Fagner Pablo de Souza

Fernando Smith Venâncio Barbosa

Flávio Eduardo da Cruz

Gilson Fernandes dos Santos

Jânio Pereira de Siqueira

Kerlly Mateus Bastos

Luciomar Corrêa de Menezes

Mateus Felipe Pinho de Abreu

Robert Andersen Cardoso Rocha

Saulo Otávio Marques Medeiros

Wanderson Barbosa Pinheiro

William Alberto Rocha Suzana

Assessores de Instalações:

Adriana Costa Teixeira

André Lopes

Beatriz Holanda Garcia

Cilda Marvila D'angelis

Diogo Gomes Ferreira Guedes

Flavio Sergio Pscheidt

João Gabriel Brito de Pillar

Assessores de Instalações:

Laicil Ferreira de Aguiar

Luiz Claudio Spindola da Silva

Luiz Gustavo Plepis Veiga

Marco Antônio Martins

Marina Reis da Costa Macedo

Pedro Henrique Gomes Soares

Rafael Carrarini Silva

Rafael Rodrigues Gonçalves

Regina Célia Freire de Aguiar Plepis

Ricardo Gomes Nassar

Roberto Artur Braga Bouças de Siqueira

Rosimeire Martins Gil

Simone Mendes Carvalho Moreira dos Santos

Assessor de Logística:

Assistentes de Logística:

Assessora de Manutenção e Limpeza:

Assessores de Tecnologia:

Gerente de Serviços:

Coordenadora de Alimentação:

Assessores de Alimentação:

Coordenadora de Hospedagem:

Assessores de Hospedagem:

Gerente de Serviços Médicos:

Coordenadora de Serviços Médicos:

Enfermeiros:

Fisioterapeutas:

Sebastião Henrique Machado da Costa

Edvandro Ferreira de Menezes

Felipe Correa da Costa

José Altair Moura

Matheus Pinto Ramos Brandão

Valéria Silva dos Santos

Fernanda dos Passos Fernandes da Silva

Carlos Magno Santos Pedretti

Leonardo Davi Santos

Vanessa Coli

Claudia Macedo Barbosa

Ana Carolina André Nogueira

Mara Silvia Daros Dantas Wangler

Mariana Belém

Suellen Vieira

Flavia Bicalho Leo Pardo

Lorena Silva Amaro

Luiz Eduardo Xavier

Paula Guedes de Lima

Simone Mendonça Rodrigues

Adriana da Silva Pinto

Suzane Ferreira de Carvalho Lemgruber

Cintya Fabiana Santos Leal

Francisca Ocilene Ferreira Silva Jacquemin

Janiele Rodrigues de Araújo

Juliana M^a Santos de Oliveira

Mayra Wilbert Rocha

Raphael Lemgruber de Carvalho

Fábio Ramos Dias

Fernanda Rodrigues Junqueira

Flávia Diana Santos Figueredo

Igor Borges Silva

Jorge Augusto Almeida Garcez

Mylena Macedo Santos

Riziane Ferreira da Mota

Suziany dos Santos Caduda

Médicos:

Dr. André Luiz da Costa Santos
Dr. Mário Adriano dos Santos
Dr. Ricardo Barbosa Ramos
Dr. Wander Lucas Muniz Gonçalves

Técnicas de Enfermagem:

Rafaella Martins Benevides
Silvana da Silva

Gerente Técnica-Geral:

Prof.^a Glenda Porto Alves

Coordenadora Técnica-Geral:

Prof.^a Thátilla Freire Silva

Assessores de Boletins:

Maria Rita Gomes dos Santos
Prof.^a Letícia Ferreira Campos

Assessores Técnica Esportiva:

Prof. Diego dos Santos Almeida
Prof. Fábio Mossri Dias
Prof. Rafael Serour
Prof.^a Anne Priscilla Peixoto Soares
Prof.^a Flaviane Cristina de Oliveira
Prof.^a Jéssica Caroline da Silva Borges
Prof.^a Joyce Quintela Lins de Carvalho
Prof.^a Luzia Angélica de Fátima Aguiar Santos
Prof.^a Maria das Graças de Araújo Cardoso
Robson Roberto de Sousa Fonseca

Coordenadores de Modalidade CBDE:

Prof. Clênio Cruz Lima
Prof. Clésio de Marins Prado
Prof. Edson Bolivar Simas Junior
Prof. Genildo Magno de Medeiros
Prof. Marcelo Campos Machado
Prof. Walter Luiz Thiessen
Prof. Washington Luiz Gusmão
Prof.^a Fernanda Souza Nunes
Prof.^a Sibebe de Lima Souza

Coordenador de Modalidade Atletismo:

Prof. Marcelo dos Santos Lima

Coordenador de Modalidade Badminton:

Prof. Tamyack Alves de Macêdo

Coordenador de Modalidade Ciclismo:

Prof. Marco Antônio Barbosa

Coordenador de Modalidade Ginástica
Artística:

Prof.^a Jaqueline Pires Gonçalves

Coordenador de Modalidade Ginástica Rítmica:

Prof.^a Ana Cláudia Hasse Endler

Coordenador de Modalidade Judô:

Bruno Duarte Fiais

Coordenador de Modalidade Karatê:

Prof. William Carlos Cardoso do Nascimento

Coordenador de Modalidade Wrestling:	Prof. Ângelo Rafael Marques Moreira
Coordenador de Modalidade Natação:	Prof. Sérgio Luiz Sampaio Lacerda
Coordenador de Modalidade Taekwondo:	Prof. Adelino da Silva Filho
Coordenador de Modalidade Tênis de Mesa:	Prof. Edir Domingos de Oliveira
Coordenador de Modalidade Xadrez:	Prof. ^a Maice Bárbara Miranda de Macedo
Coordenador de Modalidade Basquetebol:	Prof. Eduardo Marques de Souza Costa
Coordenador de Modalidade Futsal:	Prof. ^a Márcia Mariko Nishimura de Moraes
Coordenador de Modalidade Handebol:	Prof. ^a Marisa Cecília Loffredo
Coordenador de Modalidade Voleibol:	Prof. ^a Isabelle Cristine de Paula Melo
Coordenador de Modalidade Vôlei de Praia:	Prof. ^a Geovanna Karla Santos da Silva
Coordenadores de Secretaria Geral:	Luana Fraga da Silva Leite Lucas Cid Timbó
Assessores de Secretaria Geral:	Rosana de Cássia Martins Souza Rosimar Martins de Melo
Assistentes de Secretaria Geral:	Alberto Loureiro Ribeiro Júnior Alice Costa Domingues Chaves Erenilda Correia da Silva Igor da Silva de Almeida Leandro Calixto da Mata Luiz Paulo de Oliveira Leite Renata Correia da Silva Thalita Cristina Calaza Eder
Assessora de Credenciamento:	Valéria Márcia de Oliveira
Assistentes de Credenciamento:	Daniela Carla dos Santos da Cruz Daniela dos Santos Domingos Fabiana de Souza Antunes Geraldo Eustáquio Pereira Márcio Barros de Oliveira Argemiro Mylena Thuany Falcão de Oliveira Leite Suely Aparecida Oliveira Tályson Silva de Almeida
Gerente de Transporte:	João Márcio de Oliveira Pinto
Coordenação de Transporte:	Samea Saboia Correia Lima

Coordenação de Transporte Aéreo:

Assessores de Transporte Aéreo:

Assistentes de Transporte Aéreo:

Assessores de Transporte Competição e
Restaurante

Assistentes de Transporte Competição e
Restaurante

Assessores de Transporte de Arbitragem:

Assessores de Transporte de Carros e Vans:

Daniel Bacellar Carvalho

Bruno Cesar da Silva Faria

Patrícia Maria Peixoto

Paulo Dimantas de Farias

Sandro da Nova Azevedo

André Luiz Vieira de Araújo

Christtian Willians Brandão de Moraes

Francine Mocelin Moura

Isabella Gomes Carrijo Mendes Davi

João Paulo Pimentel Magalhães

Marcela Regina Gonçalves da Silva Engela

Maria Elisa Brandão Fraenkel

Pedro Figueiredo Moraes

Rodrigo Donario Campos

Shirley Maria Vergueiro Silva

José Gabriel Barbosa Nascimento

Thiago de Jesus Carvalho

Alan Junio Eufrazio de Souza

Aryene Christina da Silva Cruz Medeiros

Camila da Fonseca Francisco

Camilla Freitas Lino de Andrade

Cristiano Vieira Rotta

Danilo Silva Santos Souza

Felype Moraes de Figueiredo

Humberto Silva Pereira

Julia Gomes da Rosa

Robson Ferreira Lyrio

Diogo Lopes Paschoal

Thiago Rodrigues Menezes

Carlos Eduardo da Silva Vieira

Ricardo Gonçalves Pereira do Rêgo

GERÊNCIA TÉCNICA-GERAL

1- Secretaria Geral:

Congresso de Abertura:

Local: Parque Olímpico da Barra da Tijuca - Centro Olímpico de Tênis - Auditório 1.

Endereço: Av. Embaixador Abelardo Bueno, 3401 - Barra da Tijuca, Rio de Janeiro - RJ, 22775-040.

Horário: 20h30min.

Cronograma de atendimento às delegações:

DELEGAÇÕES	CHEGADA RJ	ATENDIMENTO 31/10
RORAIMA	19:30	08:00
TOCANTINS	04:55	08:00
ESPÍRITO SANTO	06:40	10:00
PARAÍBA	07:05	10:00
CEARÁ	07:25	10:00
MARANHÃO	07:25	10:00
SANTA CATARINA	07:30	10:00
RIO GRANDE DO SUL	07:55	13:00
GOIÁS	08:00	13:00
RIO GRANDE DO NORTE	08:00	13:00
DISTRITO FEDERAL	08:05	13:00
SERGIPE	08:15	13:00
PARÁ	08:20	15:00
ACRE	09:05	15:00
ALAGOAS	09:05	15:00
BAHIA	09:05	15:00
MATO GROSSO DO SUL	09:05	15:00
PARANÁ	09:15	17:00
RONDÔNIA	09:45	17:00
MATO GROSSO	10:00	17:00
MINAS GERAIS	10:10	17:00
AMAPÁ	10:20	17:00

Cronograma de atendimento às delegações (continuação):

AMAZONAS	10:45	19:00
PIAUI	11:15	19:00
SÃO PAULO	11:25	19:00
PERNAMBUCO	12:30	19:00

2- Coordenação por modalidade:

Atletismo:

Coordenação Técnica da Confederação Brasileira de Atletismo: Prof. Marcelo dos Santos Lima.

Coordenação de arbitragem: Anderson Moraes L. Rosa.

Badminton:

Coordenação Técnica da Confederação Brasileira de Badminton: Prof. Tamyack Alves de Macêdo.

Coordenação de arbitragem: Ricardo Pina de Oliveira.

Basquete:

Coordenação Técnica da Confederação Brasileira de Basquete: Prof. Eduardo Marques de Souza Costa.

Coordenação de arbitragem: Christian Silva dos Santos.

Ciclismo:

Coordenação Técnica da Confederação Brasileira de Ciclismo: Prof. Marco Antônio Barbosa.

Coordenação de arbitragem: Adegmar Pereira.

Futsal:

Coordenação Técnica da Confederação Brasileira de Futsal: Prof.^a Márcia Mariko Nishimura de Moraes.

Coordenação de arbitragem: Adilson José Mattos.

Ginástica Artística:

Coordenação Técnica da Confederação Brasileira de Ginástica: Prof.^a Jaqueline Pires Gonçalves.

Coordenação de arbitragem feminino: Altair Maria R. Prado.

Coordenação de arbitragem masculino: Roberto Gomes Nassar.

Ginástica Rítmica:

Coordenação Técnica da Confederação Brasileira de Ginástica: Prof.^a Ana Cláudia Hasse Endler.

Coordenação de arbitragem: Ana Carolina Gutierrez Pompeu.

Handebol:

Coordenação Técnica da Confederação Brasileira de Handebol: Prof.^a Marisa Cecília Loffredo.

Coordenação de arbitragem: Dnaldo Silva do Nascimento.

Judô:

Coordenação Técnica da Confederação Brasileira de Judô: Bruno Duarte Fiais.

Coordenação de arbitragem: Jeferson da Rocha Vieira.

Karatê:

Coordenação Técnica da Confederação Brasileira de Karatê: Prof. William Carlos Cardoso do Nascimento.

Coordenação de arbitragem: Sebastião Hermes Freire de Queiroz.

Natação:

Coordenação Técnica da Confederação Brasileira de Desportos Aquáticos: Prof. Sérgio Luiz Sampaio Lacerda.

Coordenação de arbitragem: Marcelo Caldas Falcão.

Taekwondo:

Coordenação Técnica da Confederação Brasileira de Taekwondo: Prof. Adelino da Silva Filho.

Coordenação de arbitragem: Leandro da Silveira Bezerra.

Tênis de Mesa:

Coordenação Técnica da Confederação Brasileira de Tênis de Mesa: Prof. Edir Domingos de Oliveira.

Coordenação de arbitragem: Davidson Augusto P. Silva.

Voleibol:

Coordenação Técnica da Confederação Brasileira de Voleibol: Prof.^a Isabelle Cristine de Paula Melo.

Coordenação de arbitragem: Walfran Silva M. Braga.

Vôlei de Praia:

Coordenação Técnica da Confederação Brasileira de Voleibol: Prof.^a Geovanna Karla Santos da Silva.

Coordenação de arbitragem: Mauro Henrique Câmara Ferreira.

Wrestling:

Coordenação Técnica da Confederação Brasileira de Wrestling: Prof. Ângelo Rafael Marques Moreira.

Coordenação de arbitragem: Gisele Sabrina L. da Silva.

Xadrez:

Coordenação Técnica da Confederação Brasileira de Xadrez: Prof.^a Maice Bárbara Miranda de Macedo.

Coordenação de arbitragem: César Brasil Viegas.

GERÊNCIA DE SERVIÇOS

1- Alimentação:

1. O café da manhã será servido no próprio hotel no qual a delegação está hospedada. O almoço e jantar serão realizados no Restaurante Oficial do evento localizado no Parque Olímpico da Barra da Tijuca (Centro Olímpico de Tênis – próximo às quadras externas), endereço: Av. Embaixador Abelardo Bueno, 3401 - Barra da Tijuca, Rio de Janeiro - RJ, 22775-040.

Horário das refeições:

Café da Manhã – À partir das 6 horas e finaliza conforme o horário dos hotéis.

Almoço – 11 às 14h30min.

Jantar – 18 às 21h30min.

2. O acesso ao Restaurante Oficial será feito com a credencial por meio de leitura de código *QR Code* localizado na parte superior da mesma.
 - a) Cada participante terá 1 (um) acesso por refeição, e cada refeição terá direito a 1 (uma) bebida.
 - b) As equipes que finalizarem sua participação no evento de acordo com o programa de competição e horário de retorno dos voos terão a credencial desativada. Para estas equipes o acesso ao Restaurante Oficial não será mais permitido.
3. Os participantes deverão portar a credencial no pescoço para facilitar a identificação e a leitura do código de *QR Code*.
4. Todos os participantes deverão observar e respeitar as regras dos serviços relativos às refeições, conforme segue:
 - a) O uso da credencial é obrigatório. Ela é essencial para sua identificação e segurança.
 - b) É terminantemente proibido o acesso ao Restaurante Oficial com roupas de banho, sem camisa, ou com roupas que não atentem aos bons costumes.

5. Não haverá banheiros dentro do Restaurante Oficial do evento. Os banheiros estão localizados na área externa do mesmo, no térreo do Centro Olímpico de Tênis.
6. Após a saída do Restaurante Oficial o retorno ao mesmo não será permitido.
7. Todas as refeições de almoço e jantar serão servidas no Restaurante Oficial do evento no Parque Olímpico, não sendo de responsabilidade da organização do evento, nenhuma refeição realizada fora do local oficial indicado (ex. hotéis, restaurantes, lanchonetes etc.).
8. Os casos de integrantes que não foram credenciados deverão ser apresentados à Secretaria Geral, para regularização da situação, habilitando-se a ingressar no Restaurante Oficial.

2- Hospedagem:

1. As delegações serão hospedadas em hotéis conforme a relação de inscritos confirmados no prazo da inscrição nominal no sistema dos Jogos Escolares Brasileiros – JEB's 2022.
2. As delegações deverão respeitar o quantitativo definido para a composição das delegações, da seguinte forma:
 - a) Check in será realizado a partir das 14 horas;
 - b) Check out deverá ser realizado até as 12 horas para que haja tempo de limpeza dos quartos até a próxima delegação realizar o seu *check in* (havendo chegadas ou partidas antecipadas ou após os horários informados de acordo com os bilhetes aéreas emitidos pela organização do evento, a Coordenação de Hospedagem organizará junto a delegação e o hotel a logística de hospedagem ou de alimentação se for o caso).
3. As delegações que comparecerem com número inferior de participantes ao informado no sistema deverão comunicar a Coordenação de Serviços | Coordenação de Hospedagem para que sejam tomadas as devidas providências.
4. Todos os participantes deverão observar e respeitar as regras de funcionamento do hotel em que a sua Delegação está hospedada, conforme segue:
 - a) O uso da credencial é obrigatório durante toda a permanência nas áreas de comum circulação no hotel. Ela é essencial para a identificação e segurança de todos os participantes;

- b) Horários de funcionamento dos serviços oferecidos pelo Hotel (café da manhã, piscina, sala de jogos etc.);
 - c) Bons modos e respeito ao silêncio para não incomodar os demais hóspedes;
 - d) Não circular pelas dependências dos hotéis com roupas que não atendem aos bons costumes;
 - e) Não levar para as dependências dos apartamentos dos hotéis pessoas estranhas a sua delegação. As visitas deverão ser recebidas no hall ou em ambientes sociais disponibilizados nos hotéis;
 - f) Cada apartamento deverá ser conservado em perfeita ordem e limpeza, bem como os sanitários e demais dependências a disposição dos hóspedes;
 - g) Preservar roupas de cama, mesa e banho de propriedade dos hotéis disponíveis em cada apartamento;
 - h) Preservar aparelhos e utensílios domésticos de propriedade dos hotéis e colocados à disposição dos hóspedes;
 - i) Não é permitido jogar bola e andar de bicicleta nas dependências internas dos hotéis;
 - j) Não é permitido pendurar roupas e acessórios na janela dos apartamentos;
 - k) Caso o hotel use chaves nos apartamentos, as mesmas deverão ser entregues na recepção sempre que o mesmo estiver desocupado. A perda da chave será motivo de indenização ao hotel.
6. O Comitê Organizador não se responsabiliza por perdas de objetos de valor. Para tanto, os referidos objetos deverão ficar sob a responsabilidade dos próprios dirigentes ou responsáveis pelas delegações. O Comitê Organizador também não se responsabiliza por danos ou avarias ocasionadas pelos integrantes das delegações.
7. Quaisquer despesas extras nos hotéis (refeições extras, bebidas, telefones, lavanderia e outros serviços) serão de exclusiva responsabilidade do solicitante. Sendo o pagamento pelos serviços feito no ato da solicitação, não sendo aceita assinatura por despesas.
8. Os casos de integrantes que não tiveram sua documentação entregue ao Comitê Organizador deverão ser apresentados à Secretaria Geral, para regularização da situação, habilitando-se a ingressar no Hotel.
9. Para quaisquer informações e/ou esclarecimentos sobre a hospedagem dos componentes de sua delegação, o responsável deverá procurar a Gerência de Serviços | Coordenação de Hospedagem no Comitê Organizador.

10. Recomendamos que Presidentes de Federações e Chefes de Delegação estabeleçam bom relacionamento com a equipe do hotel para organizar da melhor maneira possível sua estadia e especialmente os dias de chegadas e partidas, inclusive buscando auxiliar na agilidade de check-in e checkout.
11. Os Assistentes de Hospedagem alocados em seu hotel, estarão disponíveis para suporte/apoio das 7 às 22 horas.
12. Todas as delegações, Presidentes de Federação e/ou Chefes de Delegação deverão apresentar no ato do check-in a Autorização de Hospedagem original de todos os estudantes-atletas na recepção do hotel, de acordo com o Regulamento da competição.

Delegação	Hotel	Endereço
AC	Ibis Santos Dumont	Av. Marechal Câmara, 280 – Centro.
AL	Venit	Av. Emb. Abelardo Bueno, 2710 – Barra da Tijuca.
AM	Américas Barra	Av. das Américas, 10.500 – Barra da Tijuca.
AP	Américas Barra	Av. das Américas, 10.500 – Barra da Tijuca.
BA	Ibis Budget Botafogo	Praça Joia Valansi, 24 – Botafogo.
CE	Ibis Budget Nova América	Av. Pastor Martin Luther King Jr, 126 – Del Castilho.
DF	Intercity Porto Maravilha	R. Cordeiro da Graça, 598 – Centro.
ES	Ibis Budget Nova América	Av. Pastor Martin Luther King Jr, 126 – Del Castilho.
GO	B&B Hotel	Av. Dom Hélder Câmara, 5531 – Cachambi.
MA	Venit	Av. Emb. Abelardo Bueno, 2710 – Barra da Tijuca.
MG	Quality	Av. Salvador Allende, 500 – Barra da Tijuca.
MS	Ramada Recreio Shop.	Av. das Américas, 19.021 – Recreio.
MT	Américas Granada	Av. Gomes Freire, 530 – Centro.
PA	Windsor Guanabara	Av. Presidente Vargas, 392 – Centro.
PB	Windsor Guanabara	Av. Presidente Vargas, 392 – Centro.
PE	Windsor Plaza	Av. Princesa Isabel, 263 – Copacabana.
PI	Radisson	Av. Evandro Lins e Silva, 600 – Barra da Tijuca.
PR	Windsor Guanabara	Av. Presidente Vargas, 392 – Centro.
RJ	CDesign	Av. Lúcio Costa, 17.360 – Recreio.
RN	Novotel Santos Dumont	Av. Marechal Câmara, 30 – Centro.
RO	Américas Granada	Av. Gomes Freire, 530 – Centro.
RR	Windsor Florida	R. Ferreira Viana, 81 – Flamengo.
RS	Windsor Florida	R. Ferreira Viana, 81 – Flamengo.
SC	CDesign	Av. Lúcio Costa, 17.360 – Recreio.
SE	Américas Barra	Av. das Américas, 10.500 – Barra da Tijuca.
SP	Américas Gaivota	Av. Belizário Leite Andrade Neto, 406 – Barra da Tijuca.
TO	Windsor Florida	R. Ferreira Viana, 81 – Flamengo.

GERÊNCIA DE ENTRETENIMENTO, VOLUNTÁRIOS E STAFF

1- Atividades complementares, educacionais e culturais:

Esta edição dos **Jogos Escolares Brasileiros – JEB's** contará com uma programação de atividades educacionais e culturais que possibilitarão aos nossos estudantes-atletas um intercâmbio esportivo e cultural, um ambiente de descontração e confraternização cumprindo assim, o pilar educação e cultura estabelecido no planejamento estratégico da CBDE.

1. Centro de Convivência;
2. Apresentação das Modalidades demonstrativas: skate, surf e breakdance;
3. Cerimônia de Abertura;
4. Noite dos Estados;
5. Embaixadores JEB's;
6. Programação Cultural – Turismo Educacional;
7. Momento JEB's – Festa de Encerramento;
8. Torcida Legal.

Centro de convivência:

O Centro de Convivência CBDE ficará localizado nas instalações do Parque Olímpico próximo a Arena do Tênis e funcionará do dia 31 de outubro a 14 de novembro das 11 às 15 horas e das 18 às 21h30min. Dentro do centro, teremos diversas atividades tais como:

1. Premiação das modalidades de Ciclismo, Vôlei de Praia e Xadrez.
2. Espaço CBDE.
3. Espaço ABCD.
4. Espaço Integra Brasil.
5. Espaço de modalidades demonstrativas: skate, surf, breakdance.
6. Palco principal, recreadores, apresentações performáticas, DJ, equipamentos de lazer e recreação, entrevistas com os embaixadores, vídeos dos patrocinadores, fotos do dia e dinâmicas da Comissão de Atletas da CBDE.
7. Tênis de Mesa
8. Mesa de Totó
9. Air Hockey

10. Tabuleiros de Dama
11. Petelecos
12. Totó Humano
13. Surf Mecânico
14. Estação Game – Beat Saber
15. Basketball Machine
16. Reaction Wall
17. Lounge
18. Vídeo 360°
19. Entrevistas com os Embaixadores.

Apresentação das modalidades demonstrativas:

Dentro das instalações do Centro de Convivência CBDE, os nossos estudantes-atletas poderão vivenciar e experimentar algumas modalidades olímpicas, tais como: skate, surf e breakdance. Que tal nos visitar e testar as suas habilidades em outros esportes?

1. Skate dias 5 e 6 de novembro, na Arena Carioca 1, onde levaremos 900 estudantes-atletas ao Super Crown Final World Championships 2022;
2. Surf de 5 a 9 de novembro, com palestras do presidente da Confederação Brasileira de Surf e bicampeão mundial de surf profissional Teco Padaratz, com atividades lúdicas e palestras dos surfistas Carlos Burle – campeão mundial de surf de ondas grandes e gigantes e Andrea Lopes – campeã brasileira de surf;
3. Breakdance, no dia 10 de novembro, com apresentações do beatbox Borracha, DJ Giomarx e apresentações dos B.Boys Negão e Kapu.

Cerimônia de abertura dos Jogos Escolares Brasileiros – JEB's 2022:

Data: 3 de novembro de 2022 (quinta-feira).

Horário: 19h30min.

Local: Arena da Juventude em Deodoro.

1. A participação na Cerimônia de Abertura é obrigatória para todos os integrantes das delegações presentes no evento. O não comparecimento implicará no encaminhamento de relatório à Comissão Organizadora para as providências cabíveis.
2. As delegações deverão comparecer à Cerimônia, devidamente uniformizadas e calçando tênis, não sendo permitida a entrada com bandeiras extras, bonés ou mochilas. Para a entrada e desfile das Delegações o número de estudantes-atletas por delegação será de 10 (dez) sendo 9 (nove) estudantes-atletas e 1 (um) responsável por entrar conduzindo a placa com o nome do referido estado.
3. A Delegação anfitriã – Rio de Janeiro/RJ – terá 18 estudantes-atletas participando da entrada e desfile e 1 (um) responsável por entrar conduzindo a placa com o nome do Estado do Rio de Janeiro.
4. Será disponibilizado para toda a Delegação um kit lanche. Este será entregue na concentração para a abertura.
5. As informações referentes ao horário de saída das Delegações dos hotéis para a Cerimônia de Abertura serão divulgadas pela Gerência de Transporte.

Noite dos estados:

Data: 10 de novembro de 2022 (quinta-feira).

Horário: 19 horas.

Local: Centro de Convivência.

Nos eventos internacionais organizados pela Federação Internacional de Esporte Escolar – ISF tradicionalmente é realizada a “Noite das Nações” e dentro da programação desta edição de atividades complementares, educacionais e culturais dos **Jogos Escolares Brasileiros** realizaremos pela primeira vez a “Noite dos Estados”.

O Brasil é considerado um país com dimensões continentais e, por isso, apresenta uma extensa diversidade cultural, uma forte herança e influência dos imigrantes e colonizadores que aqui desembarcaram além dos nativos que já viviam nesse território. E é justamente essa mistura de sotaques, culturas e regionalismos que buscamos trazer para a Noite dos Estados.

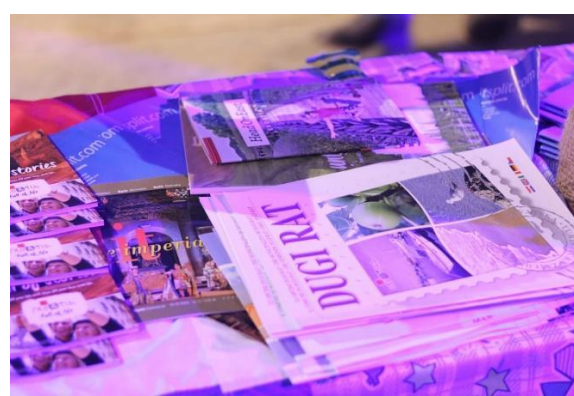

Essa programação encoraja o intercâmbio entre as diferentes regiões do Brasil buscando celebrar e apresentar o melhor que há na cultura de cada estado. Durante a “Noite dos Estados”, cada delegação terá direito a uma mesa onde poderá compartilhar qualquer material que apresente seu estado, exemplos: doces típicos, artigos culturais, panfletos turísticos e etc.

As delegações são livres para trazer os materiais que possam ser compartilhados na mesa. E caberá ao Chefe de Delegação a responsabilidade de coletar e organizar esses materiais juntamente com os estudantes-atletas no espaço que será disponibilizado pela organização do evento.

Durante essa noite, haverá a possibilidade de se apresentar no palco (3 minutos, no máximo) ou exibir um vídeo para cada delegação. Pedimos gentilmente que esses materiais: vídeos/músicas sejam encaminhados para a Gerência de Entretenimento e Voluntários, no e-mail “amanda.medeiros@cbde.org.br”.



Embaixadores JEB's 2022:

Os embaixadores representam exemplo e inspiração para os jovens estudantes-atletas que desejam seguir o caminho do esporte. Além de marcar presença no evento, os embaixadores têm a missão de compartilhar as novidades dos Jogos Escolares Brasileiros, enviar recados e engajar o público em seus canais próprios. Eles também participam de campanhas e outras ações planejadas pela equipe de comunicação.

Em 2021, tivemos 30 atletas renomados de diversas modalidades apoiando o evento. E os embaixadores **desta edição** do JEB's 2022 são:

- André Domingos da Silva, Maureen Maggi, Thiago Braz do **Atletismo**
- Arthur Zanetti e Luisa Parente da **Ginástica Artística**
- Rafaela Silva do **Judô**
- José Aldo, **Lutador de MMA**
- Giba do **Voleibol**
- Fabíola Molina da **Natação**



Programação cultural – Turismo educacional:

Em parceria com a Governo do Estado do Rio de Janeiro por meio da Secretaria Estadual de Turismo, teremos do dia 4 a 7 de novembro e do dia 9 a 14 de novembro (no período da tarde) disponível para os nossos estudantes-atletas o serviço de Turismo Educacional que percorrerá alguns dos principais pontos turísticos da cidade maravilhosa. Para ter acesso a esse serviço, é necessário agendamento a ser realizado pelo Presidente da Federação Estadual ou Chefe de Delegação através de link a ser disponibilizado.

Momento JEB's:

Data: 11 de novembro (sexta-feira).

Horário: 19h30min.

Local: Parque Olímpico.

A grande festa de encerramento dos **Jogos Escolares Brasileiros – JEB's 2022** foi apelidada carinhosamente de “Momento JEB's”. Essa celebração marcará a despedida de mais uma edição com disputas repletas de emoção e que provam que muito mais que ganhar, o importante é se superar, dar o seu melhor e viver a experiência da conquista. Vamos celebrar esse grande evento com a presença dos Embaixadores dos JEB's 2022 e um show especial a ser divulgado pelo nosso apoiador SESC Rio.

CBDE: o esporte começa aqui!

GERÊNCIA DE ENTRETENIMENTO, VOLUNTÁRIOS E STAFF

1- Equipe de transporte:

Gerente de Transporte:	João Marcio de O. Pinto	(11) 98807-0707
Coordenação Transporte Aéreo:	Daniel Bacellar	(21) 99591-4194
Coordenação de Transporte Competição/Restaurante:	Samea Saboia	(85) 99683-5381
Assessoria Planilha Receptivos:	Sandro Nova	(85) 99661-2818
Assessoria Aeroporto Galeão:	Christtian W. Moraes	(21) 97641-8594
Assessoria Aeroporto Galeão:	Francine Moura	(79) 99998-1670
Assessoria Aeroporto Galeão:	Isabella Gomes Davi	(62) 98202-5158
Assessoria Aeroporto Santos Dumont:	Pedro Figueiredo Moraes	(21) 98000-6131
Assessoria Aeroporto Santos Dumont:	Bruno Cesar Faria	(21) 99209-1719
Assessoria Restaurante:	Marcela Engela	(11) 95493-4639
Assessoria Restaurante:	Júlia Gomes	(21) 96933-6080
Assessoria Restaurante:	Thiago	(27) 98138-6519
Assessoria Competição Modalidades Coletivas:	Carlos Eduardo Vieira	(21) 98385-5362
Assessoria Competição Modalidades Coletivas:	Thiago R. Menezes	(85) 98426-0782
Assessoria Competição Atletismo:	Cristiano Rotta	(41) 98737-3692
Assessoria Competição Natação:	Alan Junior de Souza	(62) 99288-2318
Assessoria Carros e Vans:	Diogo Paschoal	(21) 98819-1982

2- Normas gerais do transporte:

1. Não será permitida a entrada de pessoas sem credencial nos transportes oficiais do evento.
2. O Boletim é o documento oficial de comunicação do evento.
3. As equipes que dispensarem o serviço de transporte deverão notificar a coordenação de transportes por escrito e com antecedência de no mínimo 12 horas, assumindo assim toda a responsabilidade sobre o seu deslocamento para a competição.
4. O tempo de permanência dos ônibus em frente aos hotéis é somente para embarque e desembarque de passageiros. As delegações deverão aguardar na portaria do hotel.
5. Não haverá tolerância com atrasos. Os horários estabelecidos deverão ser obedecidos. Caso contrário, a equipe/delegação assumirá a responsabilidade pelo traslado até o local de competição.
6. Após o encerramento dos jogos/disputas e cerimônias, o ônibus poderá aguardar até 10 minutos para realizar o retorno das equipes/delegações.
7. Os ônibus para modalidades coletivas podem levar “torcedores”, ou seja, equipes participantes de outras modalidades, desde que todos estejam credenciados, acompanhados de um técnico ou oficial e ocupem a sua metade do **ônibus** sentada, não ultrapassando a capacidade máxima de passageiros.
8. Todo voluntário, devidamente uniformizados e com credencial, poderá ter acesso aos transportes oficiais do evento a fim de facilitar seu deslocamento para sua chegada ao local de atuação bem como seu retorno.

3- Transporte receptivo aeroporto/hotel/aeroporto:

Procedimento para chegada das delegações:

1. Ao descer do avião, agilize ao máximo a retirada das malas despachadas e encaminhem-se para o desembarque;

2. Às delegações, estudantes-atletas, dirigentes e árbitros orientamos que o transporte e guarda das malas e demais objetos particulares dentro do ônibus é de inteira responsabilidade dos mesmos, ficando o pessoal do receptivo do Jogos somente destinado a conduzir os participantes aos seus respectivos transportes;
3. Caso ocorra problemas no voo, tais como bagagens extraviadas e/ou danificadas, que necessitem maior tempo de permanência no aeroporto, deverá a delegação encaminhar-se para o hotel com o pessoal do receptivo e um oficial e/ou técnico permanecer para resolver a demanda, tendo o chefe da delegação a obrigação de posteriormente buscá-lo com o carro que lhe é disponibilizado;

4- Transporte presidente da federação e chefe de delegação:

Retirada do carro:

1. O Presidente da Federação e o Chefe de delegação deverão retirar o carro na agência Localiza da Barra da Tijuca, endereço: Av. das Américas – 5150, acompanhados da Coordenação de Transporte, no dia 31 de outubro, das 9 às 16 horas que disponibilizará transporte de Van do Comitê Organizador no Centro Olímpico de Tênis (Parque Olímpico) até a Localiza. Os carros serão entregues sem motorista, tendo o seu uso livre e exclusivo para qualquer atividade destinada a atender a delegação durante os jogos;
2. O carro somente poderá ser conduzido pelo motorista cadastrado no ato da retirada do carro na agência;
3. Todos os carros já estarão adesivados, sendo proibido a retirada dos adesivos dos mesmos. O carro será para uso exclusivo no evento, devendo ser utilizado para deslocamentos entre os locais de competições, hotéis e comitê organizador;

Devolução do carro:

1. O Chefe de Delegação deverá fazer a devolução do carro até as 20 horas do dia 15 de novembro, caso ele vá embora antes dessa data, deverá comunicar a Coordenação de Transportes.

Abastecimento do carro:

1. Os veículos serão abastecidos com até 2 (dois) tanques por semana, no posto Nordeste Petróleo Ltda, localizado na Av. Embaixador Abelardo Bueno, 2300 – Barra da Tijuca – CEP: 22.775-040 solicitar junto ao setor de transporte localizado no Comitê Organizador (Centro Olímpico de Tênis) o voucher de combustível. Favor informar placa e km no momento da retirada.

5- Transporte reuniões técnicas:

Serão disponibilizados transportes conforme programação de reuniões agendadas pela Gerência Técnica.

6- Transporte cerimônia de abertura:

Transporte de ida:

1. A partir das 17h30min saída dos ônibus no embarque e desembarque (Bolsão) do Parque Olímpico para a cerimônia de abertura. Prioritariamente os 10 (dez) estudantes-atletas que participarão do desfile de abertura devem embarcar neste ônibus, devendo estar no local da cerimônia até as 18 horas; os ônibus dos locais de competição UNIFA e SESC Rio do período da tarde sairão dos locais de competição diretamente para a Cerimônia de Abertura.
2. Solicitamos empenho das delegações para que respeitem o horário marcado, evitando atrasos na cerimônia;
3. Este ônibus deve ser utilizado somente para o traslado da delegação no trajeto locais de competição/cerimônia de abertura.

Transporte de retorno:

1. As delegações deverão dirigir-se pela saída lateral da Arena da Juventude, onde os ônibus estarão posicionados para a partida. Integrantes do comitê organizador estarão orientando-os quanto aos procedimentos;
2. Será realizado por demanda de saída das delegações do ginásio;

3. Os veículos só deixarão o local da cerimônia de abertura após seu encerramento oficial, devendo imediatamente dirigir-se ao restaurante central do evento para o jantar;
4. Após o jantar, o retorno aos hotéis de origem, passará a ser nos ônibus que atende ao restaurante.

7- Transporte para o Restaurante Oficial/parque olímpico:

1. O transporte dos Hotéis para o refeitório será por meio de ônibus dedicado (**ida**) e circular (**retorno**), seguindo os horários abaixo:

LOCAL DE EMBARQUE		ALMOÇO	JANTAR
HOTEL/PARQUE OLÍMPICO		HORÁRIO	HORÁRIO
Centro	Ibis Santos Dumont	Zona Sul e Centro: 10 horas Zona Oeste e Norte: 10h30min	Zona Sul e Centro: 17 horas Zona Oeste e Norte: 17h30min
	Intercity Porto Maravilha		
	Américas Granada		
	Windsor Guanabara		
	Novotel Santos Dumont		
Sul	Ibis Budget Botafogo		
	Windsor Plaza		
	Windsor Flórida		
Oeste/Barra	Venit		
	Américas Barra		
	Ibis Barra da tijuca		
	Mercure Barra da Tijuca		
	Quality Barra da Tijuca		
	Ramada Hotel recreio		
	Radisson		
	CDESIGN		
Norte	Ibis Budget Nova américa		
	Ibis Nova América		
	B&B		
PARQUE OLÍMPICO/HOTEL		Zona Sul e Centro: 12 horas e 14h30min.	Zona Sul e Centro: 19 horas e 21h30min.
		Zona Oeste e Norte: 12 horas e 14h30min.	Zona Oeste e Norte: 19 horas e 21h30min.

* Exclusivamente no dia 3 de novembro (Cerimônia de Abertura) o horário do ônibus dedicado **DELEGAÇÃO** do almoço (Parque Olímpico) para hotel será às 12 horas e 14 horas e do hotel para o jantar (Parque Olímpico) Dedicado será às 17 horas para todas as Zonas da cidade. Possibilitando que os estudantes-atletas consigam participar de Cerimônia de Abertura, do embarque Cerimônia Parque Olímpico.

2. No decorrer dos Jogos estes horários podem sofrer alterações para uma melhor adequação.
3. O tempo de permanência em frente aos Hotéis é somente para embarque e desembarque de passageiros os usuários devem estar posicionados de modo a sinalizar ao motorista, que farão uso do transporte naquele momento.

8- Transporte locais de competição:

Modalidades individuais:

1. Serão disponibilizados ônibus e/ou vans exclusivos por modalidade, para o transporte Hotel-Local de competição.
2. Os ônibus identificados com as placas das modalidades passarão em frente aos hotéis, em rotas independentes, levando todos os participantes para o local de competição.
3. Os estudantes-atletas e seus respectivos técnicos em disputas no período da manhã deverão estar na portaria do hotel (Centro e Zona Sul) 2h30min e (Barra e Zona Oeste) 1h30min antes do horário de início das competições, podendo haver atrasos devido trânsito.
4. Os estudantes-atletas e seus respectivos técnicos em disputa no período da tarde sairão do Restaurante para os locais de competição 1h30min antes do horário de início das competições.
5. Ao término das disputas, no período da manhã e da tarde, os estudantes-atletas serão transportados diretamente para o restaurante. O retorno para os respectivos hotéis será através dos ônibus destinados ao traslado Restaurante-Hotel.

Modalidades coletivas:

1. Não haverá tolerância com atrasos. Os horários estabelecidos deverão ser obedecidos. Caso contrário, a equipe/delegação assumirá a responsabilidade pelo traslado até o local de competição;
 - a) Não haverá transporte para treinamentos;
 - b) Não será permitida a entrada de pessoas sem credencial nos ônibus e/ou transporte oficial do evento;
 - c) Documentos Oficiais do Evento: Credencial e Boletim Oficial.

Estacionamento no Parque Olímpico – Comitê Organizador:



Estacionamento no Parque Olímpico – Restaurante/Hotel:

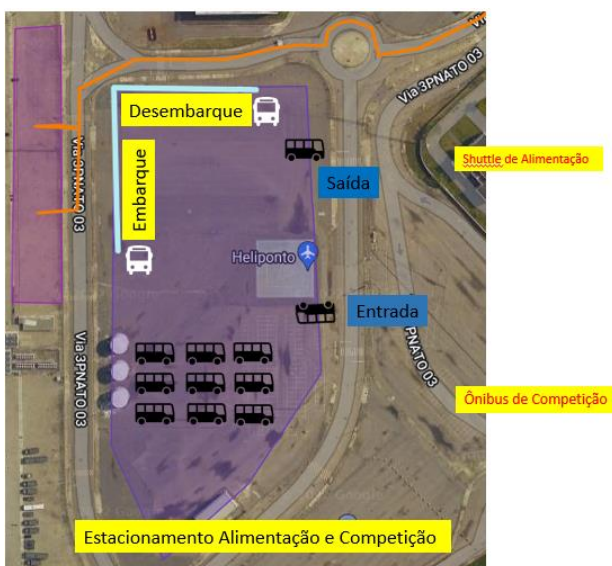

Estacionamento na Arena da Juventude – Competições e Cerimônia de Abertura:

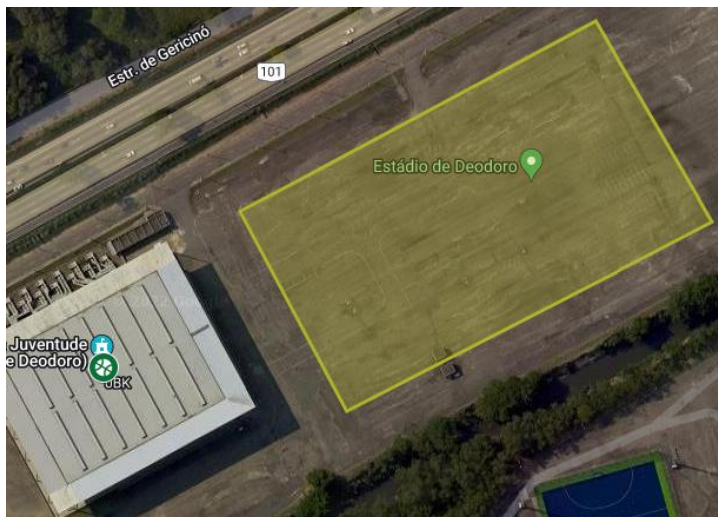

Estacionamento na UNIFA – Competições:

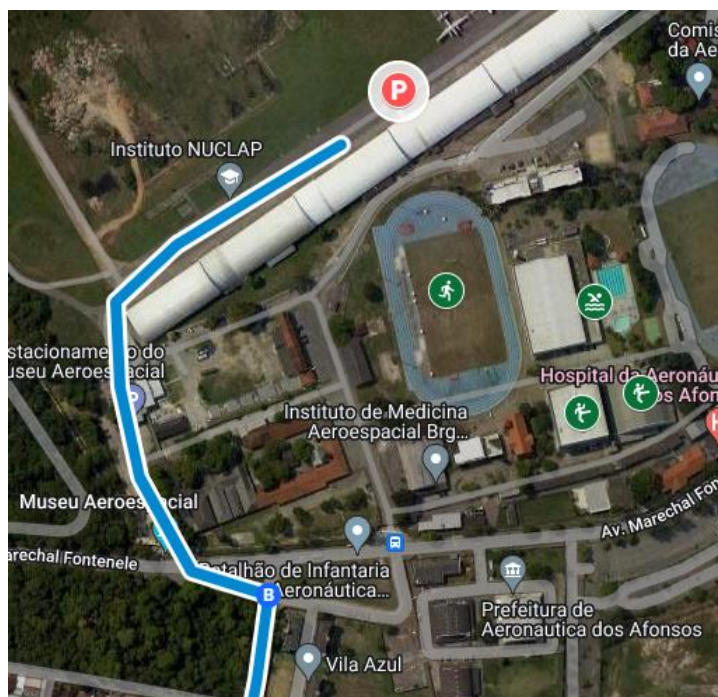

GERÊNCIA DE SERVIÇOS MÉDICOS

1- Localização:

A Gerência de Serviços médicos se encontra localizada no Centro Olímpico de Tênis (Parque Olímpico).

Endereço: Av. Embaixador Abelardo Bueno, 3401 - Barra da Tijuca, Rio de Janeiro - RJ, 22775-040

Horário de Atendimento: 9 às 21 horas.

2- Equipe de serviços médicos:

Gerência de Serviços Médicos:	Dra. Adriana da Silva Pinto
Médico Voluntário Líder:	Dr. Ricart (21) 99947-7703
Coordenadora Médica:	Dra. Suzane Lemgruber (48) 98860-8922
Equipe de Assistência:	Raphael Lemgruber (48) 98861-1985 Mayra Wilbert (21) 98121-3188
Fisioterapeuta Líder:	Ígor Borges (79) 98105-5725

3- Hospitais de referência do evento:

Hospital Municipal Lourenço Jorge – Atendimento trauma:

Endereço: Av. Airton Senna, 2000 - Barra da Tijuca, RJ - CEP: 22793-000.

Telefone: (21) 3111-4652.

CER Barra (anexo ao Hospital Lourenço Jorge) – Atendimento clínico:

Endereço: Av. Airton Senna, 2000 - Barra da Tijuca, RJ - CEP: 22775-003.

Telefone: (21) 3870-3715.

Hospital Municipal Miguel Couto – Atendimento trauma:

Endereço: Rua Mário Ribeiro, 117 – Leblon, RJ - CEP: 22430-160.

Telefone: (21) 3111-3711.

CER Leblon (anexo ao Hospital Miguel Couto) – Atendimento clínico:

Endereço: Rua Mário Ribeiro, 1080 - Leblon, RJ - CEP: 22430-160.

Telefone: (21) 2529-9200.

Hospital Estadual Carlos Chagas (área de cobertura de Deodoro):

Endereço: Av. Gen. Osvaldo Cordeiro de Farias, 466 - Marechal Hermes, RJ - CEP: 21610-480.

Telefone: (21) 2332-1132.

CER Marechal Hermes:

CER MARECHAL HERMES

Endereço: R. Xavier Curado, s/n - Marechal Hermes, RJ - CEP: 26610-330.

Telefone: (21) 2333-6204.

4- Informações gerais:

1. O JEB's 2022 contará com a presença de 9 Fisioterapeutas | 6 Médicos | 6 Enfermeiros | 6 Técnicos de Enfermagem.
2. Em média 20 Ambulâncias por dia: 24 horas com 1 médico, 1 enfermeiro e 1 condutor socorrista - em todos os locais de competições e restaurante central e centro de convivência, com reforço na Cerimônia de Abertura oficial e Momento JEB's.
3. O evento contará com 1 Posto médico no Centro Olímpico de Tênis (Parque Olímpico) com ambulatório, sala de medicação e sala para pacientes graves, além de 1 posto na Arena da Juventude (Deodoro) para a Cerimônia de Abertura oficial.
4. 1 Sala de Tratamento de Fisioterapia no Centro Olímpico de Tênis (Parque Olímpico).
5. 6 unidades hospitalares de apoio em caso de remoções.

Mapa posto médico – Centro Olímpico de Tênis (Parque Olímpico):

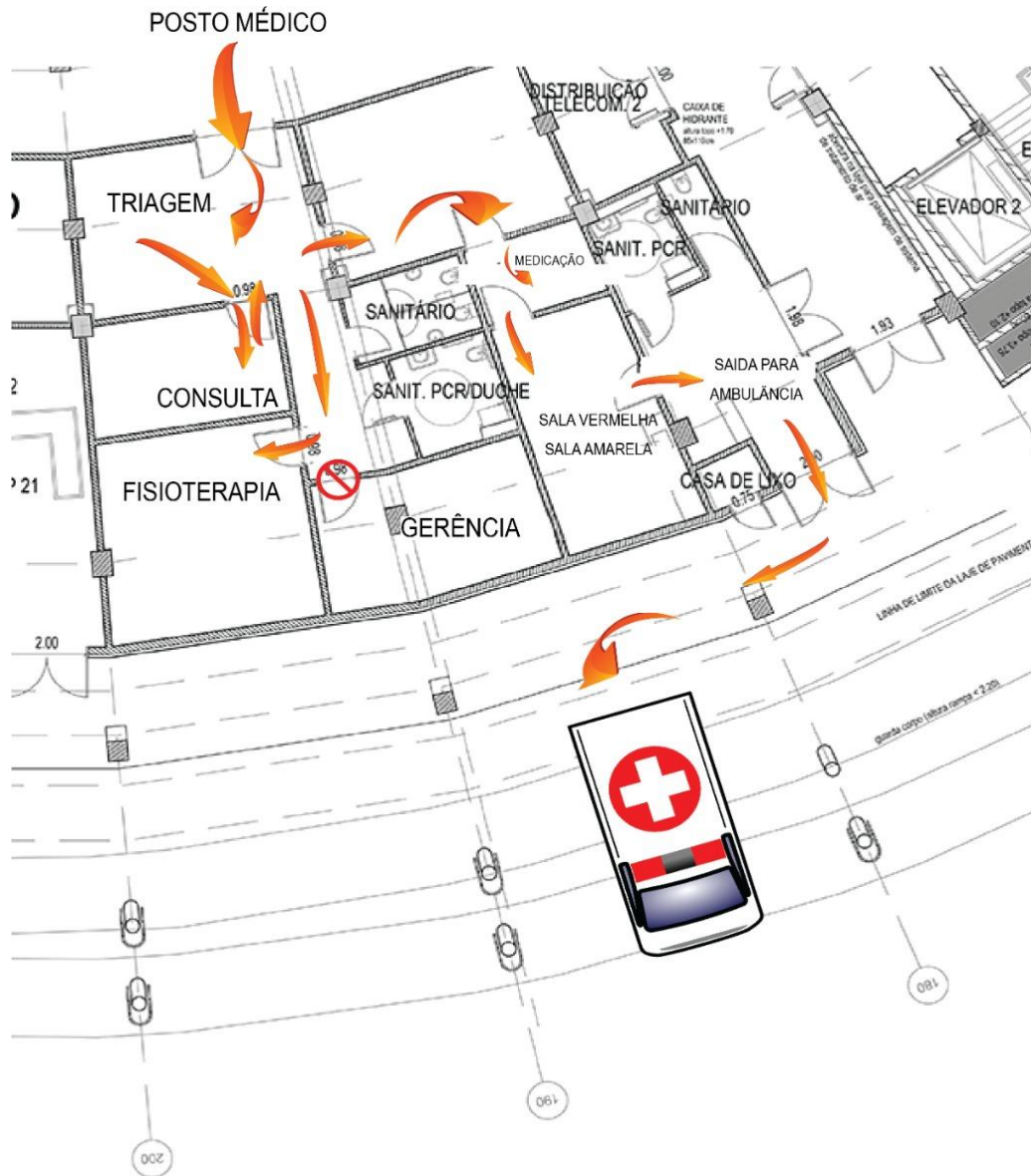

GERÊNCIA DE OPERAÇÕES

1- Hidratação:

1. Todos os locais de competição serão abastecidos com água e a mesma será destinada exclusivamente às pessoas envolvidas na competição (estudantes-atletas, técnicos, árbitros e dirigentes). A hidratação nesses locais será efetuada por meio de copos de água de 300ml.
2. Para a hidratação nos hotéis serão distribuídas garrafas de água de 1,5L por participante, e serão distribuídas ao Presidente da Federação Estadual ou Chefe de Delegação pela Assessoria de Hospedagem localizada nos hotéis ou em nosso almoxarifado para delegações nas quais os hotéis não oferecem local de suporte para armazenamento; a lista das delegações que necessitam retirar as garrafas no Centro de Tênis será fornecida em breve.
3. Pedimos que todos utilizem os squeezes (garrafas de água) recebidos no kit do participante nas instalações que disponibilizarem de bebedouros.

2- Entrega do kit do participante:

1. A entrega dos kits será realizada no **CENTRO DE CONVIVÊNCIA**, de forma individual, mediante apresentação da credencial válida com QR Code:

1º BLOCO:

Data: 2 de novembro.

Horários: 11 às 15 horas e
18 às 21 horas.

2º BLOCO:

Data: 9 de novembro.

Horários: 11 às 15 horas e
18 às 21 horas.

COMPOSIÇÃO DO KIT JEB's 2022:

- Sacochila;
- Camiseta;
- Squeeze
- Caderno;
- Caneta;
- Borracha;
- Pulseira de silicone.

GERÊNCIA DE COMUNICAÇÃO E MARKETING

1- Redes sociais:

Acompanhe nossas redes sociais (JEB's e CBDE) e fique por dentro das novidades e tudo que estamos preparando para seu momento JEB'S.

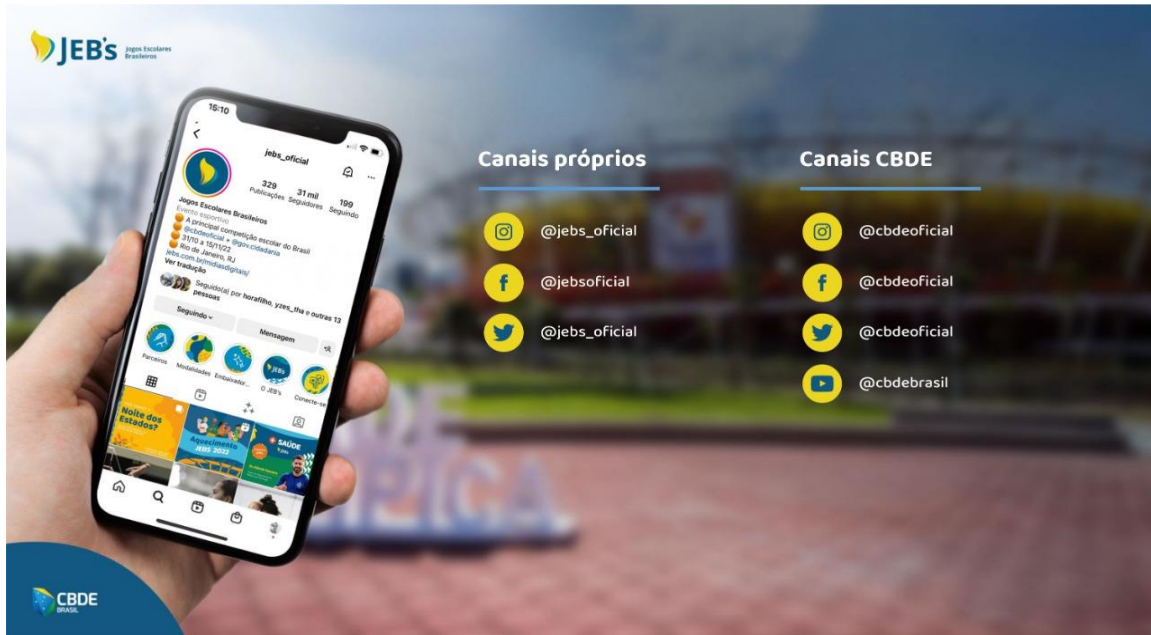

2- Site:

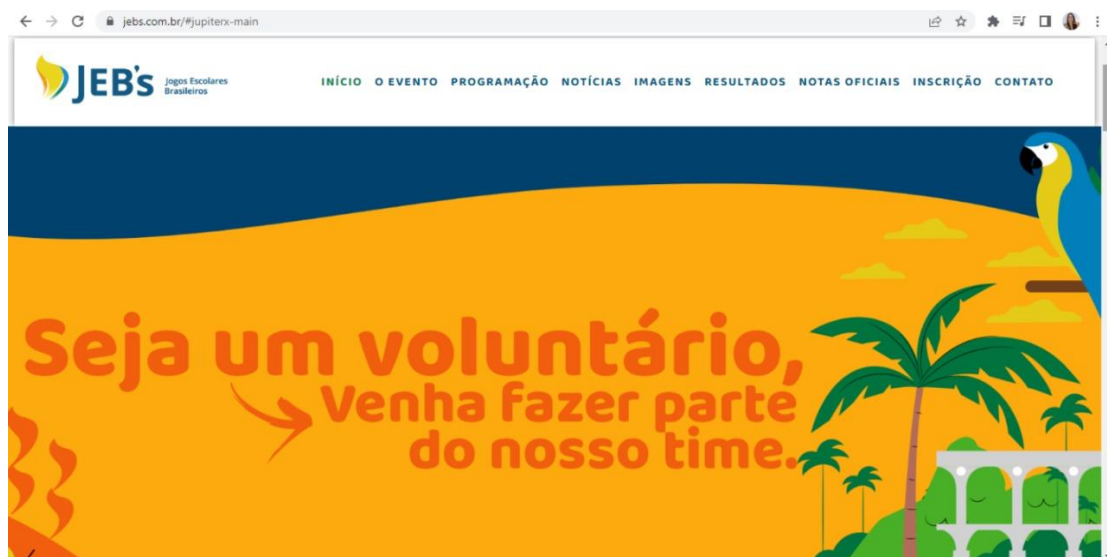

Já está no ar o site oficial dos Jogos Escolares Brasileiros – JEB's Rio 2022.

<http://www.jebs.com.br>.

No site você poderá acompanhar as notícias, programação, resultados, entrevistas e depoimentos dos estudantes-atletas participantes, além de conhecer detalhes das modalidades. A atualização das informações durante a competição será diária e você pode acompanhar o evento de perto.

3- Transmissões:

Teremos de duas a cinco transmissões simultâneas por dia para você poder escolher a modalidade que mais curte.



4- Espaços Instagramáveis – comunicação visual Look of the Games:

Em todos os locais do evento, com competições e também sem competições, terão espaços “instagramáveis”, coloridos e divertidos, para você registrar momentos de muita alegria junto com sua turma!

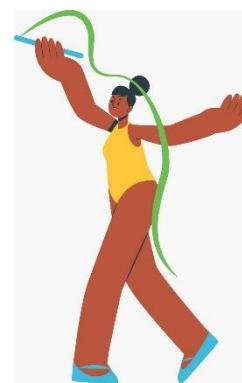

PROGRAMAÇÃO DE JOGOS

1- Basquetebol:

Dia: 2 de novembro de 2022 – quarta-feira.							
Município: Rio de Janeiro.							
Local: Arena da Juventude/Deodoro – Quadra 1.							
Endereço: Estrada São Pedro de Alcântara, 2020 - Vila Militar, Rio de Janeiro - RJ, 21615-435.							
Mod.	Hora	Fase	Ch.	Nº	Equipe A	Placar	Equipe B
BF	09:00	Class.	A	1	Colégio Deoclécio Ferro Ceará	X	C.E. 07 do Gama Distrito Federal
BF	10:30	Class.	C	2	Sartre Escola Seb Bahia	X	Colégio Betta Paraná
BF	12:00	Class.	E	3	Educandário Santa Clara - Preve Objetivo Mato Grosso do Sul	X	Colégio Santa Emília - Olinda Pernambuco
BF	14:00	Class.	G	4	U.M.E.F. Profª. Nice de Paula A. Sobrinho Espírito Santo	X	Colégio Marista N. Sra. de Nazaré Pará
BF	15:30	Class.	A	5	Colégio Campos Salles São Paulo	X	C.E. La Salle Manaus Amazonas
BF	17:00	Class.	C	6	E.M. Jornalista e Escritor Daniel Piza Rio de Janeiro - Sede	X	C.E. Luiz de Camões Rio de Janeiro

Dia: 2 de novembro de 2022 – quarta-feira.							
Município: Rio de Janeiro.							
Local: Arena da Juventude/Deodoro – Quadra 2.							
Endereço: Estrada São Pedro de Alcântara, 2020 - Vila Militar, Rio de Janeiro - RJ, 21615-435.							
Mod.	Hora	Fase	Ch.	Nº	Equipe A	Placar	Equipe B
BF	09:00	Class.	B	7	Escola Monteiro Lobato Alagoas	X	Colégio Marista de Natal Rio Grande do Norte
BF	10:30	Class.	D	8	E.E. General Penha Brasil Roraima	X	E.E.E.F. Dep. Genival Nunes da Costa Rondônia
BF	12:00	Class.	F	9	Colégio Educallis Maranhão	X	Colégio Acreano Acre
BF	14:00	Class.	H	10	Colégio Motiva Ambiental Paraíba	X	Instituto Dom Fernando Gomes Sergipe
BF	15:30	Class.	B	11	E.M. Maria Júlia Amorim Tocantins	X	E.E. Querência Mato Grosso
BF	17:00	Class.	D	12	Colégio N. Sra. Medianeira Rio Grande do Sul	X	Colégio Universitário Goiás

Dia: 2 de novembro de 2022 – quarta-feira.							
Município: Rio de Janeiro.							
Local: Arena da Juventude/Deodoro – Quadra 3.							
Endereço: Estrada São Pedro de Alcântara, 2020 - Vila Militar, Rio de Janeiro - RJ, 21615-435.							
Mod.	Hora	Fase	Ch.	Nº	Equipe A	Placar	Equipe B
BM	09:00	Class.	A	1	U.M.E.F. Profª. Nice de Paula A. Sobrinho Espírito Santo	X	Colégio e Curso Sapiens Rondônia
BM	10:30	Class.	C	2	Colégio Educallis Maranhão	X	Esc. Evangélica da Comunidade de Castrolândia Paraná
BM	12:00	Class.	E	3	Colégio Militar de Manaus Amazonas	X	Colégio Marista N. Sa. de Nazaré Pará
BM	14:00	Class.	G	4	ADN Master Rio de Janeiro - Sede	X	Colégio Acreano Acre
BM	15:30	Class.	A	5	Colégio Evangélico Alberto Torres Rio Grande do Sul	X	Colégio São Paulo Sergipe
BM	17:00	Class.	C	6	Barão do Rio Branco Amapá	X	Colégio Salesiano Jataí Santa Catarina

Dia: 2 de novembro de 2022 – quarta-feira.							
Município: Rio de Janeiro.							
Local: Arena da Juventude/Deodoro – Quadra 4.							
Endereço: Estrada São Pedro de Alcântara, 2020 - Vila Militar, Rio de Janeiro - RJ, 21615-435.							
Mod.	Hora	Fase	Ch.	Nº	Equipe A	Placar	Equipe B
BM	09:00	Class.	B	7	Facex Rio Grande do Norte	X	Pueri Bilíngui Candanguinho Distrito Federal
BM	10:30	Class.	D	8	Colégio Contato Maceió Alagoas	X	Colégio Regina Coeli Mato Grosso
BM	12:00	Class.	F	9	Colégio Salesiano Sagrado Coração Pernambuco	X	Colégio Cometa Bahia
BM	14:00	Class.	H	10	E.E. General Penha Brasil Roraima	X	Instituto Dom Barreto Piauí
BM	15:30	Class.	B	11	E.M.E.F. João Alves de Carvalho Paraíba	X	C.E. Costa e Silva Goiás
BM	17:00	Class.	D	12	Colégio Odete São Paio Rio de Janeiro	X	E.T.I. Pe. Jósimo Tavares Tocantins

Dia: 3 de novembro de 2022 – quinta-feira.							
Município: Rio de Janeiro.							
Local: Arena da Juventude/Deodoro – Quadra 1.							
Endereço: Estrada São Pedro de Alcântara, 2020 - Vila Militar, Rio de Janeiro - RJ, 21615-435.							
Mod.	Hora	Fase	Ch.	Nº	Equipe A	Placar	Equipe B
BF	09:00	Class.	A	13	C.E. La Salle Manaus Amazonas	X	Colégio Deoclécio Ferro Ceará
BF	10:30	Class.	C	14	C.E. Luiz de Camões Rio de Janeiro	X	Sartre Escola Seb Bahia
BF	12:00	Class.	E	15	Colégio Santa Emília - Olinda Pernambuco	X	Colégio SATC Santa Catarina
BF	14:00	Class.	G	16	Colégio Marista N. Sra. de Nazaré Pará	X	Colégio N. Sra. das Graças Minas Gerais
BF	15:30	Class.	A	17	C.E. 07 do Gama Distrito Federal	X	Colégio Campos Salles São Paulo
BF	17:00	Class.	C	18	Colégio Betta Paraná	X	E.M. Jornalista e Escritor Daniel Piza Rio de Janeiro - Sede

Dia: 3 de novembro de 2022 – quinta-feira.							
Município: Rio de Janeiro.							
Local: Arena da Juventude/Deodoro – Quadra 2.							
Endereço: Estrada São Pedro de Alcântara, 2020 - Vila Militar, Rio de Janeiro - RJ, 21615-435.							
Mod.	Hora	Fase	Ch.	Nº	Equipe A	Placar	Equipe B
BF	09:00	Class.	B	19	E.E. Querência Mato Grosso	X	Escola Monteiro Lobato Alagoas
BF	10:30	Class.	D	20	Colégio Universitário Goiás	X	E.E. General Penha Brasil Roraima
BF	12:00	Class.	F	21	Colégio Acreano Acre	X	José Bonifácio Amapá
BF	14:00	Class.	H	22	Instituto Dom Fernando Gomes Sergipe	X	Great International School Piauí
BF	15:30	Class.	B	23	Colégio Marista de Natal Rio Grande do Norte	X	E.M. Maria Júlia Amorim Tocantins
BF	17:00	Class.	D	24	E.E.E.F. Dep. Genival Nunes da Costa Rondônia	X	Colégio N. Sra. Medianeira Rio Grande do Sul

Dia: 3 de novembro de 2022 – quinta-feira.							
Município: Rio de Janeiro.							
Local: Arena da Juventude/Deodoro – Quadra 3.							
Endereço: Estrada São Pedro de Alcântara, 2020 - Vila Militar, Rio de Janeiro - RJ, 21615-435.							
Mod.	Hora	Fase	Ch.	Nº	Equipe A	Placar	Equipe B
BM	09:00	Class.	A	13	Colégio São Paulo Sergipe	X	U.M.E.F. Profª. Nice de Paula A. Sobrinho Espírito Santo
BM	10:30	Class.	C	14	Colégio Salesiano Jataí Santa Catarina	X	Colégio Educallis Maranhão
BM	12:00	Class.	E	15	Colégio Marista N. Sa. de Nazaré Pará	X	Escola de Educação Cativante Mato Grosso do Sul
BM	14:00	Class.	G	16	Colégio Acreano Acre	X	Colégio Ari de Sá Cavalcante - Aldeota Ceará
BM	15:30	Class.	A	17	Colégio e Curso Sapiens Rondônia	X	Colégio Evangélico Alberto Torres Rio Grande do Sul
BM	17:00	Class.	C	18	Esc. Evangélica da Comunidade de Castrolândia Paraná	X	Barão do Rio Branco Amapá

Dia: 3 de novembro de 2022 – quinta-feira.							
Município: Rio de Janeiro.							
Local: Polo Educacional SESC.							
Endereço: Av. Ayrton Senna, 5677 - Jacarepaguá, Rio de Janeiro - RJ, 22775-004.							
Mod.	Hora	Fase	Ch.	Nº	Equipe A	Placar	Equipe B
BM	09:00	Class.	B	19	C.E. Costa e Silva Goiás	X	Facex Rio Grande do Norte
BM	10:30	Class.	D	20	E.T.I. Pe. Jósimo Tavares Tocantins	X	Colégio Contato Maceió Alagoas
BM	12:00	Class.	F	21	Colégio Cometa Bahia	X	Colégio Santo Agostinho - Nova Lima Minas Gerais
BM	14:00	Class.	H	22	Instituto Dom Barreto Piauí	X	Colégio Amorim São Paulo
BM	15:30	Class.	B	23	Pueri Bilingui Candanguinho Distrito Federal	X	E.M.E.F. João Alves de Carvalho Paraíba
BM	17:00	Class.	D	24	Colégio Regina Coeli Mato Grosso	X	Colégio Odete São Paio Rio de Janeiro

Dia: 4 de novembro de 2022 – sexta-feira.							
Município: Rio de Janeiro.							
Local: Arena da Juventude/Deodoro – Quadra 1.							
Endereço: Estrada São Pedro de Alcântara, 2020 - Vila Militar, Rio de Janeiro - RJ, 21615-435.							
Mod.	Hora	Fase	Ch.	Nº	Equipe A	Placar	Equipe B
BF	09:00	Class.	A	25	Colégio Deoclécio Ferro Ceará	X	Colégio Campos Salles São Paulo
BF	10:30	Class.	C	26	Sartre Escola Seb Bahia	X	E.M. Jornalista e Escritor Daniel Piza Rio de Janeiro - Sede
BF	12:00	Class.	E	27	Colégio SATC Santa Catarina	X	Educandário Santa Clara - Preve Objetivo Mato Grosso do Sul
BF	14:00	Class.	G	28	Colégio N. Sra. das Graças Minas Gerais	X	U.M.E.F. Profª. Nice De Paula A. Sobrinho Espírito Santo
BF	15:30	Class.	A	29	C.E. La Salle Manaus Amazonas	X	C.E. 07 do Gama Distrito Federal
BF	17:00	Class.	C	30	C.E. Luiz de Camões Rio de Janeiro	X	Colégio Betta Paraná

Dia: 4 de novembro de 2022 – sexta-feira.							
Município: Rio de Janeiro.							
Local: Arena da Juventude/Deodoro – Quadra 2.							
Endereço: Estrada São Pedro de Alcântara, 2020 - Vila Militar, Rio de Janeiro - RJ, 21615-435.							
Mod.	Hora	Fase	Ch.	Nº	Equipe A	Placar	Equipe B
BF	09:00	Class.	B	31	Escola Monteiro Lobato Alagoas	X	E.M. Maria Júlia Amorim Tocantins
BF	10:30	Class.	D	32	E.E. General Penha Brasil Roraima	X	Colégio N. Sra. Medianeira Rio Grande do Sul
BF	12:00	Class.	F	33	José Bonifácio Amapá	X	Colégio Educallis Maranhão
BF	14:00	Class.	H	34	Great International School Piauí	X	Colégio Motiva Ambiental Paraíba
BF	15:30	Class.	B	35	E.E. Querência Mato Grosso	X	Colégio Marista de Natal Rio Grande do Norte
BF	17:00	Class.	D	36	Colégio Universitário Goiás	X	E.E.E.F. Dep. Genival Nunes da Costa Rondônia

Dia: 4 de novembro de 2022 – sexta-feira.							
Município: Rio de Janeiro.							
Local: Arena da Juventude/Deodoro – Quadra 3.							
Endereço: Estrada São Pedro de Alcântara, 2020 - Vila Militar, Rio de Janeiro - RJ, 21615-435.							
Mod.	Hora	Fase	Ch.	Nº	Equipe A	Placar	Equipe B
BM	09:00	Class.	A	25	U.M.E.F. Profª. Nice de Paula A. Sobrinho Espírito Santo	X	Colégio Evangélico Alberto Torres Rio Grande do Sul
BM	10:30	Class.	C	26	Colégio Educallis Maranhão	X	Barão do Rio Branco Amapá
BM	12:00	Class.	E	27	Escola de Educação Cativante Mato Grosso do Sul	X	Colégio Militar de Manaus Amazonas
BM	14:00	Class.	G	28	Colégio Ari de Sá Cavalcante - Aldeota Ceará	X	ADN Master Rio de Janeiro - Sede
BM	15:30	Class.	A	29	Colégio São Paulo Sergipe	X	Colégio e Curso Sapiens Rondônia
BM	17:00	Class.	C	30	Colégio Salesiano Jataí Santa Catarina	X	Esc. Evangélica da Comunidade de Castrolândia Paraná

Dia: 4 de novembro de 2022 – sexta-feira.							
Município: Rio de Janeiro.							
Local: Arena da Juventude/Deodoro – Quadra 4.							
Endereço: Estrada São Pedro de Alcântara, 2020 - Vila Militar, Rio de Janeiro - RJ, 21615-435.							
Mod.	Hora	Fase	Ch.	Nº	Equipe A	Placar	Equipe B
BM	09:00	Class.	B	31	Facex Rio Grande do Norte	X	E.M.E.F. João Alves de Carvalho Paraíba
BM	10:30	Class.	D	32	Colégio Contato Maceió Alagoas	X	Colégio Odete São Paio Rio de Janeiro
BM	12:00	Class.	F	33	Colégio Santo Agostinho - Nova Lima Minas Gerais	X	Colégio Salesiano Sagrado Coração Pernambuco
BM	14:00	Class.	H	34	Colégio Amorim São Paulo	X	E.E. General Penha Brasil Roraima
BM	15:30	Class.	B	35	C.E. Costa e Silva Goiás	X	Pueri Bilíngue Candanguinho Distrito Federal
BM	17:00	Class.	D	36	E.T.I. Pe. Jósimo Tavares Tocantins	X	Colégio Regina Coeli Mato Grosso

Dia: 5 de novembro de 2022 – sábado.							
Município: Rio de Janeiro.							
Local: Arena da Juventude/Deodoro – Quadra 1.							
Endereço: Estrada São Pedro de Alcântara, 2020 - Vila Militar, Rio de Janeiro - RJ, 21615-435.							
Mod.	Hora	Fase	Série	Nº	Equipe A	Placar	Equipe B
BF	09:00	1º/4º	Cobre	37	1º melhor 4º colocado	X	4º melhor 4º colocado
BF	10:30	QF	Bronze	38	3º colocado da chave A	X	3º colocado da chave H
BF	12:00	QF	Bronze	39	3º colocado da chave C	X	3º colocado da chave F
BF	13:30	QF	Prata	40	2º colocado da chave A	X	2º colocado da chave H
BF	15:00	QF	Prata	41	2º colocado da chave C	X	2º colocado da chave F
BF	16:30	QF	Ouro	42	1º colocado da chave A	X	1º colocado da chave H
BF	18:00	QF	Ouro	43	1º colocado da chave C	X	1º colocado da chave F

Dia: 5 de novembro de 2022 – sábado.							
Município: Rio de Janeiro.							
Local: Arena da Juventude/Deodoro – Quadra 2.							
Endereço: Estrada São Pedro de Alcântara, 2020 - Vila Militar, Rio de Janeiro - RJ, 21615-435.							
Mod.	Hora	Fase	Ch.	Nº	Equipe A	Placar	Equipe B
BF	09:00	1º/4º	Cobre	44	2º melhor 4º colocado	X	3º melhor 4º colocado
BF	10:30	QF	Bronze	45	3º colocado da chave B	X	3º colocado da chave G
BF	12:00	QF	Bronze	46	3º colocado da chave D	X	3º colocado da chave E
BF	13:30	QF	Prata	47	2º colocado da chave B	X	2º colocado da chave G
BF	15:00	QF	Prata	48	2º colocado da chave D	X	2º colocado da chave E
BF	16:30	QF	Ouro	49	1º colocado da chave B	X	1º colocado da chave G
BF	18:00	QF	Ouro	50	1º colocado da chave D	X	1º colocado da chave E

Dia: 5 de novembro de 2022 – sábado.							
Município: Rio de Janeiro.							
Local: Arena da Juventude/Deodoro – Quadra 3.							
Endereço: Estrada São Pedro de Alcântara, 2020 - Vila Militar, Rio de Janeiro - RJ, 21615-435.							
Mod.	Hora	Fase	Série	Nº	Equipe A	Placar	Equipe B
BM	09:00	1º/4º	Cobre	37	1º melhor 4º colocado	X	4º melhor 4º colocado
BM	10:30	QF	Bronze	38	3º colocado da chave A	X	3º colocado da chave H
BM	12:00	QF	Bronze	39	3º colocado da chave C	X	3º colocado da chave F
BM	13:30	QF	Prata	40	2º colocado da chave A	X	2º colocado da chave H
BM	15:00	QF	Prata	41	2º colocado da chave C	X	2º colocado da chave F
BM	16:30	QF	Ouro	42	1º colocado da chave A	X	1º colocado da chave H
BM	18:00	QF	Ouro	43	1º colocado da chave C	X	1º colocado da chave F

Dia: 5 de novembro de 2022 – sábado.							
Município: Rio de Janeiro.							
Local: Arena da Juventude/Deodoro – Quadra 4.							
Endereço: Estrada São Pedro de Alcântara, 2020 - Vila Militar, Rio de Janeiro - RJ, 21615-435.							
Mod.	Hora	Fase	Ch.	Nº	Equipe A	Placar	Equipe B
BM	09:00	1º/4º	Cobre	44	2º melhor 4º colocado	X	3º melhor 4º colocado
BM	10:30	QF	Bronze	45	3º colocado da chave B	X	3º colocado da chave G
BM	12:00	QF	Bronze	46	3º colocado da chave D	X	3º colocado da chave E
BM	13:30	QF	Prata	47	2º colocado da chave B	X	2º colocado da chave G
BM	15:00	QF	Prata	48	2º colocado da chave D	X	2º colocado da chave E
BM	16:30	QF	Ouro	49	1º colocado da chave B	X	1º colocado da chave G
BM	18:00	QF	Ouro	50	1º colocado da chave D	X	1º colocado da chave E

Dia: 6 de novembro de 2022 – domingo.							
Município: Rio de Janeiro.							
Local: Arena da Juventude/Deodoro – Quadra 1.							
Endereço: Estrada São Pedro de Alcântara, 2020 - Vila Militar, Rio de Janeiro - RJ, 21615-435.							
Mod.	Hora	Fase	Ch.	Nº	Equipe A	Placar	Equipe B
BF	09:00	3º/4º	Cobre	51	Perdedor do jogo nº 37	X	Perdedor do jogo nº 44
BF	10:30	5º/8º	Bronze	52	Perdedor do jogo nº 38	X	Perdedor do jogo nº 46
BF	12:00	1º/4º	Bronze	53	Vencedor do jogo nº 38	X	Vencedor do jogo nº 46
BF	13:30	5º/8º	Prata	54	Perdedor do jogo nº 40	X	Perdedor do jogo nº 48
BF	15:00	1º/4º	Prata	55	Vencedor do jogo nº 40	X	Vencedor do jogo nº 48
BF	16:30	5º/8º	Ouro	56	Perdedor do jogo nº 42	X	Perdedor do jogo nº 50
BF	18:00	1º/4º	Ouro	57	Vencedor do jogo nº 42	X	Vencedor do jogo nº 50

Dia: 6 de novembro de 2022 – domingo.							
Município: Rio de Janeiro.							
Local: Arena da Juventude/Deodoro – Quadra 2.							
Endereço: Estrada São Pedro de Alcântara, 2020 - Vila Militar, Rio de Janeiro - RJ, 21615-435.							
Mod.	Hora	Fase	Ch.	Nº	Equipe A	Placar	Equipe B
BF	09:00	1º/2º	Cobre	58	Vencedor do jogo nº 37	X	Vencedor do jogo nº 44
BF	10:30	5º/8º	Bronze	59	Perdedor do jogo nº 39	X	Perdedor do jogo nº 45
BF	12:00	1º/4º	Bronze	60	Vencedor do jogo nº 39	X	Vencedor do jogo nº 45
BF	13:30	5º/8º	Prata	61	Perdedor do jogo nº 41	X	Perdedor do jogo nº 47
BF	15:00	1º/4º	Prata	62	Vencedor do jogo nº 41	X	Vencedor do jogo nº 47
BF	16:30	5º/8º	Ouro	63	Perdedor do jogo nº 43	X	Perdedor do jogo nº 49
BF	18:00	1º/4º	Ouro	64	Vencedor do jogo nº 43	X	Vencedor do jogo nº 49

Dia: 6 de novembro de 2022 – domingo.							
Município: Rio de Janeiro.							
Local: Arena da Juventude/Deodoro – Quadra 3.							
Endereço: Estrada São Pedro de Alcântara, 2020 - Vila Militar, Rio de Janeiro - RJ, 21615-435.							
Mod.	Hora	Fase	Ch.	Nº	Equipe A	Placar	Equipe B
BM	09:00	3º/4º	Cobre	51	Perdedor do jogo nº 37	X	Perdedor do jogo nº 44
BM	10:30	5º/8º	Bronze	52	Perdedor do jogo nº 38	X	Perdedor do jogo nº 46
BM	12:00	1º/4º	Bronze	53	Vencedor do jogo nº 38	X	Vencedor do jogo nº 46
BM	13:30	5º/8º	Prata	54	Perdedor do jogo nº 40	X	Perdedor do jogo nº 48
BM	15:00	1º/4º	Prata	55	Vencedor do jogo nº 40	X	Vencedor do jogo nº 48
BM	16:30	5º/8º	Ouro	56	Perdedor do jogo nº 42	X	Perdedor do jogo nº 50
BM	18:00	1º/4º	Ouro	57	Vencedor do jogo nº 42	X	Vencedor do jogo nº 50

Dia: 6 de novembro de 2022 – domingo.							
Município: Rio de Janeiro.							
Local: Arena da Juventude/Deodoro – Quadra 4.							
Endereço: Estrada São Pedro de Alcântara, 2020 - Vila Militar, Rio de Janeiro - RJ, 21615-435.							
Mod.	Hora	Fase	Ch.	Nº	Equipe A	Placar	Equipe B
BM	09:00	1º/2º	Cobre	58	Vencedor do jogo nº 37	X	Vencedor do jogo nº 44
BM	10:30	5º/8º	Bronze	59	Perdedor do jogo nº 39	X	Perdedor do jogo nº 45
BM	12:00	1º/4º	Bronze	60	Vencedor do jogo nº 39	X	Vencedor do jogo nº 45
BM	13:30	5º/8º	Prata	61	Perdedor do jogo nº 41	X	Perdedor do jogo nº 47
BM	15:00	1º/4º	Prata	62	Vencedor do jogo nº 41	X	Vencedor do jogo nº 47
BM	16:30	5º/8º	Ouro	63	Perdedor do jogo nº 43	X	Perdedor do jogo nº 49
BM	18:00	1º/4º	Ouro	64	Vencedor do jogo nº 43	X	Vencedor do jogo nº 49

Dia: 7 de novembro de 2022 – segunda.							
Município: Rio de Janeiro.							
Local: Arena da Juventude/Deodoro – Quadra 1.							
Endereço: Estrada São Pedro de Alcântara, 2020 - Vila Militar, Rio de Janeiro - RJ, 21615-435.							
Mod.	Hora	Fase	Ch.	Nº	Equipe A	Placar	Equipe B
BF	09:00	7º/8º	Bronze	65	Perdedor do jogo nº 52	X	Perdedor do jogo nº 59
BF	10:30	5º/6º	Bronze	66	Vencedor do jogo nº 52	X	Vencedor do jogo nº 59
BF	12:00	7º/8º	Prata	67	Perdedor do jogo nº 54	X	Perdedor do jogo nº 61
BF	14:00	5º/6º	Prata	68	Vencedor do jogo nº 54	X	Vencedor do jogo nº 61
BF	15:30	7º/8º	Ouro	69	Perdedor do jogo nº 56	X	Perdedor do jogo nº 63
BF	17:00	5º/6º	Ouro	70	Vencedor do jogo nº 56	X	Vencedor do jogo nº 63

Dia: 7 de novembro de 2022 – segunda.							
Município: Rio de Janeiro.							
Local: Arena da Juventude/Deodoro – Quadra 2.							
Endereço: Estrada São Pedro de Alcântara, 2020 - Vila Militar, Rio de Janeiro - RJ, 21615-435.							
Mod.	Hora	Fase	Ch.	Nº	Equipe A	Placar	Equipe B
BF	09:00	3º/4º	Bronze	71	Perdedor do jogo nº 53	X	Perdedor do jogo nº 60
BF	10:30	1º/2º	Bronze	72	Vencedor do jogo nº 53	X	Vencedor do jogo nº 60
BF	12:00	3º/4º	Prata	73	Perdedor do jogo nº 55	X	Perdedor do jogo nº 62
BF	14:00	1º/2º	Prata	74	Vencedor do jogo nº 55	X	Vencedor do jogo nº 62
BM	15:30	3º/4º	Prata	73	Perdedor do jogo nº 55	X	Perdedor do jogo nº 62
BM	17:00	1º/2º	Prata	74	Vencedor do jogo nº 55	X	Vencedor do jogo nº 62

Dia: 7 de novembro de 2022 – segunda.							
Município: Rio de Janeiro.							
Local: Arena da Juventude/Deodoro – Quadra 3.							
Endereço: Estrada São Pedro de Alcântara, 2020 - Vila Militar, Rio de Janeiro - RJ, 21615-435.							
Mod.	Hora	Fase	Ch.	Nº	Equipe A	Placar	Equipe B
BM	09:00	7º/8º	Bronze	65	Perdedor do jogo nº 52	X	Perdedor do jogo nº 59
BM	10:30	5º/6º	Bronze	66	Vencedor do jogo nº 52	X	Vencedor do jogo nº 59
BM	12:00	7º/8º	Prata	67	Perdedor do jogo nº 54	X	Perdedor do jogo nº 61
BM	14:00	5º/6º	Prata	68	Vencedor do jogo nº 54	X	Vencedor do jogo nº 61
BM	15:30	7º/8º	Ouro	69	Perdedor do jogo nº 56	X	Perdedor do jogo nº 63
BM	17:00	5º/6º	Ouro	70	Vencedor do jogo nº 56	X	Vencedor do jogo nº 63

Dia: 7 de novembro de 2022 – segunda.							
Município: Rio de Janeiro.							
Local: Arena da Juventude/Deodoro – Quadra 4.							
Endereço: Estrada São Pedro de Alcântara, 2020 - Vila Militar, Rio de Janeiro - RJ, 21615-435.							
Mod.	Hora	Fase	Ch.	Nº	Equipe A	Placar	Equipe B
BM	09:00	3º/4º	Bronze	71	Perdedor do jogo nº 53	X	Perdedor do jogo nº 60
BM	10:30	1º/2º	Bronze	72	Vencedor do jogo nº 53	X	Vencedor do jogo nº 60
BF	12:00	3º/4º	Ouro	75	Perdedor do jogo nº 57	X	Perdedor do jogo nº 64
BM	14:00	3º/4º	Ouro	75	Perdedor do jogo nº 57	X	Perdedor do jogo nº 64
BF	15:30	1º/2º	Ouro	76	Vencedor do jogo nº 57	X	Vencedor do jogo nº 64
BM	17:00	1º/2º	Ouro	76	Vencedor do jogo nº 57	X	Vencedor do jogo nº 64

2- Futsal:

Dia: 2 de novembro de 2022 – quarta-feira.							
Município: Rio de Janeiro.							
Local: Parque Olímpico – Arena Carioca 2 – Quadra 1.							
Endereço: Av. Embaixador Abelardo Bueno, 3401 - Barra da Tijuca, Rio de Janeiro - RJ, 22775-040.							
Mod.	Hora	Fase	Ch.	Nº	Equipe A	Placar	Equipe B
FF	09:00	Class.	A	1	E.E. José Bonifácio Roraima	X	C.E. Senador Atílio Fontana Paraná
FF	10:00	Class.	C	2	E.E.E.F.M Cel. Aluizio Pinheiro Ferreira Rondônia	X	Colégio Dom Paraíba
FF	11:00	Class.	E	3	Colégio Sistema S/S Ltda Pará	X	Colégio Elo - Boa Viagem Pernambuco
FF	14:00	Class.	G	4	E.E. Manoel Gomes Mato Grosso	X	Einstein Sistema de Ensino Piauí
FF	15:00	Class.	A	5	E.M. Profª. Maria do Carmo de Moraes Alagoas	X	C.E. Senador Camará Rio de Janeiro
FF	16:00	Class.	C	6	E.E. Profª. Maria Lídia da Silva Rio Grande do Norte	X	Curso Integral Sociedade Simples Ltda Bahia

Dia: 2 de novembro de 2022 – quarta-feira.							
Município: Rio de Janeiro.							
Local: Parque Olímpico – Arena Carioca 2 – Quadra 2.							
Endereço: Av. Embaixador Abelardo Bueno, 3401 - Barra da Tijuca, Rio de Janeiro - RJ, 22775-040.							
Mod.	Hora	Fase	Ch.	Nº	Equipe A	Placar	Equipe B
FF	09:00	Class.	B	7	Escola Enéas Ferreira Nobre Ceará	X	Colégio Arbos Unid. Marechal Deodoro São Paulo
FF	10:00	Class.	D	8	E.E. Cônego Filadelfo Oliveira Sergipe	X	E.M. Gin. Educacional Olímpico Dr. Sócrates Rio de Janeiro - Sede
FF	11:00	Class.	F	9	E.M.E.F. Dr. Mário Vello Silvares Espírito Santo	X	E.M. Adriano Pires Mato Grosso do Sul
FF	14:00	Class.	H	10	BEC / Colégio Gusch Rio Grande do Sul	X	C.E. da P.M. de Goiás Dr. Pedro Ludovico Goiás
FF	15:00	Class.	B	11	E.E. Dr. Carlos Albuquerque Minas Gerais	X	Colégio Adventista de Taguatinga Distrito Federal
FF	16:00	Class.	D	12	Antônio Munhoz Lopes Amapá	X	Cel. Plácido de Castro Acre

Dia: 2 de novembro de 2022 – quarta-feira.							
Município: Rio de Janeiro.							
Local: Parque Olímpico – Arena Carioca 2 – Quadra 3.							
Endereço: Av. Embaixador Abelardo Bueno, 3401 - Barra da Tijuca, Rio de Janeiro - RJ, 22775-040.							
Mod.	Hora	Fase	Ch.	Nº	Equipe A	Placar	Equipe B
FM	09:00	Class.	A	1	Escola Santa Teresinha Paraná	X	E.E. Nossa Senhora do Carmo Amazonas
FM	10:00	Class.	C	2	C.E. da P.M. de Goiás Dr. Pedro Ludovico Goiás	X	Barão do Rio Branco Amapá
FM	11:00	Class.	E	3	Colégio Odete São Paio Rio de Janeiro	X	E.E. Indígena São Sebastião do Cailã Roraima
FM	14:00	Class.	G	4	Rotary do Alto do Pascoal Pernambuco	X	Colégio Procampus Piauí
FM	15:00	Class.	A	5	Curso Integral Sociedade Simples Ltda Bahia	X	E.E.E.F.M Dr. José Otino de Freitas Rondônia
FM	16:00	Class.	C	6	Colégio Carlos Drummond de Andrade São Paulo	X	C.E. Frei Antônio Tocantins

Dia: 2 de novembro de 2022 – quarta-feira.							
Município: Rio de Janeiro.							
Local: Parque Olímpico – Arena Banco do Brasil – Quadra 1.							
Endereço: Av. Embaixador Abelardo Bueno, 3401 - Barra da Tijuca, Rio de Janeiro - RJ, 22775-040.							
Mod.	Hora	Fase	Ch.	Nº	Equipe A	Placar	Equipe B
FM	09:00	Class.	B	7	Colégio Novos Tempos Minas Gerais	X	Escola Barão do Rio Branco Santa Catarina
FM	10:00	Class.	D	8	Colégio Salesiano São José Rio Grande do Norte	X	Colégio Isaac Newton Mato Grosso
FM	11:00	Class.	F	9	Colégio Acreano Acre	X	E.M. Epitácio Pessoa Rio de Janeiro - Sede
FM	14:00	Class.	H	10	E.E.I.F. José Hamilton de Oliveira Ceará	X	Colégio Contato Maceió Alagoas
FM	15:00	Class.	B	11	C.E. Católica de Brasília Distrito Federal	X	Sociedade Civil Educacional Madre Celeste Pará
FM	16:00	Class.	D	12	HBE Colégio e Curso Paraíba	X	Colégio Amadeus Sergipe

Dia: 3 de novembro de 2022 – quinta-feira.							
Município: Rio de Janeiro.							
Local: Parque Olímpico – Arena Carioca 2 – Quadra 1.							
Endereço: Av. Embaixador Abelardo Bueno, 3401 - Barra da Tijuca, Rio de Janeiro - RJ, 22775-040.							
Mod.	Hora	Fase	Ch.	Nº	Equipe A	Placar	Equipe B
FF	09:00	Class.	A	13	C.E. Senador Camará Rio de Janeiro	X	E.E. José Bonifácio Roraima
FF	10:00	Class.	C	14	Curso Integral Sociedade Simples Ltda Bahia	X	E.E.E.F.M Cel. Aluizio Pinheiro Ferreira Rondônia
FF	11:00	Class.	E	15	Colégio Elo - Boa Viagem Pernambuco	X	E.M. Maria das Dores Marinho Maranhão
FF	14:00	Class.	G	16	Einstein Sistema de Ensino Piauí	X	E.E. Justina Pires Nogueira Amazonas
FF	15:00	Class.	A	17	C.E. Senador Atílio Fontana Paraná	X	E.M. Profª. Maria do Carmo de Moraes Alagoas
FF	16:00	Class.	C	18	Colégio Dom Paraíba	X	E.E. Profª. Maria Lídia da Silva Rio Grande do Norte

Dia: 3 de novembro de 2022 – quinta-feira.							
Município: Rio de Janeiro.							
Local: Parque Olímpico – Arena Carioca 2 – Quadra 1.							
Endereço: Av. Embaixador Abelardo Bueno, 3401 - Barra da Tijuca, Rio de Janeiro - RJ, 22775-040.							
Mod.	Hora	Fase	Ch.	Nº	Equipe A	Placar	Equipe B
FF	09:00	Class.	B	19	Colégio Adventista de Taguatinga Distrito Federal	X	Escola Enéas Ferreira Nobre Ceará
FF	10:00	Class.	D	20	Cel. Plácido de Castro Acre	X	E.E. Cônego Filadelfo Oliveira Sergipe
FF	11:00	Class.	F	21	E.M. Adriano Pires Mato Grosso do Sul	X	C.E. Frei Antônio Tocantins
FF	14:00	Class.	H	22	C.E. da P.M. de Goiás Dr. Pedro Ludovico Goiás	X	Colégio Unesc Santa Catarina
FF	15:00	Class.	B	23	Colégio Arbos Unid. Marechal Deodoro São Paulo	X	E.E. Dr. Carlos Albuquerque Minas Gerais
FF	16:00	Class.	D	24	E.M. Gin. Educacional Olímpico Dr. Sócrates Rio de Janeiro - Sede	X	Antônio Munhoz Lopes Amapá

Dia: 3 de novembro de 2022 – quinta-feira.							
Município: Rio de Janeiro.							
Local: Parque Olímpico – Arena Carioca 2 – Quadra 3.							
Endereço: Av. Embaixador Abelardo Bueno, 3401 - Barra da Tijuca, Rio de Janeiro - RJ, 22775-040.							
Mod.	Hora	Fase	Ch.	Nº	Equipe A	Placar	Equipe B
FM	09:00	Class.	A	13	E.E.E.F.M Dr. José Otino de Freitas Rondônia	X	Escola Santa Teresinha Paraná
FM	10:00	Class.	C	14	C.E. Frei Antônio Tocantins	X	C.E. da P.M. de Goiás Dr. Pedro Ludovico Goiás
FM	11:00	Class.	E	15	E.E. Indígena São Sebastião do Cailã Roraima	X	Colégio Oswaldo Tognini - Funlec Mato Grosso do Sul
FM	14:00	Class.	G	16	Colégio Procampus Piauí	X	Instituto Educacional Magnólia Maranhão
FM	15:00	Class.	A	17	E.E. Nossa Senhora do Carmo Amazonas	X	Curso Integral Sociedade Simples Ltda Bahia
FM	16:00	Class.	C	18	Barão do Rio Branco Amapá	X	Colégio Carlos Drummond de Andrade São Paulo

Dia: 3 de novembro de 2022 – quinta-feira.							
Município: Rio de Janeiro.							
Local: Parque Olímpico – Arena Banco do Brasil – Quadra 1.							
Endereço: Av. Embaixador Abelardo Bueno, 3401 - Barra da Tijuca, Rio de Janeiro - RJ, 22775-040.							
Mod.	Hora	Fase	Ch.	Nº	Equipe A	Placar	Equipe B
FM	09:00	Class.	B	19	Sociedade Civil Educacional Madre Celeste Pará	X	Colégio Novos Tempos Minas Gerais
FM	10:00	Class.	D	20	Colégio Amadeus Sergipe	X	Colégio Salesiano São José Rio Grande do Norte
FM	11:00	Class.	F	21	E.M. Epitácio Pessoa Rio de Janeiro - Sede	X	E.E.E.F.M. Fioravante Caliman Espírito Santo
FM	14:00	Class.	H	22	Colégio Contato Maceió Alagoas	X	C. Sinodal de Ensino Médio de Sapiranga Rio Grande do Sul
FM	15:00	Class.	B	23	Escola Barão do Rio Branco Santa Catarina	X	C.E. Católica de Brasília Distrito Federal
FM	16:00	Class.	D	24	Colégio Isaac Newton Mato Grosso	X	HBE Colégio e Curso Paraíba

Dia: 4 de novembro de 2022 – sexta-feira.							
Município: Rio de Janeiro.							
Local: Parque Olímpico – Arena Carioca 2 – Quadra 1.							
Endereço: Av. Embaixador Abelardo Bueno, 3401 - Barra da Tijuca, Rio de Janeiro - RJ, 22775-040.							
Mod.	Hora	Fase	Ch.	Nº	Equipe A	Placar	Equipe B
FF	09:00	Class.	A	25	E.E. José Bonifácio Roraima	X	E.M. Profª. Maria do Carmo de Moraes Alagoas
FF	10:00	Class.	C	26	E.E.E.F.M Cel. Aluizio Pinheiro Ferreira Rondônia	X	E.E. Profª. Maria Lídia da Silva Rio Grande do Norte
FF	11:00	Class.	E	27	E.M. Maria das Dores Marinho Maranhão	X	Colégio Sistema S/S Ltda Pará
FF	14:00	Class.	G	28	E.E. Justina Pires Nogueira Amazonas	X	E.E. Manoel Gomes Mato Grosso
FF	15:00	Class.	A	29	C.E. Senador Camará Rio de Janeiro	X	C.E. Senador Atílio Fontana Paraná
FF	16:00	Class.	C	30	Curso Integral Sociedade Simples Ltda Bahia	X	Colégio Dom Paraíba

Dia: 4 de novembro de 2022 – sexta-feira.							
Município: Rio de Janeiro.							
Local: Parque Olímpico – Arena Carioca 2 – Quadra 2.							
Endereço: Av. Embaixador Abelardo Bueno, 3401 - Barra da Tijuca, Rio de Janeiro - RJ, 22775-040.							
Mod.	Hora	Fase	Ch.	Nº	Equipe A	Placar	Equipe B
FF	09:00	Class.	B	31	Escola Enéas Ferreira Nobre Ceará	X	E.E. Dr. Carlos Albuquerque Minas Gerais
FF	10:00	Class.	D	32	E.E. Cônego Filadelfo Oliveira Sergipe	X	Antônio Munhoz Lopes Amapá
FF	11:00	Class.	F	33	C.E. Frei Antônio Tocantins	X	E.M.E.F. Dr. Mário Vello Silveiras Espírito Santo
FF	14:00	Class.	H	34	Colégio Unesc Santa Catarina	X	BEC / Colégio Gusch Rio Grande do Sul
FF	15:00	Class.	B	35	Colégio Adventista de Taguatinga Distrito Federal	X	Colégio Arbos Unid. Marechal Deodoro São Paulo
FF	16:00	Class.	D	36	Cel. Plácido de Castro Acre	X	E.M. Gin. Educacional Olímpico Dr. Sócrates Rio de Janeiro - Sede

Dia: 4 de novembro de 2022 – sexta-feira.							
Município: Rio de Janeiro.							
Local: Parque Olímpico – Arena Carioca 2 – Quadra 3.							
Endereço: Av. Embaixador Abelardo Bueno, 3401 - Barra da Tijuca, Rio de Janeiro - RJ, 22775-040.							
Mod.	Hora	Fase	Ch.	Nº	Equipe A	Placar	Equipe B
FM	09:00	Class.	A	25	Escola Santa Teresinha Paraná	X	Curso Integral Sociedade Simples Ltda Bahia
FM	10:00	Class.	C	26	C.E. da P.M. de Goiás Dr. Pedro Ludovico Goiás	X	Colégio Carlos Drummond de Andrade São Paulo
FM	11:00	Class.	E	27	Colégio Oswaldo Tognini - Funlec Mato Grosso do Sul	X	Colégio Odete São Paio Rio de Janeiro
FM	14:00	Class.	G	28	Instituto Educacional Magnólia Maranhão	X	Rotary do Alto do Pascoal Pernambuco
FM	15:00	Class.	A	29	E.E.E.F.M Dr. José Otino de Freitas Rondônia	X	E.E. Nossa Senhora do Carmo Amazonas
FM	16:00	Class.	C	30	C.E. Frei Antônio Tocantins	X	Barão do Rio Branco Amapá

Dia: 4 de novembro de 2022 – sexta-feira.							
Município: Rio de Janeiro.							
Local: Parque Olímpico – Arena Banco do Brasil – Quadra 1.							
Endereço: Av. Embaixador Abelardo Bueno, 3401 - Barra da Tijuca, Rio de Janeiro - RJ, 22775-040.							
Mod.	Hora	Fase	Ch.	Nº	Equipe A	Placar	Equipe B
FM	09:00	Class.	B	31	Colégio Novos Tempos Minas Gerais	X	C.E. Católica de Brasília Distrito Federal
FM	10:00	Class.	D	32	Colégio Salesiano São José Rio Grande do Norte	X	HBE Colégio e Curso Paraíba
FM	11:00	Class.	F	33	E.E.E.F.M. Fioravante Caliman Espírito Santo	X	Colégio Acreano Acre
FM	14:00	Class.	H	34	C. Sinodal de Ensino Médio de Sapiroanga Rio Grande do Sul	X	E.E.I.F. José Hamilton de Oliveira Ceará
FM	15:00	Class.	B	35	Sociedade Civil Educacional Madre Celeste Pará	X	Escola Barão do Rio Branco Santa Catarina
FM	16:00	Class.	D	36	Colégio Amadeus Sergipe	X	Colégio Isaac Newton Mato Grosso

Dia: 5 de novembro de 2022 – sábado.							
Município: Rio de Janeiro.							
Local: Parque Olímpico – Arena Carioca 2 – Quadra 1.							
Endereço: Av. Embaixador Abelardo Bueno, 3401 - Barra da Tijuca, Rio de Janeiro - RJ, 22775-040.							
Mod.	Hora	Fase	Série	Nº	Equipe A	Placar	Equipe B
FF	09:00	1º/4º	Cobre	37	1º melhor 4º colocado	X	4º melhor 4º colocado
FF	10:00	QF	Bronze	38	3º colocado da chave A	X	3º colocado da chave H
FF	11:00	QF	Bronze	39	3º colocado da chave C	X	3º colocado da chave F
FF	12:00	QF	Prata	40	2º colocado da chave A	X	2º colocado da chave H
FF	14:00	QF	Prata	41	2º colocado da chave C	X	2º colocado da chave F
FF	15:00	QF	Ouro	42	1º colocado da chave A	X	1º colocado da chave H
FF	16:00	QF	Ouro	43	1º colocado da chave C	X	1º colocado da chave F

Dia: 5 de novembro de 2022 – sábado.							
Município: Rio de Janeiro.							
Local: Parque Olímpico – Arena Carioca 2 – Quadra 2.							
Endereço: Av. Embaixador Abelardo Bueno, 3401 - Barra da Tijuca, Rio de Janeiro - RJ, 22775-040.							
Mod.	Hora	Fase	Série	Nº	Equipe A	Placar	Equipe B
FF	09:00	1º/4º	Cobre	44	2º melhor 4º colocado	X	3º melhor 4º colocado
FF	10:00	QF	Bronze	45	3º colocado da chave B	X	3º colocado da chave G
FF	11:00	QF	Bronze	46	3º colocado da chave D	X	3º colocado da chave E
FF	12:00	QF	Prata	47	2º colocado da chave B	X	2º colocado da chave G
FF	14:00	QF	Prata	48	2º colocado da chave D	X	2º colocado da chave E
FF	15:00	QF	Ouro	49	1º colocado da chave B	X	1º colocado da chave G
FF	16:00	QF	Ouro	50	1º colocado da chave D	X	1º colocado da chave E

Dia: 5 de novembro de 2022 – sábado.							
Município: Rio de Janeiro.							
Local: Parque Olímpico – Arena Carioca 2 – Quadra 3.							
Endereço: Av. Embaixador Abelardo Bueno, 3401 - Barra da Tijuca, Rio de Janeiro - RJ, 22775-040.							
Mod.	Hora	Fase	Série	Nº	Equipe A	Placar	Equipe B
FM	09:00	1º/4º	Cobre	37	1º melhor 4º colocado	X	4º melhor 4º colocado
FM	10:00	QF	Bronze	38	3º colocado da chave A	X	3º colocado da chave H
FM	11:00	QF	Bronze	39	3º colocado da chave C	X	3º colocado da chave F
FM	12:00	QF	Prata	40	2º colocado da chave A	X	2º colocado da chave H
FM	14:00	QF	Prata	41	2º colocado da chave C	X	2º colocado da chave F
FM	15:00	QF	Ouro	42	1º colocado da chave A	X	1º colocado da chave H
FM	16:00	QF	Ouro	43	1º colocado da chave C	X	1º colocado da chave F

Dia: 5 de novembro de 2022 – sábado.							
Município: Rio de Janeiro.							
Local: Parque Olímpico – Arena Banco do Brasil – Quadra 1.							
Endereço: Av. Embaixador Abelardo Bueno, 3401 - Barra da Tijuca, Rio de Janeiro - RJ, 22775-040.							
Mod.	Hora	Fase	Série	Nº	Equipe A	Placar	Equipe B
FM	09:00	1º/4º	Cobre	44	2º melhor 4º colocado	X	3º melhor 4º colocado
FM	10:00	QF	Bronze	45	3º colocado da chave B	X	3º colocado da chave G
FM	11:00	QF	Bronze	46	3º colocado da chave D	X	3º colocado da chave E
FM	12:00	QF	Prata	47	2º colocado da chave B	X	2º colocado da chave G
FM	14:00	QF	Prata	48	2º colocado da chave D	X	2º colocado da chave E
FM	15:00	QF	Ouro	49	1º colocado da chave B	X	1º colocado da chave G
FM	16:00	QF	Ouro	50	1º colocado da chave D	X	1º colocado da chave E

Dia: 6 de novembro de 2022 – domingo.							
Município: Rio de Janeiro.							
Local: Parque Olímpico – Arena Carioca 2 – Quadra 1.							
Endereço: Av. Embaixador Abelardo Bueno, 3401 - Barra da Tijuca, Rio de Janeiro - RJ, 22775-040.							
Mod.	Hora	Fase	Série	Nº	Equipe A	Placar	Equipe B
FF	09:00	3º/4º	Cobre	51	Perdedor do jogo nº 37	X	Perdedor do jogo nº 44
FF	10:00	5º/8º	Bronze	52	Perdedor do jogo nº 38	X	Perdedor do jogo nº 46
FF	11:00	1º/4º	Bronze	53	Vencedor do jogo nº 38	X	Vencedor do jogo nº 46
FF	12:00	5º/8º	Prata	54	Perdedor do jogo nº 40	X	Perdedor do jogo nº 48
FF	14:00	1º/4º	Prata	55	Vencedor do jogo nº 40	X	Vencedor do jogo nº 48
FF	15:00	5º/8º	Ouro	56	Perdedor do jogo nº 42	X	Perdedor do jogo nº 50
FF	16:00	1º/4º	Ouro	57	Vencedor do jogo nº 42	X	Vencedor do jogo nº 50

Dia: 6 de novembro de 2022 – domingo.							
Município: Rio de Janeiro.							
Local: Parque Olímpico – Arena Carioca 2 – Quadra 2.							
Endereço: Av. Embaixador Abelardo Bueno, 3401 - Barra da Tijuca, Rio de Janeiro - RJ, 22775-040.							
Mod.	Hora	Fase	Série	Nº	Equipe A	Placar	Equipe B
FF	09:00	1º/2º	Cobre	58	Vencedor do jogo nº 37	X	Vencedor do jogo nº 44
FF	10:00	5º/8º	Bronze	59	Perdedor do jogo nº 39	X	Perdedor do jogo nº 45
FF	11:00	1º/4º	Bronze	60	Vencedor do jogo nº 39	X	Vencedor do jogo nº 45
FF	12:00	5º/8º	Prata	61	Perdedor do jogo nº 41	X	Perdedor do jogo nº 47
FF	14:00	1º/4º	Prata	62	Vencedor do jogo nº 41	X	Vencedor do jogo nº 47
FF	15:00	5º/8º	Ouro	63	Perdedor do jogo nº 43	X	Perdedor do jogo nº 49
FF	16:00	1º/4º	Ouro	64	Vencedor do jogo nº 43	X	Vencedor do jogo nº 49

Dia: 6 de novembro de 2022 – domingo.							
Município: Rio de Janeiro.							
Local: Parque Olímpico – Arena Carioca 2 – Quadra 3.							
Endereço: Av. Embaixador Abelardo Bueno, 3401 - Barra da Tijuca, Rio de Janeiro - RJ, 22775-040.							
Mod.	Hora	Fase	Série	Nº	Equipe A	Placar	Equipe B
FM	09:00	3º/4º	Cobre	51	Perdedor do jogo nº 37	X	Perdedor do jogo nº 44
FM	10:00	5º/8º	Bronze	52	Perdedor do jogo nº 38	X	Perdedor do jogo nº 46
FM	11:00	1º/4º	Bronze	53	Vencedor do jogo nº 38	X	Vencedor do jogo nº 46
FM	12:00	5º/8º	Prata	54	Perdedor do jogo nº 40	X	Perdedor do jogo nº 48
FM	14:00	1º/4º	Prata	55	Vencedor do jogo nº 40	X	Vencedor do jogo nº 48
FM	15:00	5º/8º	Ouro	56	Perdedor do jogo nº 42	X	Perdedor do jogo nº 50
FM	16:00	1º/4º	Ouro	57	Vencedor do jogo nº 42	X	Vencedor do jogo nº 50

Dia: 6 de novembro de 2022 – domingo.							
Município: Rio de Janeiro.							
Local: Parque Olímpico – Arena Banco do Brasil – Quadra 1.							
Endereço: Av. Embaixador Abelardo Bueno, 3401 - Barra da Tijuca, Rio de Janeiro - RJ, 22775-040.							
Mod.	Hora	Fase	Série	Nº	Equipe A	Placar	Equipe B
FM	09:00	1º/2º	Cobre	58	Vencedor do jogo nº 37	X	Vencedor do jogo nº 44
FM	10:00	5º/8º	Bronze	59	Perdedor do jogo nº 39	X	Perdedor do jogo nº 45
FM	11:00	1º/4º	Bronze	60	Vencedor do jogo nº 39	X	Vencedor do jogo nº 45
FM	12:00	5º/8º	Prata	61	Perdedor do jogo nº 41	X	Perdedor do jogo nº 47
FM	14:00	1º/4º	Prata	62	Vencedor do jogo nº 41	X	Vencedor do jogo nº 47
FM	15:00	5º/8º	Ouro	63	Perdedor do jogo nº 43	X	Perdedor do jogo nº 49
FM	16:00	1º/4º	Ouro	64	Vencedor do jogo nº 43	X	Vencedor do jogo nº 49

Dia: 7 de novembro de 2022 – segunda-feira.							
Município: Rio de Janeiro.							
Local: Parque Olímpico – Arena Carioca 2 – Quadra 1.							
Endereço: Av. Embaixador Abelardo Bueno, 3401 - Barra da Tijuca, Rio de Janeiro - RJ, 22775-040.							
Mod.	Hora	Fase	Série	Nº	Equipe A	Placar	Equipe B
FF	09:00	7º/8º	Bronze	65	Perdedor do jogo nº 52	X	Perdedor do jogo nº 59
FF	10:00	5º/6º	Bronze	66	Vencedor do jogo nº 52	X	Vencedor do jogo nº 59
FF	11:00	7º/8º	Prata	67	Perdedor do jogo nº 54	X	Perdedor do jogo nº 61
FF	14:00	5º/6º	Prata	68	Vencedor do jogo nº 54	X	Vencedor do jogo nº 61
FF	15:00	7º/8º	Ouro	69	Perdedor do jogo nº 56	X	Perdedor do jogo nº 63
FF	16:00	5º/6º	Ouro	70	Vencedor do jogo nº 56	X	Vencedor do jogo nº 63

Dia: 7 de novembro de 2022 – segunda-feira.							
Município: Rio de Janeiro.							
Local: Parque Olímpico – Arena Carioca 2 – Quadra 2.							
Endereço: Av. Embaixador Abelardo Bueno, 3401 - Barra da Tijuca, Rio de Janeiro - RJ, 22775-040.							
Mod.	Hora	Fase	Série	Nº	Equipe A	Placar	Equipe B
FF	09:00	3º/4º	Bronze	71	Perdedor do jogo nº 53	X	Perdedor do jogo nº 60
FF	10:00	1º/2º	Bronze	72	Vencedor do jogo nº 53	X	Vencedor do jogo nº 60
FF	11:00	3º/4º	Prata	73	Perdedor do jogo nº 55	X	Perdedor do jogo nº 62
FF	14:00	1º/2º	Prata	74	Vencedor do jogo nº 55	X	Vencedor do jogo nº 62
FM	15:00	3º/4º	Prata	73	Perdedor do jogo nº 55	X	Perdedor do jogo nº 62
FM	16:00	1º/2º	Prata	74	Vencedor do jogo nº 55	X	Vencedor do jogo nº 62

Dia: 7 de novembro de 2022 – segunda-feira.							
Município: Rio de Janeiro.							
Local: Parque Olímpico – Arena Carioca 2 – Quadra 3.							
Endereço: Av. Embaixador Abelardo Bueno, 3401 - Barra da Tijuca, Rio de Janeiro - RJ, 22775-040.							
Mod.	Hora	Fase	Série	Nº	Equipe A	Placar	Equipe B
FM	09:00	3º/4º	Bronze	71	Perdedor do jogo nº 53	X	Perdedor do jogo nº 60
FM	10:00	1º/2º	Bronze	72	Vencedor do jogo nº 53	X	Vencedor do jogo nº 60
FF	11:00	3º/4º	Ouro	75	Perdedor do jogo nº 57	X	Perdedor do jogo nº 64
FM	14:00	3º/4º	Ouro	75	Perdedor do jogo nº 57	X	Perdedor do jogo nº 64
FF	15:00	1º/2º	Ouro	76	Vencedor do jogo nº 57	X	Vencedor do jogo nº 64
FM	16:00	1º/2º	Ouro	76	Vencedor do jogo nº 57	X	Vencedor do jogo nº 64

Dia: 7 de novembro de 2022 – segunda-feira.							
Município: Rio de Janeiro.							
Local: Parque Olímpico – Arena Banco do Brasil – Quadra 1.							
Endereço: Av. Embaixador Abelardo Bueno, 3401 - Barra da Tijuca, Rio de Janeiro - RJ, 22775-040.							
Mod.	Hora	Fase	Série	Nº	Equipe A	Placar	Equipe B
FM	09:00	7º/8º	Bronze	65	Perdedor do jogo nº 52	X	Perdedor do jogo nº 59
FM	10:00	5º/6º	Bronze	66	Vencedor do jogo nº 52	X	Vencedor do jogo nº 59
FM	11:00	7º/8º	Prata	67	Perdedor do jogo nº 54	X	Perdedor do jogo nº 61
FM	14:00	5º/6º	Prata	68	Vencedor do jogo nº 54	X	Vencedor do jogo nº 61
FM	15:00	7º/8º	Ouro	69	Perdedor do jogo nº 56	X	Perdedor do jogo nº 63
FM	16:00	5º/6º	Ouro	70	Vencedor do jogo nº 56	X	Vencedor do jogo nº 63

3- Handebol:

Dia: 9 de novembro de 2022 – quarta-feira.							
Município: Rio de Janeiro.							
Local: Parque Olímpico – Arena Carioca 2 – Quadra 1.							
Endereço: Av. Embaixador Abelardo Bueno, 3401 - Barra da Tijuca, Rio de Janeiro - RJ, 22775-040.							
Mod.	Hora	Fase	Ch.	Nº	Equipe A	Placar	Equipe B
HF	09:00	Class.	A	1	Colégio Salomé Bastos Ceará	X	Escola Jader Saraiva Machado Acre
HF	10:00	Class.	C	2	Escola de Educação Básica São Domingos Rio Grande do Sul	X	Jardim Escola Criança Feliz Rio de Janeiro
HF	11:00	Class.	E	3	Rivanda Nazaré da Silva Guimarães Amapá	X	E.M. Dr. Eduardo Olímpio Machado Mato Grosso do Sul
HF	14:00	Class.	G	4	Colégio Batista Mineiro - Floresta Minas Gerais	X	E.E. 13 de Maio Mato Grosso
HF	15:00	Class.	A	5	E.M. Trindade Campelo Rio Grande do Norte	X	C.E. Militarizado Cícero Vieira Neto Roraima
HF	16:00	Class.	C	6	Colégio Amorim Santa Tereza São Paulo	X	E.M.E.F. Jandira Henderson e Silva Pará

Dia: 9 de novembro de 2022 – quarta-feira.							
Município: Rio de Janeiro.							
Local: Parque Olímpico – Arena Carioca 2 – Quadra 2.							
Endereço: Av. Embaixador Abelardo Bueno, 3401 - Barra da Tijuca, Rio de Janeiro - RJ, 22775-040.							
Mod.	Hora	Fase	Ch.	Nº	Equipe A	Placar	Equipe B
HF	09:00	Class.	B	7	E.M. Dois de Julho Bahia	X	Colégio Salesiano N. Sra. Auxiliadora Sergipe
HF	10:00	Class.	D	8	E.E.B. Claudino Crestani Santa Catarina	X	Instituto Presbiteriano Vale do Tocantins Tocantins
HF	11:00	Class.	F	9	E.M. Manoel Paulo Nunes Piauí	X	E.M. Gin. Educacional Olímpico Dr. Sócrates Rio de Janeiro - Sede
HF	14:00	Class.	H	10	E.E.E.F.M. Anísio Serrão de Carvalho Rondônia	X	Colégio Motiva - CG Paraíba
HF	15:00	Class.	B	11	Colégio Militar Dom Pedro II Distrito Federal	X	Educandário Nascentes do Araguaia Goiás
HF	16:00	Class.	D	12	E.M. Profª. Maria Dulciney dos Santos Cunha Amazonas	X	Colégio Anglo Lider Pernambuco

Dia: 9 de novembro de 2022 – quarta-feira.							
Município: Rio de Janeiro.							
Local: Parque Olímpico – Arena Carioca 2 – Quadra 3.							
Endereço: Av. Embaixador Abelardo Bueno, 3401 - Barra da Tijuca, Rio de Janeiro - RJ, 22775-040.							
Mod.	Hora	Fase	Ch.	Nº	Equipe A	Placar	Equipe B
HM	09:00	Class.	A	1	E.E. Professora Aracy Miranda Minas Gerais	X	C.E. Rotary Clube Bahia
HM	10:00	Class.	C	2	GEO Juan Antônio Samaranch Rio de Janeiro	X	Colégio Marista de Natal Rio Grande do Norte
HM	11:00	Class.	E	3	Colégio Sinodal Tiradentes Rio Grande do Sul	X	Colégio Santa Emília - Olinda Pernambuco
HM	14:00	Class.	G	4	EMIEFM Profª. Anna dos Reis Signorini São Paulo	X	E.M. Manoel Paulo Nunes Piauí
HM	15:00	Class.	A	5	E.M. Prof. Margarida Lemos Gonçalves Tocantins	X	C.E. Militarizado Cícero Vieira Neto Roraima
HM	16:00	Class.	C	6	E.E. Prof. Nelson Alves Ferreira Amazonas	X	E.M. Dr. Eduardo Olímpio Machado Mato Grosso do Sul

Dia: 9 de novembro de 2022 – quarta-feira.							
Município: Rio de Janeiro.							
Local: Parque Olímpico – Arena Banco do Brasil – Quadra 1.							
Endereço: Av. Embaixador Abelardo Bueno, 3401 - Barra da Tijuca, Rio de Janeiro - RJ, 22775-040.							
Mod.	Hora	Fase	Ch.	Nº	Equipe A	Placar	Equipe B
HM	09:00	Class.	B	7	Colégio Contato Maceió Alagoas	X	Colégio Marista Pio XII Paraná
HM	10:00	Class.	D	8	Colégio Marista Frei Rogério Santa Catarina	X	Instituto Dom Fernando Gomes Sergipe
HM	11:00	Class.	F	9	Escola Ágape Goiás	X	Escola Estadual André Antônio Maggi Mato Grosso
HM	14:00	Class.	H	10	U.M.E.F. Irmã Feliciano Garcia Espírito Santo	X	Colégio Marista Champagnat Distrito Federal
HM	15:00	Class.	B	11	E.M.E.F. Fernando Pessoa Pará	X	C.M.E. Dom Pedro Segundo Acre
HM	16:00	Class.	D	12	Rivanda Nazaré da Silva Guimarães Amapá	X	E.E.E.F.M. Maria de Abreu Bianco Rondônia

Dia: 10 de novembro de 2022 – quinta-feira.							
Município: Rio de Janeiro.							
Local: Parque Olímpico – Arena Carioca 2 – Quadra 1.							
Endereço: Av. Embaixador Abelardo Bueno, 3401 - Barra da Tijuca, Rio de Janeiro - RJ, 22775-040.							
Mod.	Hora	Fase	Ch.	Nº	Equipe A	Placar	Equipe B
HF	09:00	Class.	A	13	C.E. Militarizado Cícero Vieira Neto Roraima	X	Colégio Salomé Bastos Ceará
HF	10:00	Class.	C	14	E.M.E.F. Jandira Henderson e Silva Pará	X	Escola de Educação Básica São Domingos Rio Grande do Sul
HF	11:00	Class.	E	15	E.M. Dr. Eduardo Olímpio Machado Mato Grosso do Sul	X	Colégio Santa Úrsula Alagoas
HF	14:00	Class.	G	16	E.E. 13 de Maio Mato Grosso	X	E.E. Dom Bosco Paraná
HF	15:00	Class.	A	17	Escola Jader Saraiva Machado Acre	X	E.M. Trindade Campelo Rio Grande do Norte
HF	16:00	Class.	C	18	Jardim Escola Criança Feliz Rio de Janeiro	X	Colégio Amorim Santa Tereza São Paulo

Dia: 10 de novembro de 2022 – quinta-feira.							
Município: Rio de Janeiro.							
Local: Parque Olímpico – Arena Carioca 2 – Quadra 2.							
Endereço: Av. Embaixador Abelardo Bueno, 3401 - Barra da Tijuca, Rio de Janeiro - RJ, 22775-040.							
Mod.	Hora	Fase	Ch.	Nº	Equipe A	Placar	Equipe B
HF	09:00	Class.	B	19	Educandário Nascentes do Araguaia Goiás	X	E.M. Dois de Julho Bahia
HF	10:00	Class.	D	20	Colégio Anglo Lider Pernambuco	X	E.E.B. Claudino Crestani Santa Catarina
HF	11:00	Class.	F	21	E.M. Gin. Educacional Olímpico Dr. Sócrates Rio de Janeiro - Sede	X	E.M.E.F. Dr. Emir de Macedo Gomes Espírito Santo
HF	14:00	Class.	H	22	Colégio Motiva - CG Paraíba	X	C.E. Barbosa de Godóis Maranhão
HF	15:00	Class.	B	23	Colégio Salesiano N. Sra. Auxiliadora Sergipe	X	Colégio Militar Dom Pedro II Distrito Federal
HF	16:00	Class.	D	24	Instituto Presbiteriano Vale do Tocantins Tocantins	X	E.M. Profª. Maria Dulciney dos Santos Cunha Amazonas

Dia: 10 de novembro de 2022 – quinta-feira.							
Município: Rio de Janeiro.							
Local: Parque Olímpico – Arena Carioca 2 – Quadra 3.							
Endereço: Av. Embaixador Abelardo Bueno, 3401 - Barra da Tijuca, Rio de Janeiro - RJ, 22775-040.							
Mod.	Hora	Fase	Ch.	Nº	Equipe A	Placar	Equipe B
HM	09:00	Class.	A	13	C.E. Militarizado Cícero Vieira Neto Roraima	X	E.E. Professora Aracy Miranda Minas Gerais
HM	10:00	Class.	C	14	E.M. Dr. Eduardo Olímpio Machado Mato Grosso do Sul	X	GEO Juan Antônio Samaranch Rio de Janeiro
HM	11:00	Class.	E	15	Colégio Santa Emília - Olinda Pernambuco	X	E.M.E.F. José Sarney Maranhão
HM	14:00	Class.	G	16	E.M. Manoel Paulo Nunes Piauí	X	Francisca Braga Lima EEB Ceará
HM	15:00	Class.	A	17	C.E. Rotary Clube Bahia	X	E.M. Profª. Margarida Lemos Gonçalves Tocantins
HM	16:00	Class.	C	18	Colégio Marista de Natal Rio Grande do Norte	X	E.E. Prof. Nelson Alves Ferreira Amazonas

Dia: 10 de novembro de 2022 – quinta-feira.							
Município: Rio de Janeiro.							
Local: Parque Olímpico – Arena Banco do Brasil – Quadra 1.							
Endereço: Av. Embaixador Abelardo Bueno, 3401 - Barra da Tijuca, Rio de Janeiro - RJ, 22775-040.							
Mod.	Hora	Fase	Ch.	Nº	Equipe A	Placar	Equipe B
HM	09:00	Class.	B	19	C.M.E. Dom Pedro Segundo Acre	X	Colégio Contato Maceió Alagoas
HM	10:00	Class.	D	20	E.E.E.F.M. Maria de Abreu Bianco Rondônia	X	Colégio Marista Frei Rogério Santa Catarina
HM	11:00	Class.	F	21	E.E. André Antônio Maggi Mato Grosso	X	E.M. Félix Mieli Venerando Rio de Janeiro - Sede
HM	14:00	Class.	H	22	Colégio Marista Champagnat Distrito Federal	X	Colégio Motiva – Campina Grande Paraíba
HM	15:00	Class.	B	23	Colégio Marista Pio XII Paraná	X	E.M.E.F. Fernando Pessoa Pará
HM	16:00	Class.	D	24	Instituto Dom Fernando Gomes Sergipe	X	Rivanda Nazaré da Silva Guimarães Amapá

Dia: 11 de novembro de 2022 – sexta-feira.							
Município: Rio de Janeiro.							
Local: Parque Olímpico – Arena Carioca 2 – Quadra 1.							
Endereço: Av. Embaixador Abelardo Bueno, 3401 - Barra da Tijuca, Rio de Janeiro - RJ, 22775-040.							
Mod.	Hora	Fase	Ch.	Nº	Equipe A	Placar	Equipe B
HF	09:00	Class.	A	25	Colégio Salomé Bastos Ceará	X	E.M. Trindade Campelo Rio Grande do Norte
HF	10:00	Class.	C	26	Escola de Educação Básica São Domingos Rio Grande do Sul	X	Colégio Amorim Santa Tereza São Paulo
HF	11:00	Class.	E	27	Colégio Santa Úrsula Alagoas	X	Rivanda Nazaré da Silva Guimarães Amapá
HF	14:00	Class.	G	28	E.E. Dom Bosco Paraná	X	Colégio Batista Mineiro - Floresta Minas Gerais
HF	15:00	Class.	A	29	C.E. Militarizado Cícero Vieira Neto Roraima	X	Escola Jader Saraiva Machado Acre
HF	16:00	Class.	C	30	E.M.E.F. Jandira Henderson e Silva Pará	X	Jardim Escola Criança Feliz Rio de Janeiro

Dia: 11 de novembro de 2022 – sexta-feira.							
Município: Rio de Janeiro.							
Local: Parque Olímpico – Arena Carioca 2 – Quadra 2.							
Endereço: Av. Embaixador Abelardo Bueno, 3401 - Barra da Tijuca, Rio de Janeiro - RJ, 22775-040.							
Mod.	Hora	Fase	Ch.	Nº	Equipe A	Placar	Equipe B
HF	09:00	Class.	B	31	E.M. Dois de Julho Bahia	X	Colégio Militar Dom Pedro II Distrito Federal
HF	10:00	Class.	D	32	E.E.B. Claudino Crestani Santa Catarina	X	E.M. Profª. Maria Dulciney dos Santos Cunha Amazonas
HF	11:00	Class.	F	33	E.M.E.F. Dr. Emir de Macedo Gomes Espírito Santo	X	E.M. Manoel Paulo Nunes Piauí
HF	14:00	Class.	H	34	C.E. Barbosa de Godóis Maranhão	X	E.E.E.F.M. Anísio Serrão de Carvalho Rondônia
HF	15:00	Class.	B	35	Educandário Nascentes do Araguaia Goiás	X	Colégio Salesiano N. Sra. Auxiliadora Sergipe
HF	16:00	Class.	D	36	Colégio Anglo Lider Pernambuco	X	Instituto Presbiteriano Vale do Tocantins Tocantins

Dia: 11 de novembro de 2022 – sexta-feira.							
Município: Rio de Janeiro.							
Local: Parque Olímpico – Arena Carioca 2 – Quadra 3.							
Endereço: Av. Embaixador Abelardo Bueno, 3401 - Barra da Tijuca, Rio de Janeiro - RJ, 22775-040.							
Mod.	Hora	Fase	Ch.	Nº	Equipe A	Placar	Equipe B
HM	09:00	Class.	A	25	E.E. Profª. Aracy Miranda Minas Gerais	X	E.M. Prof. Margarida Lemos Gonçalves Tocantins
HM	10:00	Class.	C	26	GEO Juan Antônio Samaranch Rio de Janeiro	X	E.E. Prof. Nelson Alves Ferreira Amazonas
HM	11:00	Class.	E	27	E.M.E.F. José Sarney Maranhão	X	Colégio Sinodal Tiradentes Rio Grande do Sul
HM	14:00	Class.	G	28	Francisca Braga Lima EEB Ceará	X	EMIEFM Profª. Anna dos Reis Signorini São Paulo
HM	15:00	Class.	A	29	C.E. Militarizado Cícero Vieira Neto Roraima	X	C.E. Rotary Clube Bahia
HM	16:00	Class.	C	30	E.M. Dr. Eduardo Olímpio Machado Mato Grosso do Sul	X	Colégio Marista de Natal Rio Grande do Norte

Dia: 11 de novembro de 2022 – sexta-feira.							
Município: Rio de Janeiro.							
Local: Parque Olímpico – Arena Banco do Brasil – Quadra 1.							
Endereço: Av. Embaixador Abelardo Bueno, 3401 - Barra da Tijuca, Rio de Janeiro - RJ, 22775-040.							
Mod.	Hora	Fase	Ch.	Nº	Equipe A	Placar	Equipe B
HM	09:00	Class.	B	31	Colégio Contato Maceió Alagoas	X	E.M.E.F. Fernando Pessoa Pará
HM	10:00	Class.	D	32	Colégio Marista Frei Rogério Santa Catarina	X	Rivanda Nazaré da Silva Guimarães Amapá
HM	11:00	Class.	F	33	E.M. Félix Mieli Venerando Rio de Janeiro - Sede	X	Escola Ágape Goiás
HM	14:00	Class.	H	34	Colégio Motiva – Campina Grande Paraíba	X	U.M.E.F. Irmã Feliciano Garcia Espírito Santo
HM	15:00	Class.	B	35	C.M.E. Dom Pedro Segundo Acre	X	Colégio Marista Pio XII Paraná
HM	16:00	Class.	D	36	E.E.E.F.M. Maria de Abreu Bianco Rondônia	X	Instituto Dom Fernando Gomes Sergipe



Dia: 12 de novembro de 2022 – sábado.							
Município: Rio de Janeiro.							
Local: Parque Olímpico – Arena Carioca 2 – Quadra 1.							
Endereço: Av. Embaixador Abelardo Bueno, 3401 - Barra da Tijuca, Rio de Janeiro - RJ, 22775-040.							
Mod.	Hora	Fase	Série	Nº	Equipe A	Placar	Equipe B
HF	09:00	1º/4º	Cobre	37	1º melhor 4º colocado	X	4º melhor 4º colocado
HF	10:00	QF	Bronze	38	3º colocado da chave A	X	3º colocado da chave H
HF	11:00	QF	Bronze	39	3º colocado da chave C	X	3º colocado da chave F
HF	13:00	QF	Prata	40	2º colocado da chave A	X	2º colocado da chave H
HF	14:00	QF	Prata	41	2º colocado da chave C	X	2º colocado da chave F
HF	15:00	QF	Ouro	42	1º colocado da chave A	X	1º colocado da chave H
HF	16:00	QF	Ouro	43	1º colocado da chave C	X	1º colocado da chave F

Dia: 12 de novembro de 2022 – sábado.							
Município: Rio de Janeiro.							
Local: Parque Olímpico – Arena Carioca 2 – Quadra 2.							
Endereço: Av. Embaixador Abelardo Bueno, 3401 - Barra da Tijuca, Rio de Janeiro - RJ, 22775-040.							
Mod.	Hora	Fase	Ch.	Nº	Equipe A	Placar	Equipe B
HF	09:00	1º/4º	Cobre	44	2º melhor 4º colocado	X	3º melhor 4º colocado
HF	10:00	QF	Bronze	45	3º colocado da chave B	X	3º colocado da chave G
HF	11:00	QF	Bronze	46	3º colocado da chave D	X	3º colocado da chave E
HF	13:00	QF	Prata	47	2º colocado da chave B	X	2º colocado da chave G
HF	14:00	QF	Prata	48	2º colocado da chave D	X	2º colocado da chave E
HF	15:00	QF	Ouro	49	1º colocado da chave B	X	1º colocado da chave G
HF	16:00	QF	Ouro	50	1º colocado da chave D	X	1º colocado da chave E



Dia: 12 de novembro de 2022 – sábado.							
Município: Rio de Janeiro.							
Local: Parque Olímpico – Arena Carioca 2 – Quadra 3.							
Endereço: Av. Embaixador Abelardo Bueno, 3401 - Barra da Tijuca, Rio de Janeiro - RJ, 22775-040.							
Mod.	Hora	Fase	Série	Nº	Equipe A	Placar	Equipe B
HM	09:00	1º/4º	Cobre	37	1º melhor 4º colocado	X	4º melhor 4º colocado
HM	10:00	QF	Bronze	38	3º colocado da chave A	X	3º colocado da chave H
HM	11:00	QF	Bronze	39	3º colocado da chave C	X	3º colocado da chave F
HM	13:00	QF	Prata	40	2º colocado da chave A	X	2º colocado da chave H
HM	14:00	QF	Prata	41	2º colocado da chave C	X	2º colocado da chave F
HM	15:00	QF	Ouro	42	1º colocado da chave A	X	1º colocado da chave H
HM	16:00	QF	Ouro	43	1º colocado da chave C	X	1º colocado da chave F

Dia: 12 de novembro de 2022 – sábado.							
Município: Rio de Janeiro.							
Local: Parque Olímpico – Arena Banco do Brasil – Quadra 1.							
Endereço: Av. Embaixador Abelardo Bueno, 3401 - Barra da Tijuca, Rio de Janeiro - RJ, 22775-040.							
Mod.	Hora	Fase	Ch.	Nº	Equipe A	Placar	Equipe B
HM	09:00	1º/4º	Cobre	44	2º melhor 4º colocado	X	3º melhor 4º colocado
HM	10:00	QF	Bronze	45	3º colocado da chave B	X	3º colocado da chave G
HM	11:00	QF	Bronze	46	3º colocado da chave D	X	3º colocado da chave E
HM	13:00	QF	Prata	47	2º colocado da chave B	X	2º colocado da chave G
HM	14:00	QF	Prata	48	2º colocado da chave D	X	2º colocado da chave E
HM	15:00	QF	Ouro	49	1º colocado da chave B	X	1º colocado da chave G
HM	16:00	QF	Ouro	50	1º colocado da chave D	X	1º colocado da chave E

Dia: 13 de novembro de 2022 – domingo.							
Município: Rio de Janeiro.							
Local: Parque Olímpico – Arena Carioca 2 – Quadra 1.							
Endereço: Av. Embaixador Abelardo Bueno, 3401 - Barra da Tijuca, Rio de Janeiro - RJ, 22775-040.							
Mod.	Hora	Fase	Ch.	Nº	Equipe A	Placar	Equipe B
HF	09:00	3º/4º	Cobre	51	Perdedor do jogo nº 37	X	Perdedor do jogo nº 44
HF	10:00	5º/8º	Bronze	52	Perdedor do jogo nº 38	X	Perdedor do jogo nº 46
HF	11:00	1º/4º	Bronze	53	Vencedor do jogo nº 38	X	Vencedor do jogo nº 46
HF	13:00	5º/8º	Prata	54	Perdedor do jogo nº 40	X	Perdedor do jogo nº 48
HF	14:00	1º/4º	Prata	55	Vencedor do jogo nº 40	X	Vencedor do jogo nº 48
HF	15:00	5º/8º	Ouro	56	Perdedor do jogo nº 42	X	Perdedor do jogo nº 50
HF	16:00	1º/4º	Ouro	57	Vencedor do jogo nº 42	X	Vencedor do jogo nº 50

Dia: 13 de novembro de 2022 – domingo.							
Município: Rio de Janeiro.							
Local: Parque Olímpico – Arena Carioca 2 – Quadra 2.							
Endereço: Av. Embaixador Abelardo Bueno, 3401 - Barra da Tijuca, Rio de Janeiro - RJ, 22775-040.							
Mod.	Hora	Fase	Ch.	Nº	Equipe A	Placar	Equipe B
HF	09:00	1º/2º	Cobre	58	Vencedor do jogo nº 37	X	Vencedor do jogo nº 44
HF	10:00	5º/8º	Bronze	59	Perdedor do jogo nº 39	X	Perdedor do jogo nº 45
HF	11:00	1º/4º	Bronze	60	Vencedor do jogo nº 39	X	Vencedor do jogo nº 45
HF	13:00	5º/8º	Prata	61	Perdedor do jogo nº 41	X	Perdedor do jogo nº 47
HF	14:00	1º/4º	Prata	62	Vencedor do jogo nº 41	X	Vencedor do jogo nº 47
HF	15:00	5º/8º	Ouro	63	Perdedor do jogo nº 43	X	Perdedor do jogo nº 49
HF	16:00	1º/4º	Ouro	64	Vencedor do jogo nº 43	X	Vencedor do jogo nº 49

Dia: 13 de novembro de 2022 – domingo.							
Município: Rio de Janeiro.							
Local: Parque Olímpico – Arena Carioca 2 – Quadra 3.							
Endereço: Av. Embaixador Abelardo Bueno, 3401 - Barra da Tijuca, Rio de Janeiro - RJ, 22775-040.							
Mod.	Hora	Fase	Ch.	Nº	Equipe A	Placar	Equipe B
HM	09:00	3º/4º	Cobre	51	Perdedor do jogo nº 37	X	Perdedor do jogo nº 44
HM	10:00	5º/8º	Bronze	52	Perdedor do jogo nº 38	X	Perdedor do jogo nº 46
HM	11:00	1º/4º	Bronze	53	Vencedor do jogo nº 38	X	Vencedor do jogo nº 46
HM	13:00	5º/8º	Prata	54	Perdedor do jogo nº 40	X	Perdedor do jogo nº 48
HM	14:00	1º/4º	Prata	55	Vencedor do jogo nº 40	X	Vencedor do jogo nº 48
HM	15:00	5º/8º	Ouro	56	Perdedor do jogo nº 42	X	Perdedor do jogo nº 50
HM	16:00	1º/4º	Ouro	57	Vencedor do jogo nº 42	X	Vencedor do jogo nº 50

Dia: 13 de novembro de 2022 – domingo.							
Município: Rio de Janeiro.							
Local: Parque Olímpico – Arena Banco do Brasil – Quadra 1.							
Endereço: Av. Embaixador Abelardo Bueno, 3401 - Barra da Tijuca, Rio de Janeiro - RJ, 22775-040.							
Mod.	Hora	Fase	Ch.	Nº	Equipe A	Placar	Equipe B
HM	09:00	1º/2º	Cobre	58	Vencedor do jogo nº 37	X	Vencedor do jogo nº 44
HM	10:00	5º/8º	Bronze	59	Perdedor do jogo nº 39	X	Perdedor do jogo nº 45
HM	11:00	1º/4º	Bronze	60	Vencedor do jogo nº 39	X	Vencedor do jogo nº 45
HM	13:00	5º/8º	Prata	61	Perdedor do jogo nº 41	X	Perdedor do jogo nº 47
HM	14:00	1º/4º	Prata	62	Vencedor do jogo nº 41	X	Vencedor do jogo nº 47
HM	15:00	5º/8º	Ouro	63	Perdedor do jogo nº 43	X	Perdedor do jogo nº 49
HM	16:00	1º/4º	Ouro	64	Vencedor do jogo nº 43	X	Vencedor do jogo nº 49

Dia: 14 de novembro de 2022 – segunda-feira.							
Município: Rio de Janeiro.							
Local: Parque Olímpico – Arena Carioca 2 – Quadra 1.							
Endereço: Av. Embaixador Abelardo Bueno, 3401 - Barra da Tijuca, Rio de Janeiro - RJ, 22775-040.							
Mod.	Hora	Fase	Ch.	Nº	Equipe A	Placar	Equipe B
HF	09:00	7º/8º	Bronze	65	Perdedor do jogo nº 52	X	Perdedor do jogo nº 59
HF	10:00	5º/6º	Bronze	66	Vencedor do jogo nº 52	X	Vencedor do jogo nº 59
HF	11:00	7º/8º	Prata	67	Perdedor do jogo nº 54	X	Perdedor do jogo nº 61
HF	14:00	5º/6º	Prata	68	Vencedor do jogo nº 54	X	Vencedor do jogo nº 61
HF	15:00	7º/8º	Ouro	69	Perdedor do jogo nº 56	X	Perdedor do jogo nº 63
HF	16:00	5º/6º	Ouro	70	Vencedor do jogo nº 56	X	Vencedor do jogo nº 63

Dia: 14 de novembro de 2022 – segunda-feira.							
Município: Rio de Janeiro.							
Local: Parque Olímpico – Arena Carioca 2 – Quadra 2.							
Endereço: Av. Embaixador Abelardo Bueno, 3401 - Barra da Tijuca, Rio de Janeiro - RJ, 22775-040.							
Mod.	Hora	Fase	Ch.	Nº	Equipe A	Placar	Equipe B
HF	09:00	3º/4º	Bronze	71	Perdedor do jogo nº 53	X	Perdedor do jogo nº 60
HF	10:00	1º/2º	Bronze	72	Vencedor do jogo nº 53	X	Vencedor do jogo nº 60
HF	11:00	3º/4º	Prata	73	Perdedor do jogo nº 55	X	Perdedor do jogo nº 62
HF	14:00	1º/2º	Prata	74	Vencedor do jogo nº 55	X	Vencedor do jogo nº 62
HM	15:00	3º/4º	Prata	73	Perdedor do jogo nº 55	X	Perdedor do jogo nº 62
HM	16:00	1º/2º	Prata	74	Vencedor do jogo nº 55	X	Vencedor do jogo nº 62

Dia: 14 de novembro de 2022 – segunda-feira.							
Município: Rio de Janeiro.							
Local: Parque Olímpico – Arena Carioca 2 – Quadra 3.							
Endereço: Av. Embaixador Abelardo Bueno, 3401 - Barra da Tijuca, Rio de Janeiro - RJ, 22775-040.							
Mod.	Hora	Fase	Ch.	Nº	Equipe A	Placar	Equipe B
HM	09:00	3º/4º	Bronze	71	Perdedor do jogo nº 53	X	Perdedor do jogo nº 60
HM	10:00	1º/2º	Bronze	72	Vencedor do jogo nº 53	X	Vencedor do jogo nº 60
HF	11:00	3º/4º	Ouro	75	Perdedor do jogo nº 57	X	Perdedor do jogo nº 64
HM	14:00	3º/4º	Ouro	75	Perdedor do jogo nº 57	X	Perdedor do jogo nº 64
HF	15:00	1º/2º	Ouro	76	Vencedor do jogo nº 57	X	Vencedor do jogo nº 64
HM	16:00	1º/2º	Ouro	76	Vencedor do jogo nº 57	X	Vencedor do jogo nº 64

Dia: 14 de novembro de 2022 – segunda-feira.							
Município: Rio de Janeiro.							
Local: Parque Olímpico – Arena Banco do Brasil – Quadra 1.							
Endereço: Av. Embaixador Abelardo Bueno, 3401 - Barra da Tijuca, Rio de Janeiro - RJ, 22775-040.							
Mod.	Hora	Fase	Ch.	Nº	Equipe A	Placar	Equipe B
HM	09:00	7º/8º	Bronze	65	Perdedor do jogo nº 52	X	Perdedor do jogo nº 59
HM	10:00	5º/6º	Bronze	66	Vencedor do jogo nº 52	X	Vencedor do jogo nº 59
HM	11:00	7º/8º	Prata	67	Perdedor do jogo nº 54	X	Perdedor do jogo nº 61
HM	14:00	5º/6º	Prata	68	Vencedor do jogo nº 54	X	Vencedor do jogo nº 61
HM	15:00	7º/8º	Ouro	69	Perdedor do jogo nº 56	X	Perdedor do jogo nº 63
HM	16:00	5º/6º	Ouro	70	Vencedor do jogo nº 56	X	Vencedor do jogo nº 63

4- Voleibol:

Dia: 9 de novembro de 2022 – quarta-feira.							
Município: Rio de Janeiro.							
Local: Parque Olímpico – Arena Banco do Brasil – Quadra 1.							
Endereço: Av. Embaixador Abelardo Bueno, 3401 - Barra da Tijuca, Rio de Janeiro - RJ, 22775-040.							
Mod.	Hora	Fase	Ch.	Nº	Equipe A	Placar	Equipe B
VF	09:00	Class.	A	1	IPE - Instituto de Pesquisas Educacionais Espírito Santo	X	Ass. Beneficente das Filhas de Sant'ana - Colégio Santa Rosa Pará
VF	10:00	Class.	C	2	Elite Rede de Ensino Rio de Janeiro	X	Colégio Santa Úrsula Alagoas
VF	11:00	Class.	E	3	Colégio Nova Visão Chopinzinho Paraná	X	Colégio Martin Luther Rio Grande do Sul
VF	14:00	Class.	G	4	Colégio Serios Distrito Federal	X	Colégio Militar de Salvador Bahia
VF	15:00	Class.	A	5	Escolas Nilton Lins - Japiim Amazonas	X	Colégio Campos Salles São Paulo
VF	16:00	Class.	C	6	Colégio Procampus Piauí	X	Colégio Motiva Ambiental Paraíba

Dia: 9 de novembro de 2022 – quarta-feira.							
Município: Rio de Janeiro.							
Local: Parque Olímpico – Arena Banco do Brasil – Quadra 2.							
Endereço: Av. Embaixador Abelardo Bueno, 3401 - Barra da Tijuca, Rio de Janeiro - RJ, 22775-040.							
Mod.	Hora	Fase	Ch.	Nº	Equipe A	Placar	Equipe B
VF	09:00	Class.	B	7	Colégio Novos Tempos Minas Gerais	X	C.E.I. Romualdo Galvão Rio Grande do Norte
VF	10:00	Class.	D	8	Colégio Antares ATS Ceará	X	Colégio Madre de Deus Pernambuco
VF	11:00	Class.	F	9	Núcleo de Educação Integrada - NEI Amapá	X	E.E. Luiz Lopes de Carvalho Mato Grosso do Sul
VF	14:00	Class.	H	10	Colégio Amadeus Sergipe	X	E.E. Oswaldo Cruz Roraima
VF	15:00	Class.	B	11	Colégio Mãe da Divina Providência Mato Grosso	X	C.E. e Cultural Meta Acre
VF	16:00	Class.	D	12	Escola Dona Amélia Garcia Cunha Goiás	X	E.E.E.F.M. Álvares de Azevedo Rondônia

Dia: 9 de novembro de 2022 – quarta-feira.							
Município: Rio de Janeiro.							
Local: Parque Olímpico – Arena Banco do Brasil – Quadra 3.							
Endereço: Av. Embaixador Abelardo Bueno, 3401 - Barra da Tijuca, Rio de Janeiro - RJ, 22775-040.							
Mod.	Hora	Fase	Ch.	Nº	Equipe A	Placar	Equipe B
VM	09:00	Class.	A	1	E.M.E.F. Senador Carlos Jereissati Ceará	X	Escola Eleva Rio de Janeiro
VM	10:00	Class.	C	2	Escolas Nilton Lins Amazonas	X	Instituto Dom Barreto Piauí
VM	11:00	Class.	E	3	Instituto Dom Fernando Gomes Sergipe	X	Colégio Maria Montessori Alagoas
VM	14:00	Class.	G	4	C.E. e Cultural Meta Acre	X	Colégio Leonardo da Vinci São Paulo
VM	15:00	Class.	A	5	E.M. Erwin Prade Santa Catarina	X	C.E. Cívico Militar Prof. Jaime Rodrigues Paraná
VM	16:00	Class.	C	6	Colégio Santa Luzia Maranhão	X	E.E.E.F.M. São Francisco Xavier Pará

Dia: 9 de novembro de 2022 – quarta-feira.							
Município: Rio de Janeiro.							
Local: Parque Olímpico – Arena Banco do Brasil – Quadra 4.							
Endereço: Av. Embaixador Abelardo Bueno, 3401 - Barra da Tijuca, Rio de Janeiro - RJ, 22775-040.							
Mod.	Hora	Fase	Ch.	Nº	Equipe A	Placar	Equipe B
VM	09:00	Class.	B	7	E.E. Joaquim Corrêa Minas Gerais	X	C.E.B. São José Mato Grosso
VM	10:00	Class.	D	8	Escola Simôa Gomes Pernambuco	X	Colégio Marista de Natal Rio Grande do Norte
VM	11:00	Class.	F	9	Colégio Militar de Salvador Bahia	X	E.E. General Penha Brasil Roraima
VM	14:00	Class.	H	10	E.E. Frei João Damasceno Mato Grosso do Sul	X	Escola Monteiro Lobato Rondônia
VM	15:00	Class.	B	11	Instituto Presbiteriano Mackenzie Distrito Federal	X	Colégio Sinodal São Leopoldo Rio Grande do Sul
VM	16:00	Class.	D	12	E.M. Divina Borges Tocantins	X	GEO Juan Antônio Samaranch Rio de Janeiro - Sede

Dia: 10 de novembro de 2022 – quinta-feira.							
Município: Rio de Janeiro.							
Local: Parque Olímpico – Arena Banco do Brasil – Quadra 1.							
Endereço: Av. Embaixador Abelardo Bueno, 3401 - Barra da Tijuca, Rio de Janeiro - RJ, 22775-040.							
Mod.	Hora	Fase	Ch.	Nº	Equipe A	Placar	Equipe B
VF	09:00	Class.	A	13	Colégio Campos Salles São Paulo	X	IPE - Instituto de Pesquisas Educacionais Espírito Santo
VF	10:00	Class.	C	14	Colégio Motiva Ambiental Paraíba	X	Elite Rede de Ensino Rio de Janeiro
VF	11:00	Class.	E	15	Colégio Martin Luther Rio Grande do Sul	X	Colégio Santa Rosa de Lima Santa Catarina
VF	14:00	Class.	G	16	Colégio Militar de Salvador Bahia	X	C.E. Arte de Educar Maranhão
VF	15:00	Class.	A	17	Ass. Beneficente das Filhas de Sant'ana - Colégio Santa Rosa Pará	X	Escolas Nilton Lins - Japiim Amazonas
VF	16:00	Class.	C	18	Colégio Santa Úrsula Alagoas	X	Colégio Procampus Piauí

Dia: 10 de novembro de 2022 – quinta-feira.							
Município: Rio de Janeiro.							
Local: Parque Olímpico – Arena Banco do Brasil – Quadra 2.							
Endereço: Av. Embaixador Abelardo Bueno, 3401 - Barra da Tijuca, Rio de Janeiro - RJ, 22775-040.							
Mod.	Hora	Fase	Ch.	Nº	Equipe A	Placar	Equipe B
VF	09:00	Class.	B	19	C.E. e Cultural Meta Acre	X	Colégio Novos Tempos Minas Gerais
VF	10:00	Class.	D	20	E.E.E.F.M. Álvares de Azevedo Rondônia	X	Colégio Antares ATS Ceará
VF	11:00	Class.	F	21	E.E. Luiz Lopes de Carvalho Mato Grosso do Sul	X	Colégio Uperimm Tocantins
VF	14:00	Class.	H	22	E.E. Oswaldo Cruz Roraima	X	GEO Juan Antônio Samaranch Rio de Janeiro - Sede
VF	15:00	Class.	B	23	C.E.I. Romualdo Galvão Rio Grande do Norte	X	Colégio Mãe da Divina Providência Mato Grosso
VF	16:00	Class.	D	24	Colégio Madre de Deus Pernambuco	X	Escola Dona Amélia Garcia Cunha Goiás

Dia: 10 de novembro de 2022 – quinta-feira.							
Município: Rio de Janeiro.							
Local: Parque Olímpico – Arena Banco do Brasil – Quadra 3.							
Endereço: Av. Embaixador Abelardo Bueno, 3401 - Barra da Tijuca, Rio de Janeiro - RJ, 22775-040.							
Mod.	Hora	Fase	Ch.	Nº	Equipe A	Placar	Equipe B
VM	09:00	Class.	A	13	C.E. Cívico Militar Prof. Jaime Rodrigues Paraná	X	E.M.E.F. Senador Carlos Jereissati Ceará
VM	10:00	Class.	C	14	E.E.E.F.M São Francisco Xavier Pará	X	Escolas Nilton Lins Amazonas
VM	11:00	Class.	E	15	Colégio Maria Montessori Alagoas	X	E.M.E.B. Amarilis Fernandes Garcia Espírito Santo
VM	14:00	Class.	G	16	Colégio Leonardo da Vinci São Paulo	X	Núcleo de Educação Integrada - NEI Amapá
VM	15:00	Class.	A	17	Escola Eleva Rio de Janeiro	X	E.M. Erwin Prade Santa Catarina
VM	16:00	Class.	C	18	Instituto Dom Barreto Piauí	X	Colégio Santa Luzia Maranhão

Dia: 10 de novembro de 2022 – quinta-feira.							
Município: Rio de Janeiro.							
Local: Parque Olímpico – Arena Banco do Brasil – Quadra 4.							
Endereço: Av. Embaixador Abelardo Bueno, 3401 - Barra da Tijuca, Rio de Janeiro - RJ, 22775-040.							
Mod.	Hora	Fase	Ch.	Nº	Equipe A	Placar	Equipe B
VM	09:00	Class.	B	19	Colégio Sinodal São Leopoldo Rio Grande do Sul	X	E.E. Joaquim Corrêa Minas Gerais
VM	10:00	Class.	D	20	GEO Juan Antônio Samaranch Rio de Janeiro - Sede	X	Escola Simôa Gomes Pernambuco
VM	11:00	Class.	F	21	E.E. General Penha Brasil Roraima	X	E.M. Raymundo Paulo Hargreaves Goiás
VM	14:00	Class.	H	22	Escola Monteiro Lobato Rondônia	X	Colégio Polígono Paraíba
VM	15:00	Class.	B	23	C.E.B. São José Mato Grosso	X	Instituto Presbiteriano Mackenzie Distrito Federal
VM	16:00	Class.	D	24	Colégio Marista de Natal Rio Grande do Norte	X	E.M. Divina Borges Tocantins

Dia: 11 de novembro de 2022 – sexta-feira.							
Município: Rio de Janeiro.							
Local: Parque Olímpico – Arena Banco do Brasil – Quadra 1.							
Endereço: Av. Embaixador Abelardo Bueno, 3401 - Barra da Tijuca, Rio de Janeiro - RJ, 22775-040.							
Mod.	Hora	Fase	Ch.	Nº	Equipe A	Placar	Equipe B
VF	09:00	Class.	A	25	IPE - Instituto de Pesquisas Educacionais Espírito Santo	X	Escolas Nilton Lins - Japiim Amazonas
VF	10:00	Class.	C	26	Elite Rede de Ensino Rio de Janeiro	X	Colégio Procampus Piauí
VF	11:00	Class.	E	27	Colégio Santa Rosa de Lima Santa Catarina	X	Colégio Nova Visão Chopinzinho Paraná
VF	14:00	Class.	G	28	C.E. Arte de Educar Maranhão	X	Colégio Seriös Distrito Federal
VF	15:00	Class.	A	29	Colégio Campos Salles São Paulo	X	Ass. Beneficente das Filhas de Sant'ana - Colégio Santa Rosa Pará
VF	16:00	Class.	C	30	Colégio Motiva Ambiental Paraíba	X	Colégio Santa Úrsula Alagoas

Dia: 11 de novembro de 2022 – sexta-feira.							
Município: Rio de Janeiro.							
Local: Parque Olímpico – Arena Banco do Brasil – Quadra 2.							
Endereço: Av. Embaixador Abelardo Bueno, 3401 - Barra da Tijuca, Rio de Janeiro - RJ, 22775-040.							
Mod.	Hora	Fase	Ch.	Nº	Equipe A	Placar	Equipe B
VF	09:00	Class.	B	31	Colégio Novos Tempos Minas Gerais	X	Colégio Mãe da Divina Providência Mato Grosso
VF	10:00	Class.	D	32	Colégio Antares ATS Ceará	X	Escola Dona Amélia Garcia Cunha Goiás
VF	11:00	Class.	F	33	Colégio Uperimm Tocantins	X	Núcleo de Educação Integrada - NEI Amapá
VF	14:00	Class.	H	34	GEO Juan Antônio Samaranch Rio de Janeiro - Sede	X	Colégio Amadeus Sergipe
VF	15:00	Class.	B	35	C.E. e Cultural Meta Acre	X	C.E.I. Romualdo Galvão Rio Grande do Norte
VF	16:00	Class.	D	36	E.E.E.F.M. Álvares de Azevedo Rondônia	X	Colégio Madre de Deus Pernambuco

Dia: 11 de novembro de 2022 – sexta-feira.							
Município: Rio de Janeiro.							
Local: Parque Olímpico – Arena Banco do Brasil – Quadra 3.							
Endereço: Av. Embaixador Abelardo Bueno, 3401 - Barra da Tijuca, Rio de Janeiro - RJ, 22775-040.							
Mod.	Hora	Fase	Ch.	Nº	Equipe A	Placar	Equipe B
VM	09:00	Class.	A	25	E.M.E.F. Senador Carlos Jereissati Ceará	X	E.M. Erwin Prade Santa Catarina
VM	10:00	Class.	C	26	Escolas Nilton Lins Amazonas	X	Colégio Santa Luzia Maranhão
VM	11:00	Class.	E	27	E.M.E.B. Amarilis Fernandes Garcia Espírito Santo	X	Instituto Dom Fernando Gomes Sergipe
VM	14:00	Class.	G	28	Núcleo de Educação Integrada - NEI Amapá	X	C.E. e Cultural Meta Acre
VM	15:00	Class.	A	29	C.E. Cívico Militar Prof. Jaime Rodrigues Paraná	X	Escola Eleva Rio de Janeiro
VM	16:00	Class.	C	30	E.E.E.F.M. São Francisco Xavier Pará	X	Instituto Dom Barreto Piauí

Dia: 11 de novembro de 2022 – sexta-feira.							
Município: Rio de Janeiro.							
Local: Parque Olímpico – Arena Banco do Brasil – Quadra 4.							
Endereço: Av. Embaixador Abelardo Bueno, 3401 - Barra da Tijuca, Rio de Janeiro - RJ, 22775-040.							
Mod.	Hora	Fase	Ch.	Nº	Equipe A	Placar	Equipe B
VM	09:00	Class.	B	31	E.E. Joaquim Corrêa Minas Gerais	X	Instituto Presbiteriano Mackenzie Distrito Federal
VM	10:00	Class.	D	32	Escola Simôa Gomes Pernambuco	X	E.M. Divina Borges Tocantins
VM	11:00	Class.	F	33	E.M. Raymundo Paulo Hargreaves Goiás	X	Colégio Militar de Salvador Bahia
VM	14:00	Class.	H	34	Colégio Polígono Paraíba	X	E.E. Frei João Damasceno Mato Grosso do Sul
VM	15:00	Class.	B	35	Colégio Sinodal São Leopoldo Rio Grande do Sul	X	C.E.B. São José Mato Grosso
VM	16:00	Class.	D	36	GEO Juan Antônio Samaranch Rio de Janeiro - Sede	X	Colégio Marista de Natal Rio Grande do Norte

Dia: 12 de novembro de 2022 – sábado.							
Município: Rio de Janeiro.							
Local: Parque Olímpico – Arena Banco do Brasil – Quadra 1.							
Endereço: Av. Embaixador Abelardo Bueno, 3401 - Barra da Tijuca, Rio de Janeiro - RJ, 22775-040.							
Mod.	Hora	Fase	Série	Nº	Equipe A	Placar	Equipe B
VF	09:00	1º/4º	Cobre	37	1º melhor 4º colocado	X	4º melhor 4º colocado
VF	10:00	QF	Bronze	38	3º colocado da chave A	X	3º colocado da chave H
VF	11:00	QF	Bronze	39	3º colocado da chave C	X	3º colocado da chave F
VF	13:00	QF	Prata	40	2º colocado da chave A	X	2º colocado da chave H
VF	14:00	QF	Prata	41	2º colocado da chave C	X	2º colocado da chave F
VF	15:00	QF	Ouro	42	1º colocado da chave A	X	1º colocado da chave H
VF	16:00	QF	Ouro	43	1º colocado da chave C	X	1º colocado da chave F

Dia: 12 de novembro de 2022 – sábado.							
Município: Rio de Janeiro.							
Local: Parque Olímpico – Arena Banco do Brasil – Quadra 2.							
Endereço: Av. Embaixador Abelardo Bueno, 3401 - Barra da Tijuca, Rio de Janeiro - RJ, 22775-040.							
Mod.	Hora	Fase	Ch.	Nº	Equipe A	Placar	Equipe B
VF	09:00	1º/4º	Cobre	44	2º melhor 4º colocado	X	3º melhor 4º colocado
VF	10:00	QF	Bronze	45	3º colocado da chave B	X	3º colocado da chave G
VF	11:00	QF	Bronze	46	3º colocado da chave D	X	3º colocado da chave E
VF	13:00	QF	Prata	47	2º colocado da chave B	X	2º colocado da chave G
VF	14:00	QF	Prata	48	2º colocado da chave D	X	2º colocado da chave E
VF	15:00	QF	Ouro	49	1º colocado da chave B	X	1º colocado da chave G
VF	16:00	QF	Ouro	50	1º colocado da chave D	X	1º colocado da chave E

Dia: 12 de novembro de 2022 – sábado.							
Município: Rio de Janeiro.							
Local: Parque Olímpico – Arena Banco do Brasil – Quadra 3.							
Endereço: Av. Embaixador Abelardo Bueno, 3401 - Barra da Tijuca, Rio de Janeiro - RJ, 22775-040.							
Mod.	Hora	Fase	Série	Nº	Equipe A	Placar	Equipe B
VM	09:00	1º/4º	Cobre	37	1º melhor 4º colocado	X	4º melhor 4º colocado
VM	10:00	QF	Bronze	38	3º colocado da chave A	X	3º colocado da chave H
VM	11:00	QF	Bronze	39	3º colocado da chave C	X	3º colocado da chave F
VM	13:00	QF	Prata	40	2º colocado da chave A	X	2º colocado da chave H
VM	14:00	QF	Prata	41	2º colocado da chave C	X	2º colocado da chave F
VM	15:00	QF	Ouro	42	1º colocado da chave A	X	1º colocado da chave H
VM	16:00	QF	Ouro	43	1º colocado da chave C	X	1º colocado da chave F

Dia: 12 de novembro de 2022 – sábado.							
Município: Rio de Janeiro.							
Local: Parque Olímpico – Arena Banco do Brasil – Quadra 4.							
Endereço: Av. Embaixador Abelardo Bueno, 3401 - Barra da Tijuca, Rio de Janeiro - RJ, 22775-040.							
Mod.	Hora	Fase	Ch.	Nº	Equipe A	Placar	Equipe B
VM	09:00	1º/4º	Cobre	44	2º melhor 4º colocado	X	3º melhor 4º colocado
VM	10:00	QF	Bronze	45	3º colocado da chave B	X	3º colocado da chave G
VM	11:00	QF	Bronze	46	3º colocado da chave D	X	3º colocado da chave E
VM	13:00	QF	Prata	47	2º colocado da chave B	X	2º colocado da chave G
VM	14:00	QF	Prata	48	2º colocado da chave D	X	2º colocado da chave E
VM	15:00	QF	Ouro	49	1º colocado da chave B	X	1º colocado da chave G
VM	16:00	QF	Ouro	50	1º colocado da chave D	X	1º colocado da chave E

Dia: 13 de novembro de 2022 – domingo.							
Município: Rio de Janeiro.							
Local: Parque Olímpico – Arena Banco do Brasil – Quadra 1.							
Endereço: Av. Embaixador Abelardo Bueno, 3401 - Barra da Tijuca, Rio de Janeiro - RJ, 22775-040.							
Mod.	Hora	Fase	Ch.	Nº	Equipe A	Placar	Equipe B
VF	09:00	3º/4º	Cobre	51	Perdedor do jogo nº 37	X	Perdedor do jogo nº 44
VF	10:00	5º/8º	Bronze	52	Perdedor do jogo nº 38	X	Perdedor do jogo nº 46
VF	11:00	1º/4º	Bronze	53	Vencedor do jogo nº 38	X	Vencedor do jogo nº 46
VF	13:00	5º/8º	Prata	54	Perdedor do jogo nº 40	X	Perdedor do jogo nº 48
VF	14:00	1º/4º	Prata	55	Vencedor do jogo nº 40	X	Vencedor do jogo nº 48
VF	15:00	5º/8º	Ouro	56	Perdedor do jogo nº 42	X	Perdedor do jogo nº 50
VF	16:00	1º/4º	Ouro	57	Vencedor do jogo nº 42	X	Vencedor do jogo nº 50

Dia: 13 de novembro de 2022 – domingo.							
Município: Rio de Janeiro.							
Local: Parque Olímpico – Arena Banco do Brasil – Quadra 2.							
Endereço: Av. Embaixador Abelardo Bueno, 3401 - Barra da Tijuca, Rio de Janeiro - RJ, 22775-040.							
Mod.	Hora	Fase	Ch.	Nº	Equipe A	Placar	Equipe B
VF	09:00	1º/2º	Cobre	58	Vencedor do jogo nº 37	X	Vencedor do jogo nº 44
VF	10:00	5º/8º	Bronze	59	Perdedor do jogo nº 39	X	Perdedor do jogo nº 45
VF	11:00	1º/4º	Bronze	60	Vencedor do jogo nº 39	X	Vencedor do jogo nº 45
VF	13:00	5º/8º	Prata	61	Perdedor do jogo nº 41	X	Perdedor do jogo nº 47
VF	14:00	1º/4º	Prata	62	Vencedor do jogo nº 41	X	Vencedor do jogo nº 47
VF	15:00	5º/8º	Ouro	63	Perdedor do jogo nº 43	X	Perdedor do jogo nº 49
VF	16:00	1º/4º	Ouro	64	Vencedor do jogo nº 43	X	Vencedor do jogo nº 49

Dia: 13 de novembro de 2022 – domingo.							
Município: Rio de Janeiro.							
Local: Parque Olímpico – Arena Banco do Brasil – Quadra 3.							
Endereço: Av. Embaixador Abelardo Bueno, 3401 - Barra da Tijuca, Rio de Janeiro - RJ, 22775-040.							
Mod.	Hora	Fase	Ch.	Nº	Equipe A	Placar	Equipe B
VM	09:00	3º/4º	Cobre	51	Perdedor do jogo nº 37	X	Perdedor do jogo nº 44
VM	10:00	5º/8º	Bronze	52	Perdedor do jogo nº 38	X	Perdedor do jogo nº 46
VM	11:00	1º/4º	Bronze	53	Vencedor do jogo nº 38	X	Vencedor do jogo nº 46
VM	13:00	5º/8º	Prata	54	Perdedor do jogo nº 40	X	Perdedor do jogo nº 48
VM	14:00	1º/4º	Prata	55	Vencedor do jogo nº 40	X	Vencedor do jogo nº 48
VM	15:00	5º/8º	Ouro	56	Perdedor do jogo nº 42	X	Perdedor do jogo nº 50
VM	16:00	1º/4º	Ouro	57	Vencedor do jogo nº 42	X	Vencedor do jogo nº 50

Dia: 13 de novembro de 2022 – domingo.							
Município: Rio de Janeiro.							
Local: Parque Olímpico – Arena Banco do Brasil – Quadra 4.							
Endereço: Av. Embaixador Abelardo Bueno, 3401 - Barra da Tijuca, Rio de Janeiro - RJ, 22775-040.							
Mod.	Hora	Fase	Ch.	Nº	Equipe A	Placar	Equipe B
VM	09:00	1º/2º	Cobre	58	Vencedor do jogo nº 37	X	Vencedor do jogo nº 44
VM	10:00	5º/8º	Bronze	59	Perdedor do jogo nº 39	X	Perdedor do jogo nº 45
VM	11:00	1º/4º	Bronze	60	Vencedor do jogo nº 39	X	Vencedor do jogo nº 45
VM	13:00	5º/8º	Prata	61	Perdedor do jogo nº 41	X	Perdedor do jogo nº 47
VM	14:00	1º/4º	Prata	62	Vencedor do jogo nº 41	X	Vencedor do jogo nº 47
VM	15:00	5º/8º	Ouro	63	Perdedor do jogo nº 43	X	Perdedor do jogo nº 49
VM	16:00	1º/4º	Ouro	64	Vencedor do jogo nº 43	X	Vencedor do jogo nº 49

Dia: 14 de novembro de 2022 – segunda-feira.							
Município: Rio de Janeiro.							
Local: Parque Olímpico – Arena Banco do Brasil – Quadra 1.							
Endereço: Av. Embaixador Abelardo Bueno, 3401 - Barra da Tijuca, Rio de Janeiro - RJ, 22775-040.							
Mod.	Hora	Fase	Ch.	Nº	Equipe A	Placar	Equipe B
VF	09:00	7º/8º	Bronze	65	Perdedor do jogo nº 52	X	Perdedor do jogo nº 59
VF	10:00	5º/6º	Bronze	66	Vencedor do jogo nº 52	X	Vencedor do jogo nº 59
VF	11:00	7º/8º	Prata	67	Perdedor do jogo nº 54	X	Perdedor do jogo nº 61
VF	14:00	5º/6º	Prata	68	Vencedor do jogo nº 54	X	Vencedor do jogo nº 61
VF	15:00	7º/8º	Ouro	69	Perdedor do jogo nº 56	X	Perdedor do jogo nº 63
VF	16:00	5º/6º	Ouro	70	Vencedor do jogo nº 56	X	Vencedor do jogo nº 63

Dia: 14 de novembro de 2022 – segunda-feira.							
Município: Rio de Janeiro.							
Local: Parque Olímpico – Arena Banco do Brasil – Quadra 2.							
Endereço: Av. Embaixador Abelardo Bueno, 3401 - Barra da Tijuca, Rio de Janeiro - RJ, 22775-040.							
Mod.	Hora	Fase	Ch.	Nº	Equipe A	Placar	Equipe B
VF	09:00	3º/4º	Bronze	71	Perdedor do jogo nº 53	X	Perdedor do jogo nº 60
VF	10:00	1º/2º	Bronze	72	Vencedor do jogo nº 53	X	Vencedor do jogo nº 60
VF	11:00	3º/4º	Prata	73	Perdedor do jogo nº 55	X	Perdedor do jogo nº 62
VF	14:00	1º/2º	Prata	74	Vencedor do jogo nº 55	X	Vencedor do jogo nº 62
VM	11:00	3º/4º	Prata	73	Perdedor do jogo nº 55	X	Perdedor do jogo nº 62
VM	14:00	1º/2º	Prata	74	Vencedor do jogo nº 55	X	Vencedor do jogo nº 62

Dia: 14 de novembro de 2022 – segunda-feira.							
Município: Rio de Janeiro.							
Local: Parque Olímpico – Arena Banco do Brasil – Quadra 3.							
Endereço: Av. Embaixador Abelardo Bueno, 3401 - Barra da Tijuca, Rio de Janeiro - RJ, 22775-040.							
Mod.	Hora	Fase	Ch.	Nº	Equipe A	Placar	Equipe B
VM	09:00	7º/8º	Bronze	65	Perdedor do jogo nº 52	X	Perdedor do jogo nº 59
VM	10:00	5º/6º	Bronze	66	Vencedor do jogo nº 52	X	Vencedor do jogo nº 59
VM	11:00	7º/8º	Prata	67	Perdedor do jogo nº 54	X	Perdedor do jogo nº 61
VM	14:00	5º/6º	Prata	68	Vencedor do jogo nº 54	X	Vencedor do jogo nº 61
VM	15:00	7º/8º	Ouro	69	Perdedor do jogo nº 56	X	Perdedor do jogo nº 63
VM	16:00	5º/6º	Ouro	70	Vencedor do jogo nº 56	X	Vencedor do jogo nº 63

Dia: 14 de novembro de 2022 – segunda-feira.							
Município: Rio de Janeiro.							
Local: Parque Olímpico – Arena Banco do Brasil – Quadra 4.							
Endereço: Av. Embaixador Abelardo Bueno, 3401 - Barra da Tijuca, Rio de Janeiro - RJ, 22775-040.							
Mod.	Hora	Fase	Ch.	Nº	Equipe A	Placar	Equipe B
VM	09:00	3º/4º	Bronze	71	Perdedor do jogo nº 53	X	Perdedor do jogo nº 60
VM	10:00	1º/2º	Bronze	72	Vencedor do jogo nº 53	X	Vencedor do jogo nº 60
VF	15:00	3º/4º	Ouro	75	Perdedor do jogo nº 57	X	Perdedor do jogo nº 64
VM	15:00	3º/4º	Ouro	75	Perdedor do jogo nº 57	X	Perdedor do jogo nº 64
VF	16:00	1º/2º	Ouro	76	Vencedor do jogo nº 57	X	Vencedor do jogo nº 64
VM	16:00	1º/2º	Ouro	76	Vencedor do jogo nº 57	X	Vencedor do jogo nº 64

5- Vôlei de Praia:

Dia: 2 de novembro de 2022 – quarta-feira.							
Município: Rio de Janeiro.							
Local: Parque Olímpico – Centro Olímpico do Tênis – Quadra 1.							
Endereço: Av. Embaixador Abelardo Bueno, 3401 - Barra da Tijuca, Rio de Janeiro - RJ, 22775-040.							
Mod.	Hora	Fase	Ch.	Nº	Equipe A	Placar	Equipe B
VPF	09:00	Class.	A	1	E.M.I.E.F.M. Profª. Anna dos Reis Signorini São Paulo	X	Colégio Ágape Goiás
VPF	10:00	Class.	C	2	Cmto Custódia da Silva Pedreira Tocantins	X	E.E. Oswaldo Cruz Roraima
VPF	11:00	Class.	E	3	Colégio Sinodal São Leopoldo Rio Grande do Sul	X	Colégio Seriös Distrito Federal
VPF	14:00	Class.	G	4	Escola Lourival Sombra Pereira Lima Acre	X	Colégio Sagrado Coração de Maria Espírito Santo
VPF	15:00	Class.	A	5	U.I. Moacir Heráclito dos Remédios Maranhão	X	Colégio Santa Rosa de Lima Santa Catarina
VPF	16:00	Class.	C	6	C.E. Edmar Filho Rio Grande do Norte	X	C.I. Infantil de Mocajuba S/S Ltda Pará

Dia: 2 de novembro de 2022 – quarta-feira.							
Município: Rio de Janeiro.							
Local: Parque Olímpico – Centro Olímpico do Tênis – Quadra 2.							
Endereço: Av. Embaixador Abelardo Bueno, 3401 - Barra da Tijuca, Rio de Janeiro - RJ, 22775-040.							
Mod.	Hora	Fase	Ch.	Nº	Equipe A	Placar	Equipe B
VPF	09:00	Class.	B	7	Elite Rede de Ensino Rio de Janeiro - Sede	X	Instituto N. Sra. da Piedade - INSP Rio de Janeiro
VPF	10:00	Class.	D	8	Colégio Madre de Deus Pernambuco	X	Escolas Nilton Lins - Japiim Amazonas
VPF	11:00	Class.	F	9	C.E. de Dois Vizinhos Paraná	X	E.E.E.F.M Gonçalves Dias Rondônia
VPF	14:00	Class.	H	10	Colégio Diocesano Piauí	X	Instituto Dom Fernando Gomes Sergipe
VPF	15:00	Class.	B	11	Colégio Ágape - Org. Educacional Eireli Ceará	X	E.E. Deputado Naomar Alcântara Bahia
VPF	16:00	Class.	D	12	Escola SESI Mato Grosso do Sul	X	Colégio Educare Betim Minas Gerais

Dia: 2 de novembro de 2022 – quarta-feira.							
Município: Rio de Janeiro.							
Local: Parque Olímpico – Centro Olímpico do Tênis – Quadra 3.							
Endereço: Av. Embaixador Abelardo Bueno, 3401 - Barra da Tijuca, Rio de Janeiro - RJ, 22775-040.							
Mod.	Hora	Fase	Ch.	Nº	Equipe A	Placar	Equipe B
VPM	09:00	Class.	A	1	E.M.E.F. Nossa Senhora Auxiliadora Pará	X	E.M.E.F. Senador Carlos Jereissati Ceará
VPM	10:00	Class.	C	2	Colégio Nova Geração Mato Grosso	X	Sesi DF Distrito Federal
VPM	11:00	Class.	E	3	E.E. do Havaí Minas Gerais	X	Instituto Águias do Saber Acre
VPM	14:00	Class.	G	4	E.M. Erwin Prade Santa Catarina	X	Zolito de Jesus Nunes Amapá
VPM	15:00	Class.	A	5	E.M. Divina Borges Tocantins	X	Escola Ruth Cardoso São Paulo
VPM	16:00	Class.	C	6	Elite Rede de Ensino Rio de Janeiro	X	E.M. Vitorino Freire Maranhão

Dia: 2 de novembro de 2022 – quarta-feira.							
Município: Rio de Janeiro.							
Local: Parque Olímpico – Centro Olímpico do Tênis – Quadra 4.							
Endereço: Av. Embaixador Abelardo Bueno, 3401 - Barra da Tijuca, Rio de Janeiro - RJ, 22775-040.							
Mod.	Hora	Fase	Ch.	Nº	Equipe A	Placar	Equipe B
VPM	09:00	Class.	B	7	C.E. de Dois Vizinhos Paraná	X	E.M. Manoel Germano dos Santos Rio Grande do Norte
VPM	10:00	Class.	D	8	Colégio Sinodal São Leopoldo Rio Grande do Sul	X	Colégio Tiradentes da PM Rondônia
VPM	11:00	Class.	F	9	U.M.E.F. Senador João de Medeiros Calmon Espírito Santo	X	E.E. Monteiro Lobato Roraima
VPM	14:00	Class.	H	10	Escola SESI Mato Grosso do Sul	X	Instituto Dom Fernando Gomes Sergipe
VPM	15:00	Class.	B	11	Escola Simôa Gomes Pernambuco	X	ISSO Colégio e Curso Paraíba
VPM	16:00	Class.	D	12	Colégio Santa Madalena Sofia Alagoas	X	Colégio Procampus Piauí

Dia: 3 de novembro de 2022 – quinta-feira.							
Município: Rio de Janeiro.							
Local: Parque Olímpico – Centro Olímpico do Tênis – Quadra 1.							
Endereço: Av. Embaixador Abelardo Bueno, 3401 - Barra da Tijuca, Rio de Janeiro - RJ, 22775-040.							
Mod.	Hora	Fase	Ch.	Nº	Equipe A	Placar	Equipe B
VPF	09:00	Class.	A	13	Colégio Santa Rosa de Lima Santa Catarina	X	E.M.I.E.F.M. Profª. Anna dos Reis Signorini São Paulo
VPF	10:00	Class.	C	14	C.I. Infantil de Mocajuba S/S Ltda Pará	X	Cmto Custódia da Silva Pedreira Tocantins
VPF	11:00	Class.	E	15	Colégio Seriös Distrito Federal	X	Colégio João Paulo II Alagoas
VPF	14:00	Class.	G	16	Colégio Sagrado Coração de Maria Espírito Santo	X	Núcleo de Educação Integrada - NEI Amapá
VPF	15:00	Class.	A	17	Colégio Ágape Goiás	X	U.I. Moacir Heráclito dos Remédios Maranhão
VPF	16:00	Class.	C	18	E.E. Oswaldo Cruz Roraima	X	C.E. Edmar Filho Rio Grande do Norte

Dia: 3 de novembro de 2022 – quinta-feira.							
Município: Rio de Janeiro.							
Local: Parque Olímpico – Centro Olímpico do Tênis – Quadra 2.							
Endereço: Av. Embaixador Abelardo Bueno, 3401 - Barra da Tijuca, Rio de Janeiro - RJ, 22775-040.							
Mod.	Hora	Fase	Ch.	Nº	Equipe A	Placar	Equipe B
VPF	09:00	Class.	B	19	E.E. Deputado Naomar Alcantara Bahia	X	Elite Rede de Ensino Rio de Janeiro - Sede
VPF	10:00	Class.	D	20	Colégio Educare Betim Minas Gerais	X	Colégio Madre de Deus Pernambuco
VPF	11:00	Class.	F	21	E.E.E.F.M. Gonçalves Dias Rondônia	X	Colégio Regina Pacis Mato Grosso
VPF	14:00	Class.	H	22	Instituto Dom Fernando Gomes Sergipe	X	Colégio Motiva Ambiental Paraíba
VPF	15:00	Class.	B	23	Instituto N. Sra. da Piedade - INSP Rio de Janeiro	X	Colégio Ágape - Org. Educacional Eireli Ceará
VPF	16:00	Class.	D	24	Escolas Nilton Lins - Japiim Amazonas	X	Escola SESI Mato Grosso do Sul

Dia: 3 de novembro de 2022 – quinta-feira.							
Município: Rio de Janeiro.							
Local: Parque Olímpico – Centro Olímpico do Tênis – Quadra 3.							
Endereço: Av. Embaixador Abelardo Bueno, 3401 - Barra da Tijuca, Rio de Janeiro - RJ, 22775-040.							
Mod.	Hora	Fase	Ch.	Nº	Equipe A	Placar	Equipe B
VPM	09:00	Class.	A	13	Escola Ruth Cardoso São Paulo	X	E.M.E.F. N. Sra. Auxiliadora Pará
VPM	10:00	Class.	C	14	E.M. Vitorino Freire Maranhão	X	Colégio Nova Geração Mato Grosso
VPM	11:00	Class.	E	15	Instituto Águias do Saber Acre	X	C.E. da Lagoa Rio de Janeiro - Sede
VPM	14:00	Class.	G	16	Zolito de Jesus Nunes Amapá	X	Instituto Social Objetivo Bahia
VPM	15:00	Class.	A	17	E.M.E.F. Senador Carlos Jereissati Ceará	X	E.M. Divina Borges Tocantins
VPM	16:00	Class.	C	18	Sesi DF Distrito Federal	X	Elite Rede de Ensino Rio de Janeiro

Dia: 3 de novembro de 2022 – quinta-feira.							
Município: Rio de Janeiro.							
Local: Parque Olímpico – Centro Olímpico do Tênis – Quadra 4.							
Endereço: Av. Embaixador Abelardo Bueno, 3401 - Barra da Tijuca, Rio de Janeiro - RJ, 22775-040.							
Mod.	Hora	Fase	Ch.	Nº	Equipe A	Placar	Equipe B
VPM	09:00	Class.	B	19	ISSO Colégio e Curso Paraíba	X	C.E. de Dois Vizinhos Paraná
VPM	10:00	Class.	D	20	Colégio Procampus Piauí	X	Colégio Sinodal São Leopoldo Rio Grande do Sul
VPM	11:00	Class.	F	21	E.E. Monteiro Lobato Roraima	X	E.E. Prof. Raimundo Benedito Costa Amazonas
VPM	14:00	Class.	H	22	Instituto Dom Fernando Gomes Sergipe	X	C.E. em Período Integral Maria de Jesus Alves Goiás
VPM	15:00	Class.	B	23	E.M. Manoel Germano dos Santos Rio Grande do Norte	X	Escola Simôa Gomes Pernambuco
VPM	16:00	Class.	D	24	Colégio Tiradentes da PM Rondônia	X	Colégio Santa Madalena Sofia Alagoas

Dia: 4 de novembro de 2022 – sexta-feira.							
Município: Rio de Janeiro.							
Local: Parque Olímpico – Centro Olímpico do Tênis – Quadra 1.							
Endereço: Av. Embaixador Abelardo Bueno, 3401 - Barra da Tijuca, Rio de Janeiro - RJ, 22775-040.							
Mod.	Hora	Fase	Ch.	Nº	Equipe A	Placar	Equipe B
VPF	09:00	Class.	A	25	E.M.I.E.F.M. Prof. Anna dos Reis Signorini São Paulo	X	U.I. Moacir Heráclito dos Remédios Maranhão
VPF	10:00	Class.	C	26	Cmto Custódia da Silva Pedreira Tocantins	X	C.E. Edmar Filho Rio Grande do Norte
VPF	11:00	Class.	E	27	Colégio João Paulo II Alagoas	X	Colégio Sinodal São Leopoldo Rio Grande do Sul
VPF	14:00	Class.	G	28	Núcleo de Educação Integrada - NEI Amapá	X	Escola Lourival Sombra Pereira Lima Acre
VPF	15:00	Class.	A	29	Colégio Santa Rosa de Lima Santa Catarina	X	Colégio Ágape Goiás
VPF	16:00	Class.	C	30	C.I. Infantil de Mocajuba S/S Ltda Pará	X	E.E. Oswaldo Cruz Roraima

Dia: 4 de novembro de 2022 – sexta-feira.							
Município: Rio de Janeiro.							
Local: Parque Olímpico – Centro Olímpico do Tênis – Quadra 2.							
Endereço: Av. Embaixador Abelardo Bueno, 3401 - Barra da Tijuca, Rio de Janeiro - RJ, 22775-040.							
Mod.	Hora	Fase	Ch.	Nº	Equipe A	Placar	Equipe B
VPF	09:00	Class.	B	31	Elite Rede de Ensino Rio de Janeiro - Sede	X	Colégio Ágape - Org. Educacional Eireli Ceará
VPF	10:00	Class.	D	32	Colégio Madre de Deus Pernambuco	X	Escola SESI Mato Grosso do Sul
VPF	11:00	Class.	F	33	Colégio Regina Pacis Mato Grosso	X	C.E. de Dois Vizinhos Paraná
VPF	14:00	Class.	H	34	Colégio Motiva Ambiental Paraíba	X	Colégio Diocesano Piauí
VPF	15:00	Class.	B	35	E.E. Deputado Naomar Alcantara Bahia	X	Instituto N. Sra. da Piedade - INSP Rio de Janeiro
VPF	16:00	Class.	D	36	Colégio Educare Betim Minas Gerais	X	Escolas Nilton Lins - Japiim Amazonas

Dia: 4 de novembro de 2022 – sexta-feira.							
Município: Rio de Janeiro.							
Local: Parque Olímpico – Centro Olímpico do Tênis – Quadra 3.							
Endereço: Av. Embaixador Abelardo Bueno, 3401 - Barra da Tijuca, Rio de Janeiro - RJ, 22775-040.							
Mod.	Hora	Fase	Ch.	Nº	Equipe A	Placar	Equipe B
VPM	09:00	Class.	A	25	E.M.E.F. N. Sra. Auxiliadora Pará	X	E.M. Divina Borges Tocantins
VPM	10:00	Class.	C	26	Colégio Nova Geração Mato Grosso	X	Elite Rede de Ensino Rio de Janeiro
VPM	11:00	Class.	E	27	C.E. da Lagoa Rio de Janeiro - Sede	X	E.E. do Havaí Minas Gerais
VPM	14:00	Class.	G	28	Instituto Social Objetivo Bahia	X	E.M. Erwin Prade Santa Catarina
VPM	15:00	Class.	A	29	Escola Ruth Cardoso São Paulo	X	E.M.E.F. Senador Carlos Jereissati Ceará
VPM	16:00	Class.	C	30	E.M. Vitorino Freire Maranhão	X	Sesi DF Distrito Federal

Dia: 4 de novembro de 2022 – sexta-feira.							
Município: Rio de Janeiro.							
Local: Parque Olímpico – Centro Olímpico do Tênis – Quadra 4.							
Endereço: Av. Embaixador Abelardo Bueno, 3401 - Barra da Tijuca, Rio de Janeiro - RJ, 22775-040.							
Mod.	Hora	Fase	Ch.	Nº	Equipe A	Placar	Equipe B
VPM	09:00	Class.	B	31	C.E. de Dois Vizinhos Paraná	X	Escola Simôa Gomes Pernambuco
VPM	10:00	Class.	D	32	Colégio Sinodal São Leopoldo Rio Grande do Sul	X	Colégio Santa Madalena Sofia Alagoas
VPM	11:00	Class.	F	33	E.E. Prof. Raimundo Benedito Costa Amazonas	X	U.M.E.F. Senador João de Medeiros Calmon Espírito Santo
VPM	14:00	Class.	H	34	C.E. em Período Integral Maria de Jesus Alves Goiás	X	Escola SESI Mato Grosso do Sul
VPM	15:00	Class.	B	35	ISSO Colégio e Curso Paraíba	X	E.M. Manoel Germano dos Santos Rio Grande do Norte
VPM	16:00	Class.	D	36	Colégio Procampus Piauí	X	Colégio Tiradentes da PM Rondônia

Dia: 5 de novembro de 2022 – sábado.							
Município: Rio de Janeiro.							
Local: Parque Olímpico – Centro Olímpico do Tênis – Quadra 1.							
Endereço: Av. Embaixador Abelardo Bueno, 3401 - Barra da Tijuca, Rio de Janeiro - RJ, 22775-040.							
Mod.	Hora	Fase	Série	Nº	Equipe A	Placar	Equipe B
VPF	09:00	1º/4º	Cobre	37	1º melhor 4º colocado	X	4º melhor 4º colocado
VPF	10:00	QF	Bronze	38	3º colocado da chave A	X	3º colocado da chave H
VPF	11:00	QF	Bronze	39	3º colocado da chave C	X	3º colocado da chave F
VPF	12:00	QF	Prata	40	2º colocado da chave A	X	2º colocado da chave H
VPF	14:00	QF	Prata	41	2º colocado da chave C	X	2º colocado da chave F
VPF	15:00	QF	Ouro	42	1º colocado da chave A	X	1º colocado da chave H
VPF	16:00	QF	Ouro	43	1º colocado da chave C	X	1º colocado da chave F

Dia: 5 de novembro de 2022 – sábado.							
Município: Rio de Janeiro.							
Local: Parque Olímpico – Centro Olímpico do Tênis – Quadra 2.							
Endereço: Av. Embaixador Abelardo Bueno, 3401 - Barra da Tijuca, Rio de Janeiro - RJ, 22775-040.							
Mod.	Hora	Fase	Série	Nº	Equipe A	Placar	Equipe B
VPF	09:00	1º/4º	Cobre	44	2º melhor 4º colocado	X	3º melhor 4º colocado
VPF	10:00	QF	Bronze	45	3º colocado da chave B	X	3º colocado da chave G
VPF	11:00	QF	Bronze	46	3º colocado da chave D	X	3º colocado da chave E
VPF	12:00	QF	Prata	47	2º colocado da chave B	X	2º colocado da chave G
VPF	14:00	QF	Prata	48	2º colocado da chave D	X	2º colocado da chave E
VPF	15:00	QF	Ouro	49	1º colocado da chave B	X	1º colocado da chave G
VPF	16:00	QF	Ouro	50	1º colocado da chave D	X	1º colocado da chave E

Dia: 5 de novembro de 2022 – sábado.							
Município: Rio de Janeiro.							
Local: Parque Olímpico – Centro Olímpico do Tênis – Quadra 3.							
Endereço: Av. Embaixador Abelardo Bueno, 3401 - Barra da Tijuca, Rio de Janeiro - RJ, 22775-040.							
Mod.	Hora	Fase	Série	Nº	Equipe A	Placar	Equipe B
VPM	09:00	1º/4º	Cobre	37	1º melhor 4º colocado	X	4º melhor 4º colocado
VPM	10:00	QF	Bronze	38	3º colocado da chave A	X	3º colocado da chave H
VPM	11:00	QF	Bronze	39	3º colocado da chave C	X	3º colocado da chave F
VPM	12:00	QF	Prata	40	2º colocado da chave A	X	2º colocado da chave H
VPM	14:00	QF	Prata	41	2º colocado da chave C	X	2º colocado da chave F
VPM	15:00	QF	Ouro	42	1º colocado da chave A	X	1º colocado da chave H
VPM	16:00	QF	Ouro	43	1º colocado da chave C	X	1º colocado da chave F

Dia: 5 de novembro de 2022 – sábado.							
Município: Rio de Janeiro.							
Local: Parque Olímpico – Centro Olímpico do Tênis – Quadra 4.							
Endereço: Av. Embaixador Abelardo Bueno, 3401 - Barra da Tijuca, Rio de Janeiro - RJ, 22775-040.							
Mod.	Hora	Fase	Série	Nº	Equipe A	Placar	Equipe B
VPM	09:00	1º/4º	Cobre	44	2º melhor 4º colocado	X	3º melhor 4º colocado
VPM	10:00	QF	Bronze	45	3º colocado da chave B	X	3º colocado da chave G
VPM	11:00	QF	Bronze	46	3º colocado da chave D	X	3º colocado da chave E
VPM	12:00	QF	Prata	47	2º colocado da chave B	X	2º colocado da chave G
VPM	14:00	QF	Prata	48	2º colocado da chave D	X	2º colocado da chave E
VPM	15:00	QF	Ouro	49	1º colocado da chave B	X	1º colocado da chave G
VPM	16:00	QF	Ouro	50	1º colocado da chave D	X	1º colocado da chave E

Dia: 6 de novembro de 2022 – domingo.							
Município: Rio de Janeiro.							
Local: Parque Olímpico – Centro Olímpico do Tênis – Quadra 1.							
Endereço: Av. Embaixador Abelardo Bueno, 3401 - Barra da Tijuca, Rio de Janeiro - RJ, 22775-040.							
Mod.	Hora	Fase	Série	Nº	Equipe A	Placar	Equipe B
VPF	09:00	3º/4º	Cobre	51	Perdedor do jogo nº 37	X	Perdedor do jogo nº 44
VPF	10:00	5º/8º	Bronze	52	Perdedor do jogo nº 38	X	Perdedor do jogo nº 46
VPF	11:00	1º/4º	Bronze	53	Vencedor do jogo nº 38	X	Vencedor do jogo nº 46
VPF	12:00	5º/8º	Prata	54	Perdedor do jogo nº 40	X	Perdedor do jogo nº 48
VPF	14:00	1º/4º	Prata	55	Vencedor do jogo nº 40	X	Vencedor do jogo nº 48
VPF	15:00	5º/8º	Ouro	56	Perdedor do jogo nº 42	X	Perdedor do jogo nº 50
VPF	16:00	1º/4º	Ouro	57	Vencedor do jogo nº 42	X	Vencedor do jogo nº 50

Dia: 6 de novembro de 2022 – domingo.							
Município: Rio de Janeiro.							
Local: Parque Olímpico – Centro Olímpico do Tênis – Quadra 2.							
Endereço: Av. Embaixador Abelardo Bueno, 3401 - Barra da Tijuca, Rio de Janeiro - RJ, 22775-040.							
Mod.	Hora	Fase	Série	Nº	Equipe A	Placar	Equipe B
VPF	09:00	1º/2º	Cobre	58	Vencedor do jogo nº 37	X	Vencedor do jogo nº 44
VPF	10:00	5º/8º	Bronze	59	Perdedor do jogo nº 39	X	Perdedor do jogo nº 45
VPF	11:00	1º/4º	Bronze	60	Vencedor do jogo nº 39	X	Vencedor do jogo nº 45
VPF	12:00	5º/8º	Prata	61	Perdedor do jogo nº 41	X	Perdedor do jogo nº 47
VPF	14:00	1º/4º	Prata	62	Vencedor do jogo nº 41	X	Vencedor do jogo nº 47
VPF	15:00	5º/8º	Ouro	63	Perdedor do jogo nº 43	X	Perdedor do jogo nº 49
VPF	16:00	1º/4º	Ouro	64	Vencedor do jogo nº 43	X	Vencedor do jogo nº 49

Dia: 6 de novembro de 2022 – domingo.							
Município: Rio de Janeiro.							
Local: Parque Olímpico – Centro Olímpico do Tênis – Quadra 3.							
Endereço: Av. Embaixador Abelardo Bueno, 3401 - Barra da Tijuca, Rio de Janeiro - RJ, 22775-040.							
Mod.	Hora	Fase	Série	Nº	Equipe A	Placar	Equipe B
VPM	09:00	3º/4º	Cobre	51	Perdedor do jogo nº 37	X	Perdedor do jogo nº 44
VPM	10:00	5º/8º	Bronze	52	Perdedor do jogo nº 38	X	Perdedor do jogo nº 46
VPM	11:00	1º/4º	Bronze	53	Vencedor do jogo nº 38	X	Vencedor do jogo nº 46
VPM	12:00	5º/8º	Prata	54	Perdedor do jogo nº 40	X	Perdedor do jogo nº 48
VPM	14:00	1º/4º	Prata	55	Vencedor do jogo nº 40	X	Vencedor do jogo nº 48
VPM	15:00	5º/8º	Ouro	56	Perdedor do jogo nº 42	X	Perdedor do jogo nº 50
VPM	16:00	1º/4º	Ouro	57	Vencedor do jogo nº 42	X	Vencedor do jogo nº 50

Dia: 6 de novembro de 2022 – domingo.							
Município: Rio de Janeiro.							
Local: Parque Olímpico – Centro Olímpico do Tênis – Quadra 4.							
Endereço: Av. Embaixador Abelardo Bueno, 3401 - Barra da Tijuca, Rio de Janeiro - RJ, 22775-040.							
Mod.	Hora	Fase	Série	Nº	Equipe A	Placar	Equipe B
VPM	09:00	1º/2º	Cobre	58	Vencedor do jogo nº 37	X	Vencedor do jogo nº 44
VPM	10:00	5º/8º	Bronze	59	Perdedor do jogo nº 39	X	Perdedor do jogo nº 45
VPM	11:00	1º/4º	Bronze	60	Vencedor do jogo nº 39	X	Vencedor do jogo nº 45
VPM	12:00	5º/8º	Prata	61	Perdedor do jogo nº 41	X	Perdedor do jogo nº 47
VPM	14:00	1º/4º	Prata	62	Vencedor do jogo nº 41	X	Vencedor do jogo nº 47
VPM	15:00	5º/8º	Ouro	63	Perdedor do jogo nº 43	X	Perdedor do jogo nº 49
VPM	16:00	1º/4º	Ouro	64	Vencedor do jogo nº 43	X	Vencedor do jogo nº 49

Dia: 7 de novembro de 2022 – segunda-feira.							
Município: Rio de Janeiro.							
Local: Parque Olímpico – Centro Olímpico do Tênis – Quadra 1.							
Endereço: Av. Embaixador Abelardo Bueno, 3401 - Barra da Tijuca, Rio de Janeiro - RJ, 22775-040.							
Mod.	Hora	Fase	Série	Nº	Equipe A	Placar	Equipe B
VPF	09:00	7º/8º	Bronze	65	Perdedor do jogo nº 52	X	Perdedor do jogo nº 59
VPF	10:00	5º/6º	Bronze	66	Vencedor do jogo nº 52	X	Vencedor do jogo nº 59
VPF	11:00	7º/8º	Prata	67	Perdedor do jogo nº 54	X	Perdedor do jogo nº 61
VPF	14:00	5º/6º	Prata	68	Vencedor do jogo nº 54	X	Vencedor do jogo nº 61
VPF	15:00	7º/8º	Ouro	69	Perdedor do jogo nº 56	X	Perdedor do jogo nº 63
VPF	16:00	5º/6º	Ouro	70	Vencedor do jogo nº 56	X	Vencedor do jogo nº 63

Dia: 7 de novembro de 2022 – segunda-feira.							
Município: Rio de Janeiro.							
Local: Parque Olímpico – Centro Olímpico do Tênis – Quadra 2.							
Endereço: Av. Embaixador Abelardo Bueno, 3401 - Barra da Tijuca, Rio de Janeiro - RJ, 22775-040.							
Mod.	Hora	Fase	Série	Nº	Equipe A	Placar	Equipe B
VPF	09:00	3º/4º	Bronze	71	Perdedor do jogo nº 53	X	Perdedor do jogo nº 60
VPF	10:00	1º/2º	Bronze	72	Vencedor do jogo nº 53	X	Vencedor do jogo nº 60
VPF	11:00	3º/4º	Prata	73	Perdedor do jogo nº 55	X	Perdedor do jogo nº 62
VPF	14:00	1º/2º	Prata	74	Vencedor do jogo nº 55	X	Vencedor do jogo nº 62
VPM	15:00	3º/4º	Prata	73	Perdedor do jogo nº 55	X	Perdedor do jogo nº 62
VPM	16:00	1º/2º	Prata	74	Vencedor do jogo nº 55	X	Vencedor do jogo nº 62

Dia: 7 de novembro de 2022 – segunda-feira.							
Município: Rio de Janeiro.							
Local: Parque Olímpico – Centro Olímpico do Tênis – Quadra 3.							
Endereço: Av. Embaixador Abelardo Bueno, 3401 - Barra da Tijuca, Rio de Janeiro - RJ, 22775-040.							
Mod.	Hora	Fase	Série	Nº	Equipe A	Placar	Equipe B
VPM	09:00	7º/8º	Bronze	65	Perdedor do jogo nº 52	X	Perdedor do jogo nº 59
VPM	10:00	5º/6º	Bronze	66	Vencedor do jogo nº 52	X	Vencedor do jogo nº 59
VPM	11:00	7º/8º	Prata	67	Perdedor do jogo nº 54	X	Perdedor do jogo nº 61
VPM	14:00	5º/6º	Prata	68	Vencedor do jogo nº 54	X	Vencedor do jogo nº 61
VPM	15:00	7º/8º	Ouro	69	Perdedor do jogo nº 56	X	Perdedor do jogo nº 63
VPM	16:00	5º/6º	Ouro	70	Vencedor do jogo nº 56	X	Vencedor do jogo nº 63

Dia: 7 de novembro de 2022 – segunda-feira.							
Município: Rio de Janeiro.							
Local: Parque Olímpico – Centro Olímpico do Tênis – Quadra 4.							
Endereço: Av. Embaixador Abelardo Bueno, 3401 - Barra da Tijuca, Rio de Janeiro - RJ, 22775-040.							
Mod.	Hora	Fase	Série	Nº	Equipe A	Placar	Equipe B
VPM	09:00	3º/4º	Bronze	71	Perdedor do jogo nº 53	X	Perdedor do jogo nº 60
VPM	10:00	1º/2º	Bronze	72	Vencedor do jogo nº 53	X	Vencedor do jogo nº 60
VPM	11:00	3º/4º	Ouro	75	Perdedor do jogo nº 57	X	Perdedor do jogo nº 64
VPM	14:00	3º/4º	Ouro	75	Perdedor do jogo nº 57	X	Perdedor do jogo nº 64
VPM	15:00	1º/2º	Ouro	76	Vencedor do jogo nº 57	X	Vencedor do jogo nº 64
VPM	16:00	1º/2º	Ouro	76	Vencedor do jogo nº 57	X	Vencedor do jogo nº 64

Rio de Janeiro, 31 de outubro de 2022.

Responsáveis técnicos:

Profª. Thátilla Freire Silva
CREF6 Nº 041.044-G/MG
Coordenadora Técnica

Profª. Glenda Porto Alves
CREF6 Nº 018.942-G/MG
Gerente Técnica-Geral